



Observatoire des Formations et de l'Insertion Professionnelle

# EVALUATION DES FORMATIONS

- ANNEE UNIVERSITAIRE 2016/2017 -

**Etudiants de 2<sup>ème</sup> année de licence**

Juin 2017



Direction de l'OFIP : Martine CASSETTE

Responsable de l'enquête : Nathalie JACOB

Mise en ligne du questionnaire et programmation informatique : Bernard BARBEZ (CRI, Lille 1)

Automatisation des résultats : Kevin DEBOUT

Relecture, corrections des fiches : Kevin DEBOUT, Joëlle FOUREZ, Nathalie JACOB



# SOMMAIRE

|                              |    |
|------------------------------|----|
| <b><u>Ensemble</u></b> ..... | 11 |
|------------------------------|----|

## **Licences Sciences Exactes et Sciences pour l'Ingénieur – SESI**

|  |    |
|--|----|
| Chimie .....   | 17 |
| Electronique, systèmes électriques, automatique .....    | 23 |
| Génie civil .....  | 29 |
| Génie mécanique – Sciences mécaniques et ingénierie..... | 35 |
| Informatique .....                                       | 41 |
| MASS .....   | 47 |
| Mathématiques .....                                      | 53 |
| Physique .....   | 59 |
| Physique – Chimie.....                                   | 65 |
| SESI parcours PEIP .....                                 | 71 |

## **Licences Sciences de la Vie et de la Terre et de l'Environnement – SVTE**

|  |     |
|--|-----|
| Biochimie .....                                  | 79  |
| Biologie cellulaire et physiologie.....          | 85  |
| Biologie des organismes et des populations ..... | 91  |
| Sciences de la Terre.....                        | 97  |
| Sciences de la vie (semestre 3) .....            | 103 |
| Sciences de la vie et de la Terre .....          | 107 |
| Sciences de la vie parcours bilingue.....        | 113 |
| SVTE parcours PEIP .....                         | 121 |

## **Licences Sciences Economiques et Gestion - SEG**

|  |     |
|--|-----|
| Double licence – sociologie/économie.....    | 129 |
| Eco Gestion (EME, EMI, ES, MISEG, PES) ..... | 135 |
| Eco Gestion parcours EME .....               | 141 |
| Eco Gestion parcours EMI .....               | 147 |
| Eco Gestion parcours ES .....                | 153 |
| Eco Gestion parcours MISEG .....             | 159 |

## **Licences Sciences Humaines et Sociales – SHS**

|  |     |
|--|-----|
| Double licence – sociologie/économie.....            | 167 |
| Formation et communication en sciences (FOCUS) ..... | 173 |
| Géographie – Géographie journalisme .....            | 179 |
| Sociologie .....                                     | 185 |



Chaque année, l'OFIP réalise l'évaluation des formations et des enseignements.

L'évaluation des formations a concerné les étudiants de M2 pour l'année 2015-2016 et les étudiants de L3 pour l'année 2016-2017.

L'évaluation des enseignements (matière par matière) présentée ici est celle des étudiants de L2. Elle fait suite à l'évaluation des enseignements auprès des étudiants de L1 en 2014-2015 et de M1 en 2015-2016.

L'enquête auprès des étudiants de L2 a été lancée en mars 2017 auprès de 2162 étudiants.

Auparavant, une réunion de préparation avait été programmée en janvier 2017 avec les responsables de formation afin de fixer les thèmes à évaluer et leur permettre de choisir les matières à évaluer (5 par semestre et par étudiant).

La passation s'est faite par le biais d'un questionnaire mis en ligne sur Internet par le CRI. Les étudiants ont répondu au cours des mois de mars et avril 2017 lors de séances d'enseignement sur ordinateur. Le taux de réponse global s'élève à 65%. Notons que le nombre d'étudiants concernés par l'enquête est approximatif, il est difficile de connaître précisément le nombre de présents pédagogiques.

Des fiches statistiques ont été élaborées par formation (certaines ont été regroupées). Lorsque l'effectif répondant était inférieur à 10, la fiche n'a pas été produite (3 formations sont dans ce cas).

27 fiches ont été produites au total.





|   | Nombre d'inscrits en L2 | Nombre de répondants | Taux de réponse |                        |
|---|-------------------------|----------------------|-----------------|------------------------|
| Chimie  | 79                      | 67                   | 85%             |                        |
| Electronique, systèmes électriques, automatique     | 80                      | 68                   | 85%             |                        |
| Génie civil   | 80                      | 54                   | 68%             |                        |
| Génie mécanique - Sciences mécaniques et ingénierie | 82                      | 45                   | 55%             |                        |
| Informatique  | 199                     | 117                  | 59%             |                        |
| MASS  | 30                      | 21                   | 70%             |                        |
| Mathématiques                                       | 114                     | 77                   | 68%             |                        |
| Physique  | 53                      | 31                   | 58%             |                        |
| Physique - Chimie                                   | 47                      | 23                   | 49%             |                        |
| SESI parcours PEIP                                  | 106                     | 75                   | 71%             |                        |
| Biochimie   | 102                     | 59                   | 58%             |                        |
| Biologie cellulaire et physiologie                  | 151                     | 112                  | 74%             |                        |
| Biologie des organismes et des populations          | 86                      | 56                   | 65%             |                        |
| Sciences de la Terre                                | 46                      | 33                   | 72%             |                        |
| Sciences de la vie (semestre 3)                     | 315                     | 260                  | 83%             |                        |
| Sciences de la vie et de la Terre                   | 59                      | 46                   | 78%             |                        |
| Sciences de la vie parcours Bilingue                | 64                      | 60                   | 94%             |                        |
| SVTE parcours PEIP                                  | 26                      | 24                   | 92%             |                        |
| Double Licence - Sociologie/Economie                | 73                      | 27                   | 37%             |                        |
| Eco Gestion (EME, EMI, ES, MISEG, PES)              | 500                     | 297                  | 59%             |                        |
| Eco Gestion parcours EME                            | 223                     | 138                  | 62%             |                        |
| Eco Gestion parcours EMI                            | 141                     | 88                   | 62%             |                        |
| Eco Gestion parcours ES                             | 81                      | 33                   | 41%             |                        |
| Eco Gestion parcours International                  | 38                      | 8                    | 21%             | * fiche non produite   |
| Eco Gestion parcours Journalisme                    | 7                       | 6                    | 86%             | * fiche non produite   |
| Eco Gestion parcours MISEG                          | 40                      | 30                   | 75%             |                        |
| Eco Gestion parcours PES                            | 15                      | 8                    | 53%             | * fiche non produite   |
| Double Licence - Sociologie/Economie                | 73                      | 27                   | 37%             | * même fiche qu'en Eco |
| Formation et communication en sciences (FOCUS)      | 53                      | 35                   | 66%             |                        |
| Géographie - Géographie journalisme                 | 77                      | 42                   | 55%             |                        |
| Sociologie  | 110                     | 37                   | 34%             |                        |
|   | <b>2162</b>             | <b>1412</b>          | <b>65%</b>      |                        |



# EVALUATION DES ENSEIGNEMENTS

2016/2017

## ENSEMBLE

Etudiants de 2<sup>ème</sup> année de licence

### Caractéristiques sociodémographiques des inscrits et des répondants

Nombre d'inscrits dans la licence : 2162

Nombre de répondants à l'évaluation : 1412

soit un taux de réponse de : 65%

*(le nombre de présents pédagogiques n'étant pas connu précisément, le taux de réponse peut être sous-évalué)*

|   | parmi les inscrits dans la licence | parmi les répondants à l'évaluation |
|---|------------------------------------|-------------------------------------|
| Part des femmes   | 44 %                               | 47 %                                |
| Part des étudiants étrangers                                      | 22 %                               | 21 %                                |
| Part des étudiants d'origine sociale cadre                        | 42 %                               | 42 %                                |
| Part des étudiants titulaires d'un bac général                    | 76 %                               | 78 %                                |
| Part des étudiants titulaires d'un autre bac ou d'une équivalence | 7 %                                | 5 %                                 |
| Part des étudiants titulaires d'une équivalence étrangère         | 17 %                               | 17 %                                |
| Age moyen à la sortie de la L2                                    | 21,6 ans                           | 21,3 ans                            |

Note moyenne de satisfaction aux matières évaluées : 6,7

|   |                 |                          |                   |                    |        |
|---|-----------------|--------------------------|-------------------|--------------------|--------|
|   | Tous ou presque | Environ les trois quarts | Environ la moitié | Moins de la moitié | Jamais |
| Fréquence à laquelle les étudiants assistent aux enseignements: | 69 %            | 17 %                     | 8 %               | 4%                 | 2 %    |

Nombre d'étudiants répondant aux questions qui suivent : 1119

### Satisfaction globale

Part des étudiants pour qui la formation en L2 correspond à leurs attentes : 80 %

Part des étudiants satisfaits :

- du contenu des enseignements : 82 %
- du rythme de l'année (emploi du temps, enseignements) : 68 %
- de l'ambiance entre étudiants au sein de la formation : 81 %

Opinion des étudiants concernant la répartition des enseignements entre les semestres :

- Bonne répartition des enseignements entre le S3 et le S4 : 70 %
- Trop d'enseignements au S3 par rapport au S4 : 14 %
- Trop d'enseignements au S4 par rapport au S3 : 16 %

Part des étudiants trouvant qu'il y avait entre la L1 et la L2 :

- une continuité en termes de contenu des enseignements : 82 %
- des redondances en termes de contenu des enseignements : 54 %
- une progression en termes de difficulté : 83 %

## Informations

Les moyens principaux d'obtenir des informations pédagogiques (deux réponses possibles) :

|   |      |
|---|------|
| Moodle :                                | 81 % |
| Le mail étudiant (y compris redirigé) : | 65 % |
| Le secrétariat en contact direct :      | 17 % |
| Le panneau d'affichage :                | 13 % |

Part des étudiants ayant posé aux enseignants des questions liées aux enseignements (informations pratiques ou demandes d'explications du contenu) : 57 %

|                              |      |
|------------------------------|------|
| à la fin d'un enseignement : | 60 % |
| sur rendez-vous :            | 3 %  |
| par mail :                   | 34 % |
| sur Moodle :                 | 3 %  |

Part des étudiants ayant obtenu une réponse à leurs questions : 91 %  
(sur rendez-vous, par mail ou sur Moodle)

## Secrétariat et équipe pédagogique

Part des étudiants rencontrant des difficultés à aller au secrétariat pédagogique pendant les horaires d'ouverture : 32 %

Part des étudiants satisfaits de l'accueil reçu au secrétariat pédagogique : 89 %

Part des étudiants trouvant les informations pédagogiques et les réponses aux questions qu'ils se posent : 82 %  
(par le secrétariat, affichage, mail ou Moodle)

Part des étudiants connaissant le nom du responsable d'année : 78 %

Part des étudiants l'ayant rencontré ou contacté en tant que responsable d'année : 40 %

Part des étudiants estimant le responsable d'année :

|                         |      |
|-------------------------|------|
| Plutôt disponible :     | 90 % |
| Plutôt peu disponible : | 10 % |

Part des étudiants estimant l'équipe pédagogique :

|                         |      |
|-------------------------|------|
| Plutôt disponible :     | 89 % |
| Plutôt peu disponible : | 11 % |

## Travail personnel / travail collectif

Nombre moyen d'heures de travail consacrées par semaine aux études (hors présence en enseignements) : 10,7 h  
50% des répondants disent travailler entre 5 h et 15 h par semaine

Part des étudiants travaillant le plus souvent :

|             |      |
|-------------|------|
| seuls :     | 74 % |
| en groupe : | 26 % |

Lieux de travail (seuls ou en groupe) (deux réponses possibles) :

|   |      |
|---|------|
| chez eux (ou chez un(e) autre étudiant(e) si travail en groupe) : | 84 % |
| au Learning Center :  | 53 % |
| dans une salle d'enseignement libre :                             | 18 % |
| dans le centre de documentation de leur composante :              | 7 %  |
| dans une salle de travail d'une résidence universitaire :         | 7 %  |
| dans une cafétéria ou dans un café :                              | 3 %  |
| dans un couloir :   | 1 %  |
| autre :   | 2 %  |

## Emploi rémunéré

Part des étudiants ayant exercé un emploi rémunéré durant l'année universitaire : 30 %  
(y compris non déclaré et hors stage)

|             |     |                  |     |
|-------------|-----|------------------|-----|
| Par choix : | 52% | Par obligation : | 48% |
|-------------|-----|------------------|-----|

## Retour sur la L1 (en effectifs)

Cette partie concerne les parcours Chimie, ESEA (Electronique, systèmes électriques, automatique), Génie civil, Génie mécanique - Sciences mécaniques et ingénierie, Informatique, Mathématiques, Physique et Physique - Chimie

Nombre d'étudiants ayant validé le S1 dès la première année : 302 (sur 340)

### Parmi ceux n'ayant pas validé le S1 dès la première année

*ZOOM sur le S1*

Moyenne générale obtenue lors de la première année :

Moins de 7 : 8 étudiants  
Entre 7 et 10 : 30 étudiants

Nombre d'étudiants ayant repassé le S1 : 26

Lors d'une deuxième L1 : 20  
Lors d'une L2 : 4  
Les deux : 2

Nombre d'étudiants l'ayant finalement validé : 18

### Parmi ceux ne l'ayant toujours pas validé

Moyenne générale obtenue la dernière fois :

Moins de 7 : 1 étudiant  
Entre 7 et 10 : 7 étudiants

### Pour les étudiants ayant obtenu une moyenne générale inférieure à 7 au S1 :

Préférence des étudiants entre :

passer en S2, sans avoir obtenu le S1 et repasser le S1 en même temps que le S3 (comme actuellement) : 4  
suivre un semestre de renforcement des bases à la place du S2 : 4  
et refaire la L1 dans de meilleures conditions l'année suivante :

Nombre d'étudiants ayant validé le :

Semestre 2 : 323 (sur 340)  
Semestre 3 : 232 (sur 348)

Opinion des étudiants concernant l'importance de connaître les résultats du S1 avant de débiter le S2 :

Pas du tout important : 30  
Peu important : 89  
Important : 85  
Très important : 130

Nombre d'étudiants étant dans le parcours envisagé lors de leur entrée en première année de licence : 282 (sur 340)

### Pour ceux n'étant pas dans le parcours envisagé

Nombre d'étudiants ayant choisi de changer de parcours :

Lors du choix de la bi-mention (en novembre) : 21  
Lors des résultats du S1 (en février) : 7  
Lors des résultats du S2 (en juin) : 23



**LICENCES SCIENCES EXACTES ET  
SCIENCES POUR L'INGENIEUR - SESI**





# EVALUATION DES ENSEIGNEMENTS

2016/2017

## Chimie

Etudiants de 2<sup>ème</sup> année de licence

### Caractéristiques sociodémographiques des inscrits et des répondants

Nombre d'inscrits dans la licence : 79  
 Nombre de répondants à l'évaluation : 67  
 soit un taux de réponse de : 85%  
*(le nombre de présents pédagogiques n'étant pas connu précisément, le taux de réponse peut être sous-évalué)*

|   | parmi les inscrits dans la licence | parmi les répondants à l'évaluation |
|---|------------------------------------|-------------------------------------|
| Part des femmes   | 52 %                               | 58 %                                |
| Part des étudiants étrangers                                      | 25 %                               | 28 %                                |
| Part des étudiants d'origine sociale cadre                        | 37 %                               | 33 %                                |
| Part des étudiants titulaires d'un bac général                    | 77 %                               | 76 %                                |
| Part des étudiants titulaires d'un autre bac ou d'une équivalence | 8 %                                | 7 %                                 |
| Part des étudiants titulaires d'une équivalence étrangère         | 15 %                               | 16 %                                |
| Age moyen à la sortie de la L2                                    | 22,3 ans                           | 22,2 ans                            |

Nombre d'étudiants venant du semestre 3 :

|                     |      |
|---------------------|------|
| Chimie              | 93 % |
| Physique - Chimie   | 1 %  |
| Extérieur à Lille 1 | 6 %  |

#### Part des étudiants jugeant cette matière intéressante

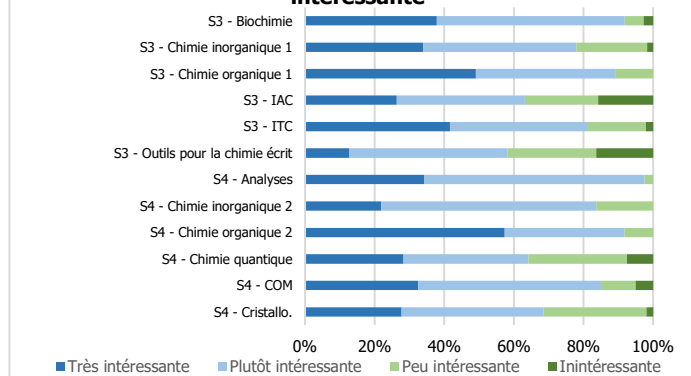

#### Fréquence à laquelle les étudiants assistent aux matières

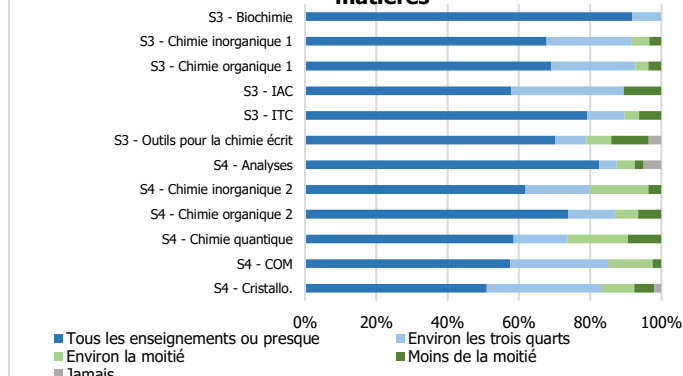

## Satisfaction des étudiants concernant :

### la présentation de la matière (objectifs, plan)

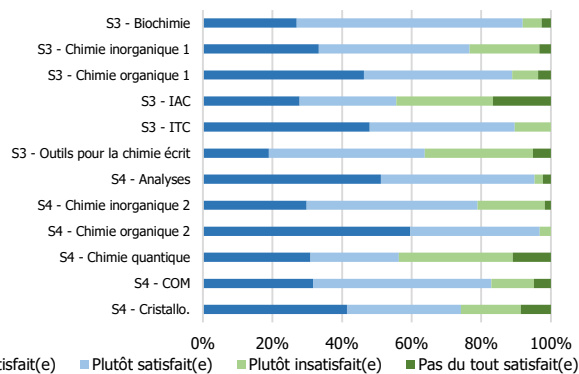

### la compréhension du cours

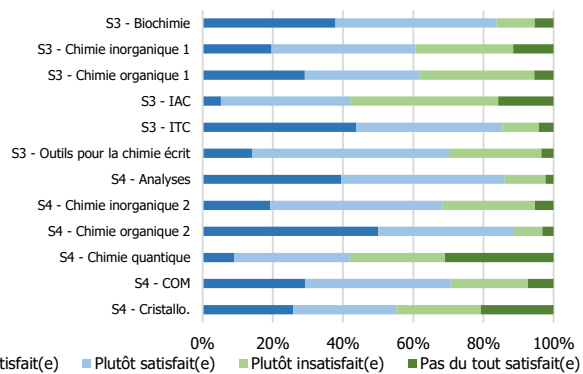

### la compréhension du TP

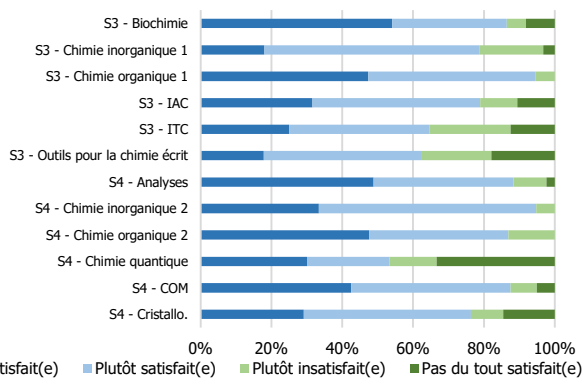

### la compréhension du TD

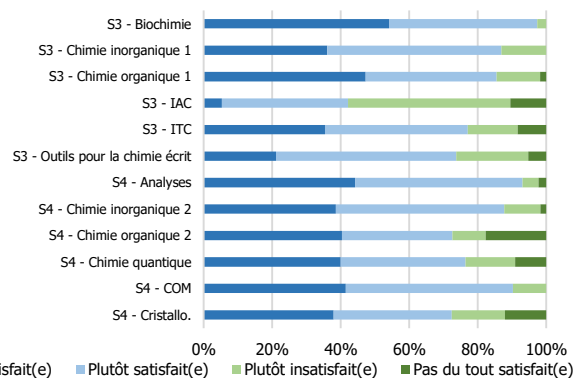

### la cohérence entre le cours et le TP

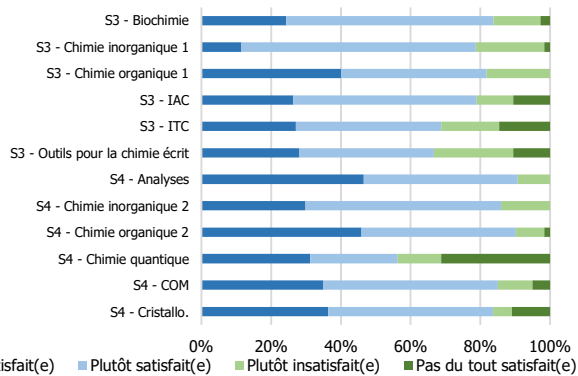

### la cohérence entre le cours et le TD

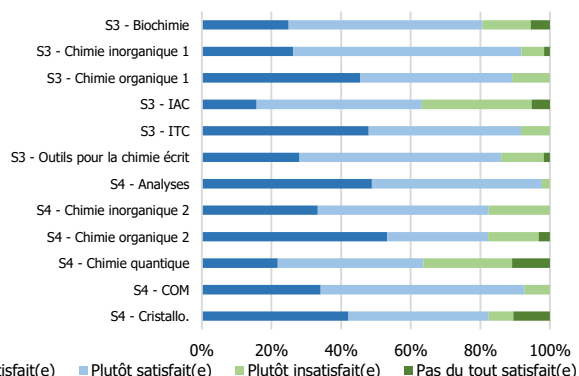

### l'aide du TD pour comprendre le cours

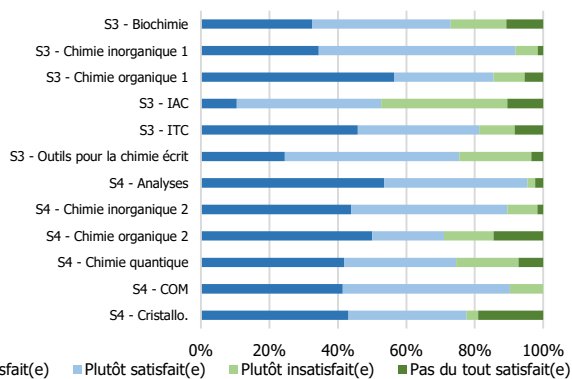

### l'aide du TP pour comprendre le cours

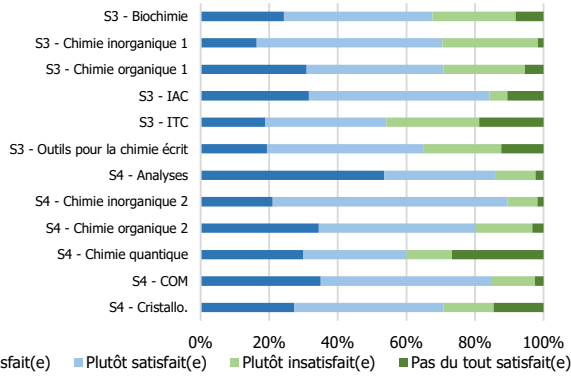

### les ressources pédagogiques en ligne

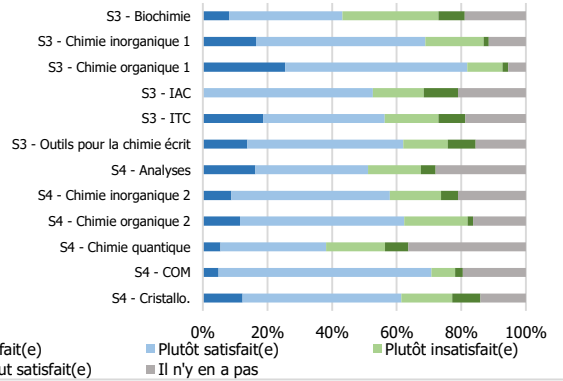

## Le contrôle des connaissances

### Satisfaction concernant les informations reçues sur le contrôle des connaissances

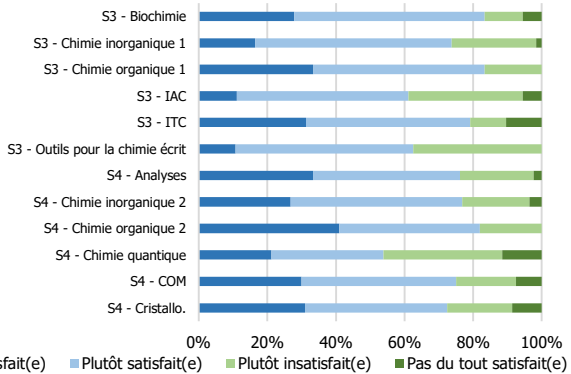

### Satisfaction de la fréquence du contrôle des connaissances (hors examen final de semestre)

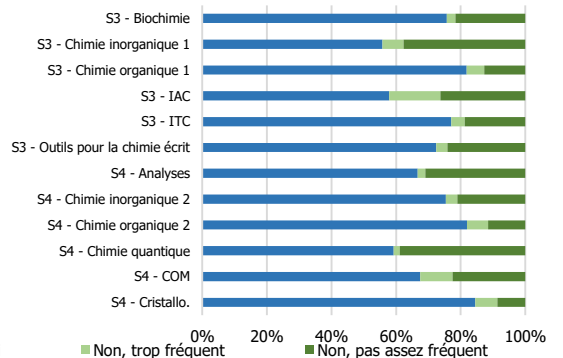

### Part des étudiants estimant être bien préparés pendant les enseignements au contrôle des connaissances

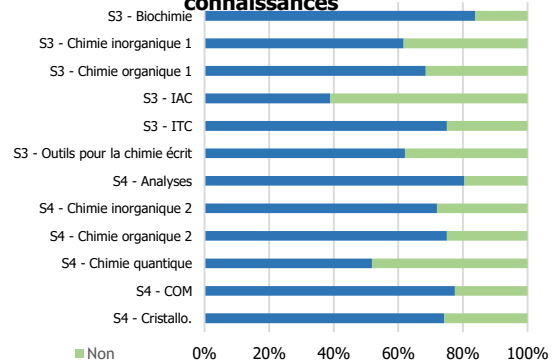

## Note moyenne de satisfaction par matière

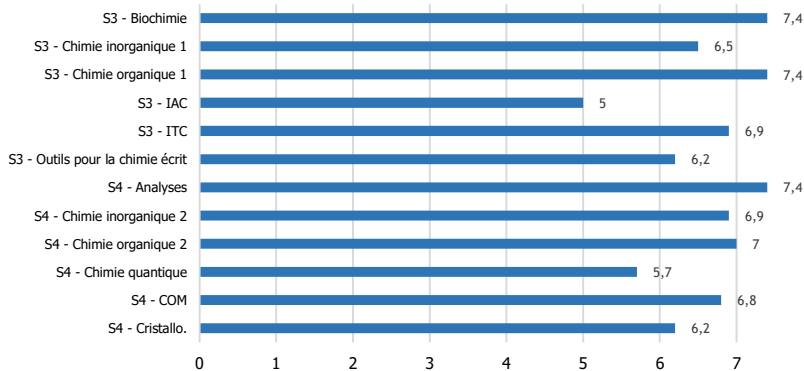

Nombre d'étudiants répondant aux questions qui suivent : 46

## Satisfaction globale

Part des étudiants pour qui la formation en L2 correspond à leurs attentes : 67 %

Part des étudiants satisfaits :

- du contenu des enseignements : 84 %
- du rythme de l'année (emploi du temps, enseignements) : 49 %
- de l'ambiance entre étudiants au sein de la formation : 78 %

Opinion des étudiants concernant la répartition des enseignements entre les semestres :

- Bonne répartition des enseignements entre le S3 et le S4 : 50 %
- Trop d'enseignements au S3 par rapport au S4 : 4 %
- Trop d'enseignements au S4 par rapport au S3 : 46 %

Part des étudiants trouvant qu'il y avait entre la L1 et la L2 :

- une continuité en termes de contenu des enseignements : 56 %
- des redondances en termes de contenu des enseignements : 38 %
- une progression en termes de difficulté : 94 %

## Informations

Les moyens principaux d'obtenir des informations pédagogiques (deux réponses possibles) :

- Le mail étudiant (y compris redirigé) : 70 %
- Moodle : 52 %
- Le panneau d'affichage : 26 %
- Le secrétariat en contact direct : 17 %

Part des étudiants ayant posé aux enseignants des questions liées aux enseignements (informations pratiques ou demandes d'explications du contenu) : 72 %

- à la fin d'un enseignement : 63 %
- sur rendez-vous : 13 %
- par mail : 25 %
- sur Moodle : 0 %

Part des étudiants ayant obtenu une réponse à leurs questions : 11 (sur 12 étudiants)  
(sur rendez-vous, par mail ou sur Moodle)

## Secrétariat et équipe pédagogique

Part des étudiants rencontrant des difficultés à aller au secrétariat pédagogique pendant les horaires d'ouverture : 41 %

Part des étudiants satisfaits de l'accueil reçu au secrétariat pédagogique : 83 %

Part des étudiants trouvant les informations pédagogiques et les réponses aux questions qu'ils se posent : 80 %  
(par le secrétariat, affichage, mail ou Moodle)

Part des étudiants connaissant le nom du responsable d'année : 83 %

Part des étudiants l'ayant rencontré ou contacté en tant que responsable d'année : 47 %

Part des étudiants estimant le responsable d'année :

- Plutôt disponible : 91 %
- Plutôt peu disponible : 9 %

Part des étudiants estimant l'équipe pédagogique :

- Plutôt disponible : 93 %
- Plutôt peu disponible : 7 %

## Travail personnel / travail collectif

Nombre moyen d'heures de travail consacrées par semaine aux études (hors présence en enseignements) : 13,5 h  
50% des répondants disent travailler entre 5 h et 18 h par semaine

Part des étudiants travaillant le plus souvent :

- seuls : 78 %
- en groupe : 22 %

|   |      |
|---|------|
| Lieux de travail (seuls ou en groupe) (deux réponses possibles) : |      |
| chez eux (ou chez un(e) autre étudiant(e) si travail en groupe) : | 89 % |
| au Learning Center :  | 48 % |
| dans le centre de documentation de leur composante :              | 9 %  |
| dans une salle de travail d'une résidence universitaire :         | 7 %  |
| dans une salle d'enseignement libre :                             | 4 %  |
| dans une cafétéria ou dans un café :                              | 2 %  |
| autre :   | 7 %  |

### Emploi rémunéré

Part des étudiants ayant exercé un emploi rémunéré durant l'année universitaire : 42 %  
(y compris non déclaré et hors stage)

Par choix : 6                      Par obligation : 12                      (en effectifs)

### Retour sur la L1 (en effectifs)

Nombre d'étudiants ayant validé le S1 dès la première année : 30 (sur 36)

#### Parmi ceux n'ayant pas validé le S1 dès la première année

*ZOOM sur le S1*

Moyenne générale obtenue lors de la première année :

|                 |             |
|-----------------|-------------|
| Moins de 7 :    | 2 étudiants |
| Entre 7 et 10 : | 4 étudiants |

Nombre d'étudiants ayant repassé le S1 : 5

|                          |   |
|--------------------------|---|
| Lors d'une deuxième L1 : | 3 |
| Lors d'une L2 :          | 1 |
| Les deux :               | 1 |

Nombre d'étudiants l'ayant finalement validé : 5

#### Pour les étudiants ayant obtenu une moyenne générale inférieure à 7 au S1 :

Préférence des étudiants entre :

|  |   |
|--|---|
| passer en S2, sans avoir obtenu le S1 et repasser le S1 en même temps que le S3 (comme actuellement) : | 1 |
| suivre un semestre de renforcement des bases à la place du S2  | 1 |
| et refaire la L1 dans de meilleures conditions l'année suivante :                                      |   |

Nombre d'étudiants ayant validé le :

|              |             |
|--------------|-------------|
| Semestre 2 : | 35 (sur 36) |
| Semestre 3 : | 29 (sur 40) |

Opinion des étudiants concernant l'importance de connaître les résultats du S1 avant de débiter le S2 :

|                         |    |
|-------------------------|----|
| Pas du tout important : | 2  |
| Peu important :         | 8  |
| Important :             | 9  |
| Très important :        | 17 |

Nombre d'étudiants étant dans le parcours envisagé lors de leur entrée en première année de licence : 31 (sur 38)

#### Pour ceux n'étant pas dans le parcours envisagé

Nombre d'étudiants ayant choisi de changer de parcours :

|  |   |
|--|---|
| Lors du choix de la bi-mention (en novembre) : | 2 |
| Lors des résultats du S1 (en février) :        | 2 |
| Lors des résultats du S2 (en juin) :           | 2 |



# EVALUATION DES ENSEIGNEMENTS

2016/2017

## Electronique, systèmes électriques, automatique

Etudiants de 2<sup>ème</sup> année de licence

### Caractéristiques sociodémographiques des inscrits et des répondants

Nombre d'inscrits dans la licence : 80  
 Nombre de répondants à l'évaluation : 68  
 soit un taux de réponse de : 85%  
*(le nombre de présents pédagogiques n'étant pas connu précisément, le taux de réponse peut être sous-évalué)*

|   | parmi les inscrits dans la licence | parmi les répondants à l'évaluation |
|---|------------------------------------|-------------------------------------|
| Part des femmes   | 23 %                               | 24 %                                |
| Part des étudiants étrangers                                      | 69 %                               | 72 %                                |
| Part des étudiants d'origine sociale cadre                        | 44 %                               | 39 %                                |
| Part des étudiants titulaires d'un bac général                    | 26 %                               | 24 %                                |
| Part des étudiants titulaires d'un autre bac ou d'une équivalence | 6 %                                | 4 %                                 |
| Part des étudiants titulaires d'une équivalence étrangère         | 68 %                               | 72 %                                |
| Age moyen à la sortie de la L2                                    | 21,9 ans                           | 21,7 ans                            |

Nombre d'étudiants venant du semestre 3 :  
 Electronique, systèmes électriques, automatique 99 %  
 Extérieur à Lille 1 1 %

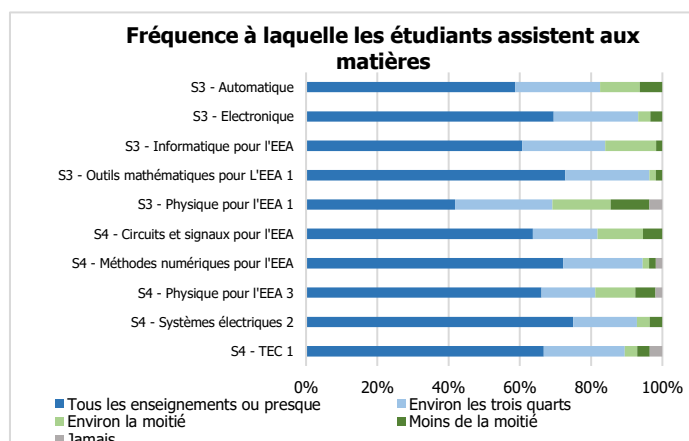
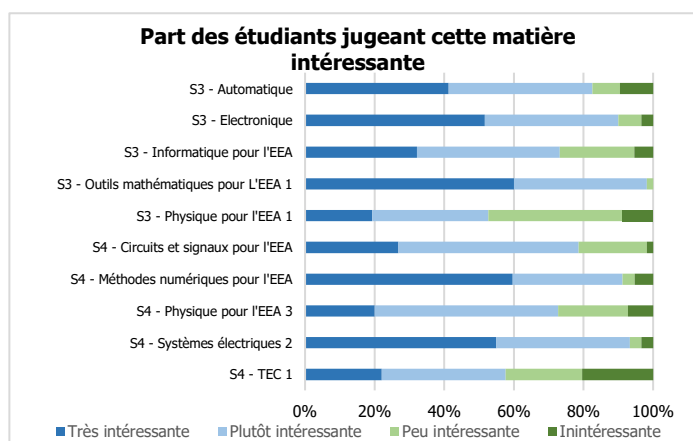

## Satisfaction des étudiants concernant :

### la présentation de la matière (objectifs, plan)

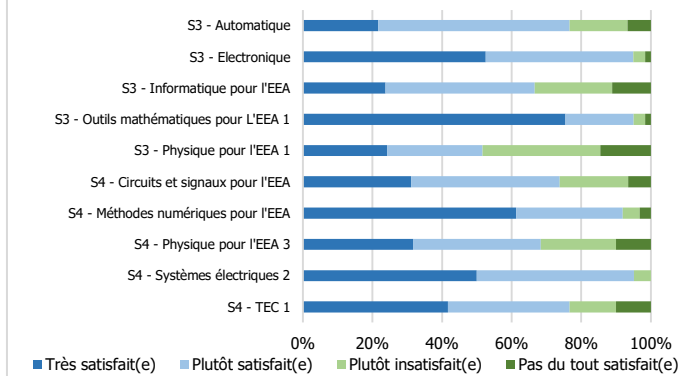

### la compréhension du cours

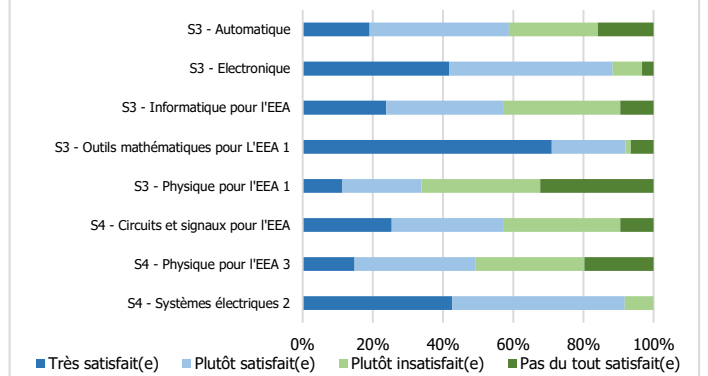

### la compréhension du cours-TD

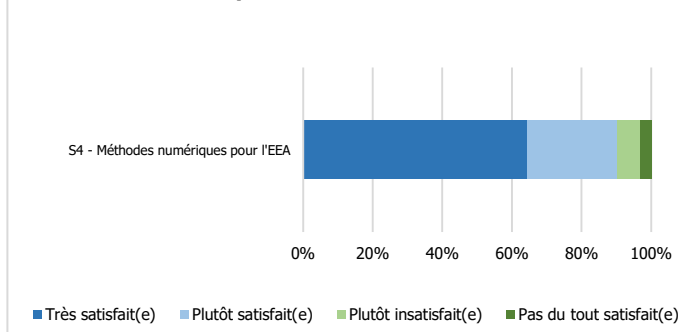

### la compréhension du TD

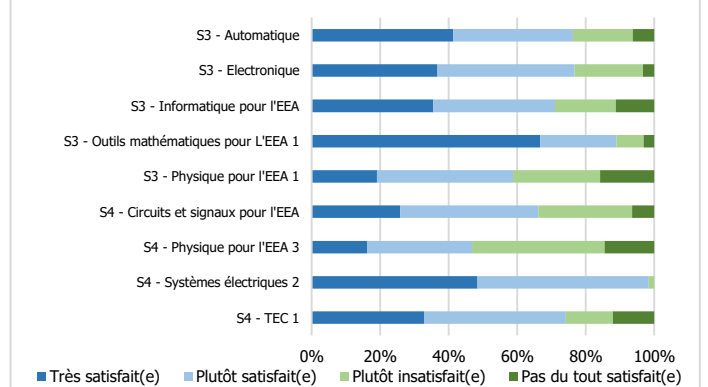

### la compréhension du TP

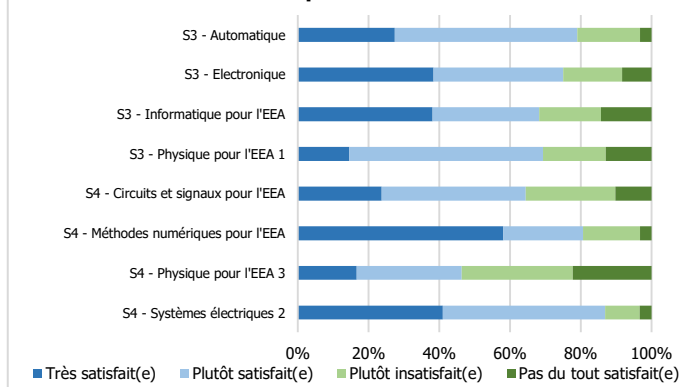

### la cohérence entre le cours et le TD

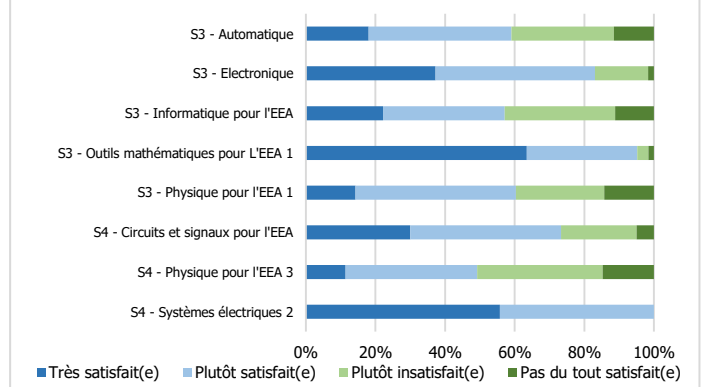

### la cohérence entre le cours et le TP

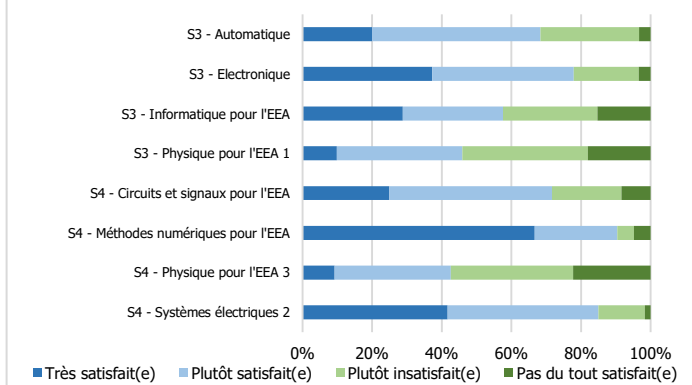

### l'aide du TD pour comprendre le cours

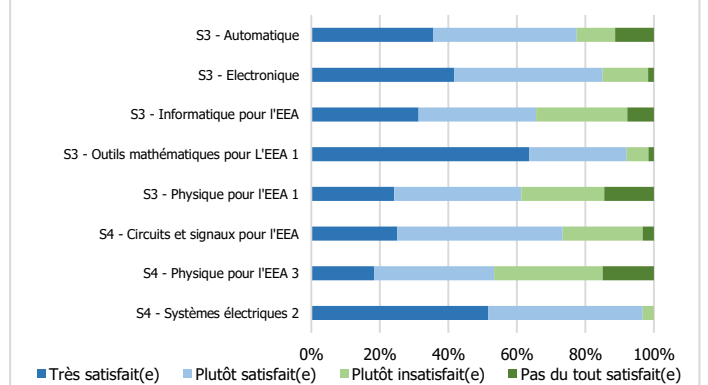



### l'aide du TP pour comprendre le cours

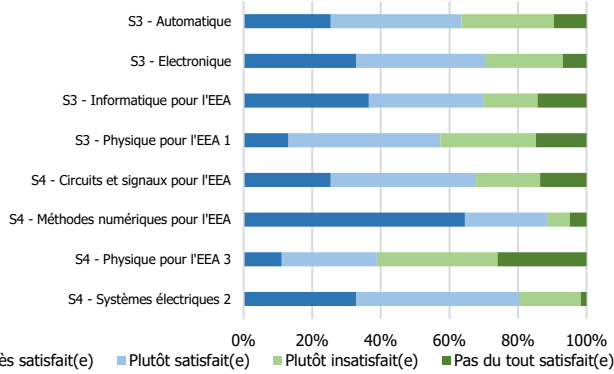

### les ressources pédagogiques en ligne

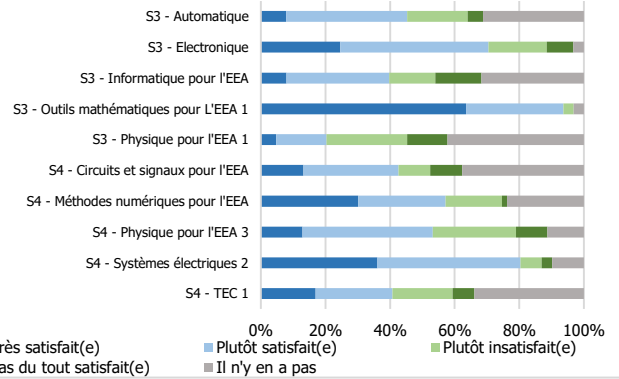

## Le contrôle des connaissances

### Satisfaction concernant les informations reçues sur le contrôle des connaissances

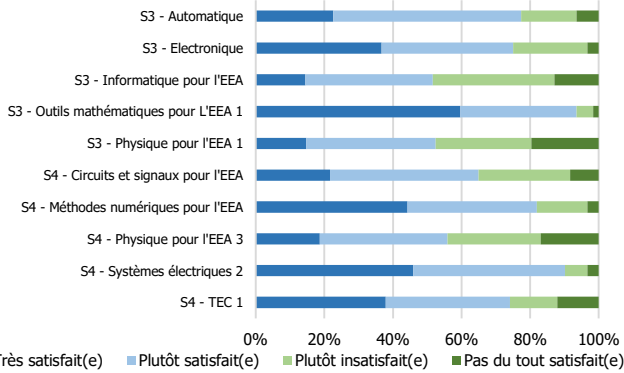

### Satisfaction de la fréquence du contrôle des connaissances (hors examen final de semestre)

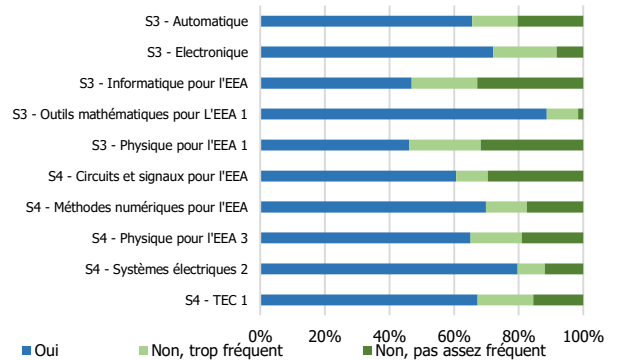

### Part des étudiants estimant être bien préparés pendant les enseignements au contrôle des connaissances

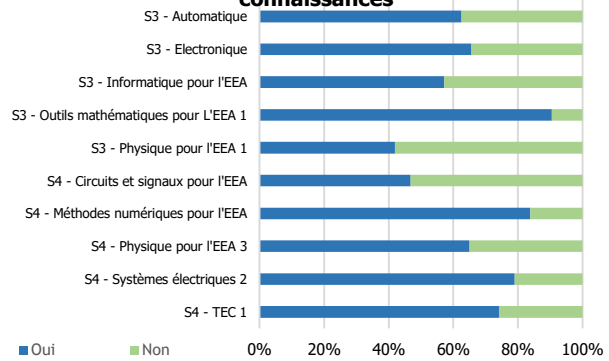

## Note moyenne de satisfaction par matière

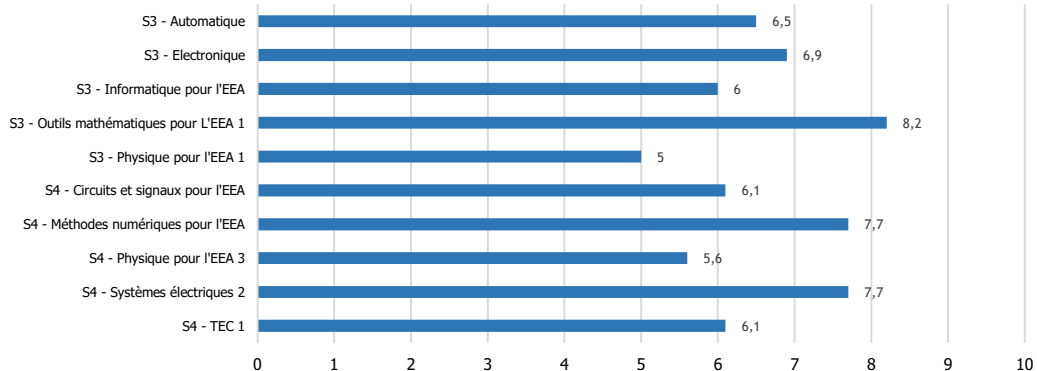

Nombre d'étudiants répondant aux questions qui suivent : 63

## Satisfaction globale

Part des étudiants pour qui la formation en L2 correspond à leurs attentes : 79 %

Part des étudiants satisfaits :

- du contenu des enseignements : 83 %
- du rythme de l'année (emploi du temps, enseignements) : 54 %
- de l'ambiance entre étudiants au sein de la formation : 59 %

Opinion des étudiants concernant la répartition des enseignements entre les semestres :

- Bonne répartition des enseignements entre le S3 et le S4 : 51 %
- Trop d'enseignements au S3 par rapport au S4 : 14 %
- Trop d'enseignements au S4 par rapport au S3 : 36 %

Part des étudiants trouvant qu'il y avait entre la L1 et la L2 :

- une continuité en termes de contenu des enseignements : 82 %
- des redondances en termes de contenu des enseignements : 52 %
- une progression en termes de difficulté : 85 %

## Informations

Les moyens principaux d'obtenir des informations pédagogiques (deux réponses possibles) :

- Moodle : 79 %
- Le mail étudiant (y compris redirigé) : 59 %
- Le panneau d'affichage : 13 %
- Le secrétariat en contact direct : 11 %

Part des étudiants ayant posé aux enseignants des questions liées aux enseignements (informations pratiques ou demandes d'explications du contenu) : 64 %

- à la fin d'un enseignement : 51 %
- sur rendez-vous : 5 %
- par mail : 38 %
- sur Moodle : 5 %

Part des étudiants ayant obtenu une réponse à leurs questions : 15 (sur 16 étudiants)  
(sur rendez-vous, par mail ou sur Moodle)

## Secrétariat et équipe pédagogique

Part des étudiants rencontrant des difficultés à aller au secrétariat pédagogique pendant les horaires d'ouverture : 48 %

Part des étudiants satisfaits de l'accueil reçu au secrétariat pédagogique : 72 %

Part des étudiants trouvant les informations pédagogiques et les réponses aux questions qu'ils se posent : 83 %  
(par le secrétariat, affichage, mail ou Moodle)

Part des étudiants connaissant le nom du responsable d'année : 82 %

Part des étudiants l'ayant rencontré ou contacté en tant que responsable d'année : 58 %

Part des étudiants estimant le responsable d'année :

- Plutôt disponible : 87 %
- Plutôt peu disponible : 13 %

Part des étudiants estimant l'équipe pédagogique :

- Plutôt disponible : 81 %
- Plutôt peu disponible : 19 %

## Travail personnel / travail collectif

Nombre moyen d'heures de travail consacrées par semaine aux études (hors présence en enseignements) : 10,5 h  
50% des répondants disent travailler entre 5 h et 14 h par semaine

Part des étudiants travaillant le plus souvent :

- seuls : 80 %
- en groupe : 20 %

Lieux de travail (seuls ou en groupe) (deux réponses possibles) :

|   |      |
|---|------|
| chez eux (ou chez un(e) autre étudiant(e) si travail en groupe) : | 76 % |
| au Learning Center :  | 41 % |
| dans une salle d'enseignement libre :                             | 16 % |
| dans le centre de documentation de leur composante :              | 8 %  |
| dans une salle de travail d'une résidence universitaire :         | 6 %  |
| dans une cafétéria ou dans un café :                              | 5 %  |
| dans un couloir :   | 2 %  |
| autre :   | 6 %  |

### Emploi rémunéré

Part des étudiants ayant exercé un emploi rémunéré durant l'année universitaire : 34 %  
(y compris non déclaré et hors stage)

Par choix : 5                      Par obligation : 14                      (en effectifs)

### Retour sur la L1 (en effectifs)

Nombre d'étudiants ayant validé le S1 dès la première année : 48 (sur 54)

#### Parmi ceux n'ayant pas validé le S1 dès la première année

*ZOOM sur le S1*

Moyenne générale obtenue lors de la première année :

|                 |             |
|-----------------|-------------|
| Moins de 7 :    | 2 étudiants |
| Entre 7 et 10 : | 4 étudiants |

Nombre d'étudiants ayant repassé le S1 : 3

Lors d'une deuxième L1 : 3

Nombre d'étudiants l'ayant finalement validé : 2

#### Parmi ceux ne l'ayant toujours pas validé

Moyenne générale obtenue la dernière fois :

|                 |            |
|-----------------|------------|
| Moins de 7 :    | 0 étudiant |
| Entre 7 et 10 : | 1 étudiant |

#### Pour les étudiants ayant obtenu une moyenne générale inférieure à 7 au S1 :

Préférence des étudiants entre :

|  |   |
|--|---|
| passer en S2, sans avoir obtenu le S1 et repasser le S1 en même temps que le S3 (comme actuellement) : | 1 |
| suivre un semestre de renforcement des bases à la place du S2  | 1 |
| et refaire la L1 dans de meilleures conditions l'année suivante :                                      |   |

Nombre d'étudiants ayant validé le :

|              |             |
|--------------|-------------|
| Semestre 2 : | 52 (sur 54) |
| Semestre 3 : | 43 (sur 57) |

Opinion des étudiants concernant l'importance de connaître les résultats du S1 avant de débiter le S2 :

|                         |    |
|-------------------------|----|
| Pas du tout important : | 4  |
| Peu important :         | 10 |
| Important :             | 17 |
| Très important :        | 22 |

Nombre d'étudiants étant dans le parcours envisagé lors de leur entrée en première année de licence : 47 (sur 56)

#### Pour ceux n'étant pas dans le parcours envisagé

Nombre d'étudiants ayant choisi de changer de parcours :

|  |   |
|--|---|
| Lors du choix de la bi-mention (en novembre) : | 2 |
| Lors des résultats du S1 (en février) :        | 1 |
| Lors des résultats du S2 (en juin) :           | 4 |



# EVALUATION DES ENSEIGNEMENTS

2016/2017

## Génie civil

Etudiants de 2<sup>ème</sup> année de licence

### Caractéristiques sociodémographiques des inscrits et des répondants

Nombre d'inscrits dans la licence : 80  
 Nombre de répondants à l'évaluation : 54  
 soit un taux de réponse de : 68%  
*(le nombre de présents pédagogiques n'étant pas connu précisément, le taux de réponse peut être sous-évalué)*

|   | parmi les inscrits dans la licence | parmi les répondants à l'évaluation |
|---|------------------------------------|-------------------------------------|
| Part des femmes   | 28 %                               | 28 %                                |
| Part des étudiants étrangers                                      | 73 %                               | 70 %                                |
| Part des étudiants d'origine sociale cadre                        | 45 %                               | 45 %                                |
| Part des étudiants titulaires d'un bac général                    | 31 %                               | 33 %                                |
| Part des étudiants titulaires d'un autre bac ou d'une équivalence | 1 %                                | 0 %                                 |
| Part des étudiants titulaires d'une équivalence étrangère         | 68 %                               | 67 %                                |
| Age moyen à la sortie de la L2                                    | 22,3 ans                           | 21,9 ans                            |

Nombre d'étudiants venant du semestre 3 :  
 Génie civil 100 %

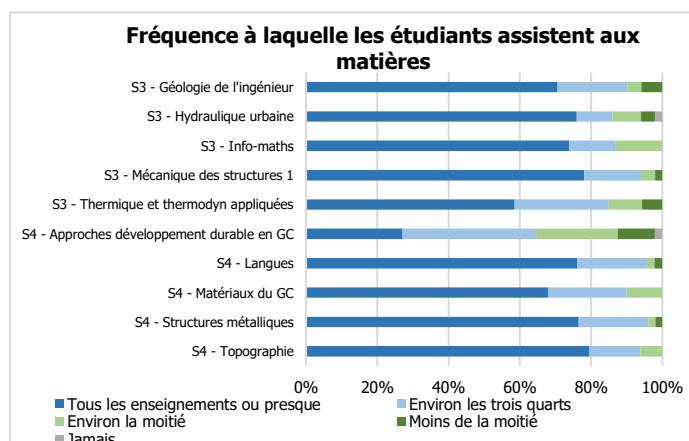
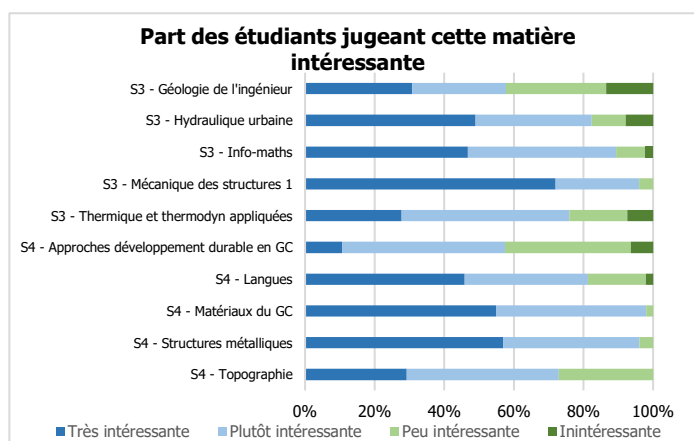

## Satisfaction des étudiants concernant :

### la présentation de la matière (objectifs, plan)

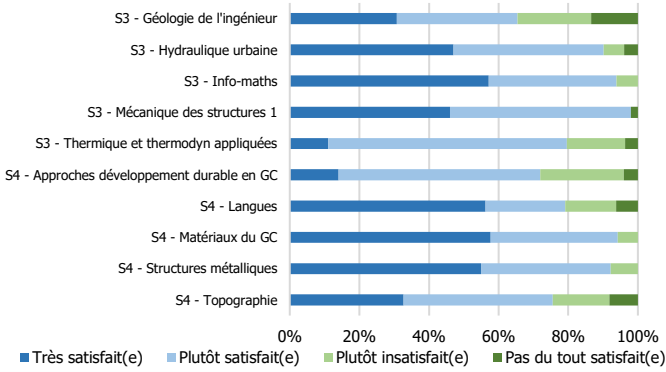

### la compréhension du cours

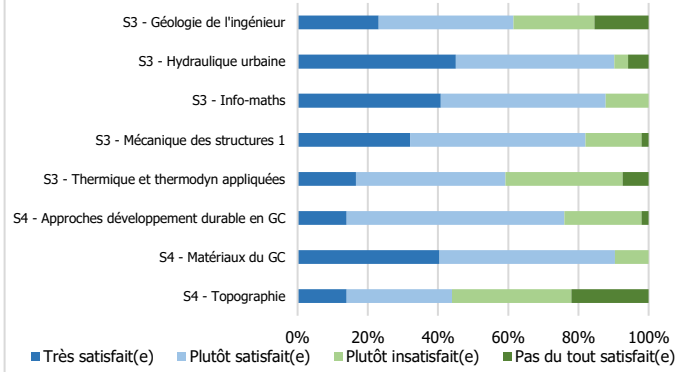

### la compréhension du cours-TD

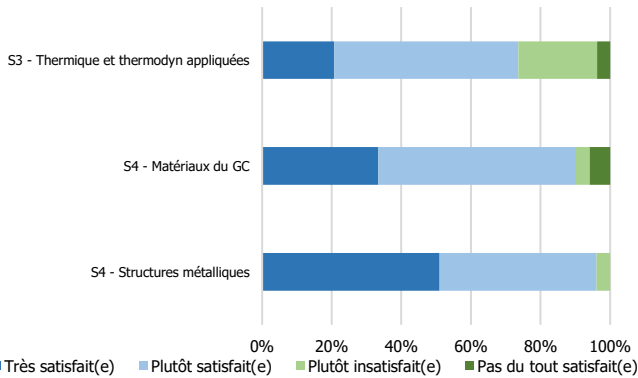

### la compréhension du TD

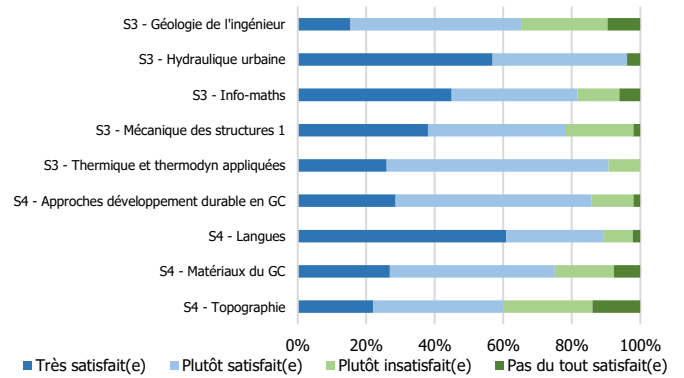

### la compréhension du TP

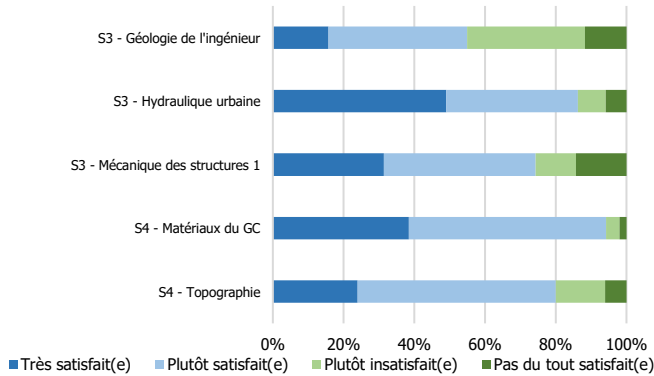

### la cohérence entre le cours et le TD

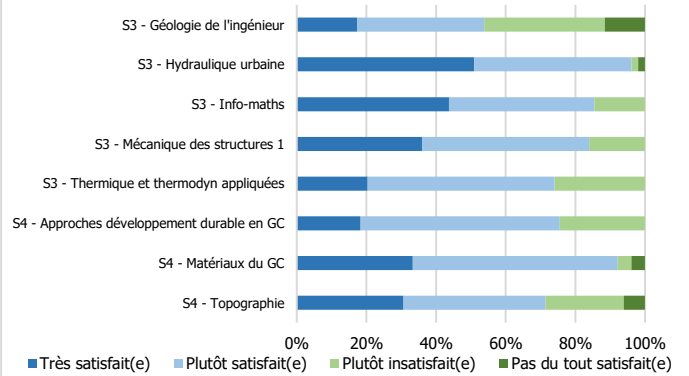

### la cohérence entre le cours et le TP

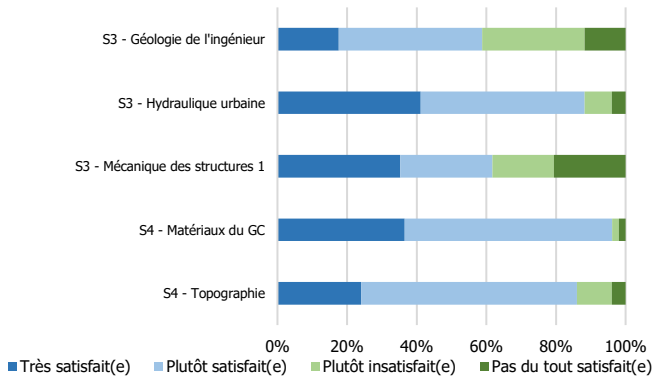

### l'aide du TD pour comprendre le cours

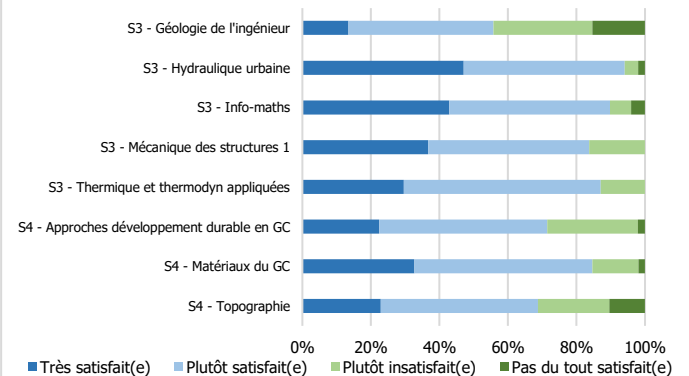

### l'aide du TP pour comprendre le cours

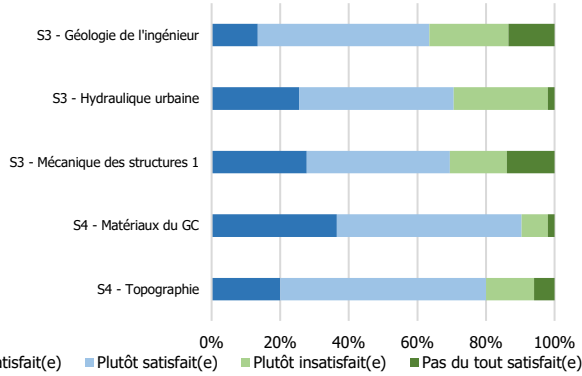

### les ressources pédagogiques en ligne

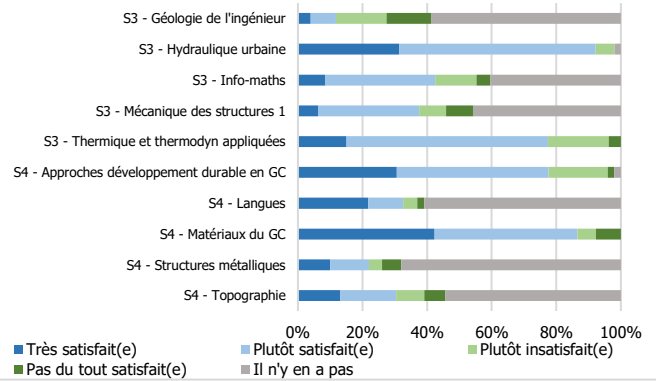

## Le contrôle des connaissances

### Satisfaction concernant les informations reçues sur le contrôle des connaissances

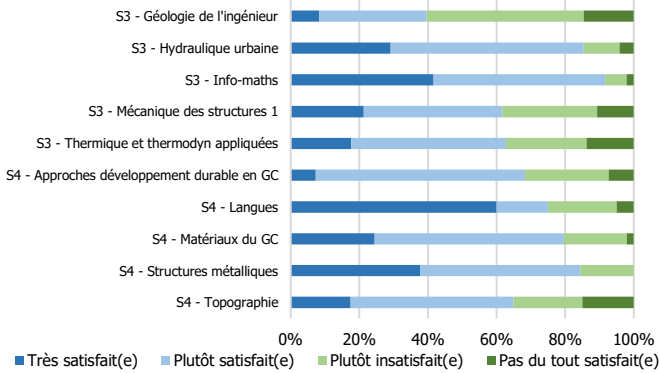

### Satisfaction de la fréquence du contrôle des connaissances (hors examen final de semestre)

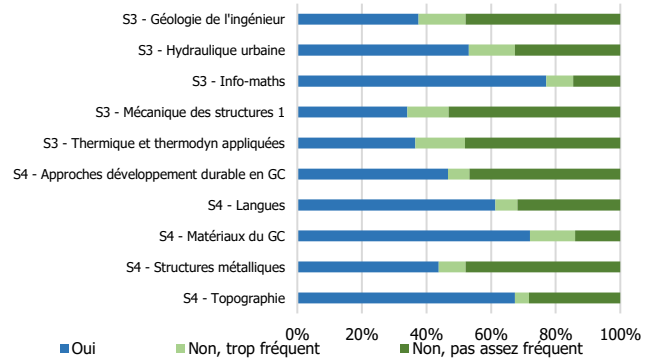

### Part des étudiants estimant être bien préparés pendant les enseignements au contrôle des connaissances

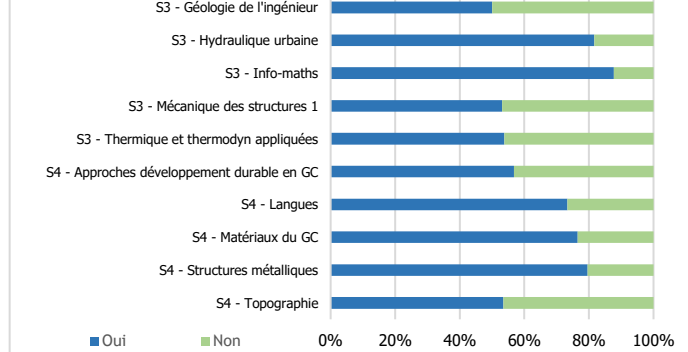

## Note moyenne de satisfaction par matière

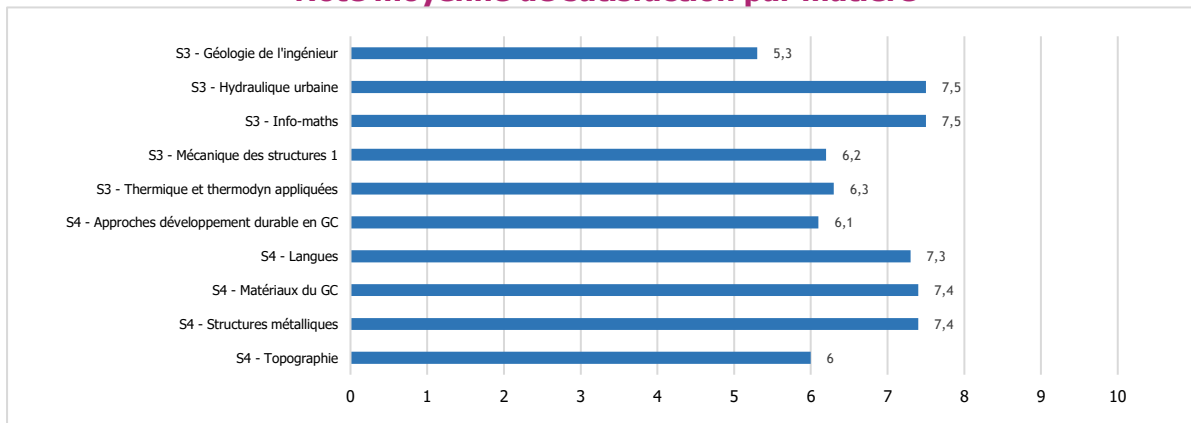

Nombre d'étudiants répondant aux questions qui suivent : 46

## Satisfaction globale

Part des étudiants pour qui la formation en L2 correspond à leurs attentes : 88 %

Part des étudiants satisfaits :

- du contenu des enseignements : 93 %
- du rythme de l'année (emploi du temps, enseignements) : 74 %
- de l'ambiance entre étudiants au sein de la formation : 77 %

Opinion des étudiants concernant la répartition des enseignements entre les semestres :

- Bonne répartition des enseignements entre le S3 et le S4 : 63 %
- Trop d'enseignements au S3 par rapport au S4 : 33 %
- Trop d'enseignements au S4 par rapport au S3 : 4 %

Part des étudiants trouvant qu'il y avait entre la L1 et la L2 :

- une continuité en termes de contenu des enseignements : 75 %
- des redondances en termes de contenu des enseignements : 49 %
- une progression en termes de difficulté : 67 %

## Informations

Les moyens principaux d'obtenir des informations pédagogiques (deux réponses possibles) :

- Moodle : 89 %
- Le mail étudiant (y compris redirigé) : 59 %
- Le secrétariat en contact direct : 11 %
- Le panneau d'affichage : 7 %

Part des étudiants ayant posé aux enseignants des questions liées aux enseignements (informations pratiques ou demandes d'explications du contenu) : 55 %

- à la fin d'un enseignement : 74 %
- sur rendez-vous : 4 %
- par mail : 22 %
- sur Moodle : 0 %

Part des étudiants ayant obtenu une réponse à leurs questions : 6 (sur 6 étudiants)  
(sur rendez-vous, par mail ou sur Moodle)

## Secrétariat et équipe pédagogique

Part des étudiants rencontrant des difficultés à aller au secrétariat pédagogique pendant les horaires d'ouverture : 44 %

Part des étudiants satisfaits de l'accueil reçu au secrétariat pédagogique : 96 %

Part des étudiants trouvant les informations pédagogiques et les réponses aux questions qu'ils se posent : 98 %  
(par le secrétariat, affichage, mail ou Moodle)

Part des étudiants connaissant le nom du responsable d'année : 82 %

Part des étudiants l'ayant rencontré ou contacté en tant que responsable d'année : 46 %

Part des étudiants estimant le responsable d'année :

- Plutôt disponible : 53 %
- Plutôt peu disponible : 47 %

Part des étudiants estimant l'équipe pédagogique :

- Plutôt disponible : 71 %
- Plutôt peu disponible : 29 %

## Travail personnel / travail collectif

Nombre moyen d'heures de travail consacrées par semaine aux études (hors présence en enseignements) : 8,6 h  
50% des répondants disent travailler entre 5 h et 12 h par semaine

Part des étudiants travaillant le plus souvent :

- seuls : 57 %
- en groupe : 43 %



Lieux de travail (seuls ou en groupe) (deux réponses possibles) :

|   |      |
|---|------|
| chez eux (ou chez un(e) autre étudiant(e) si travail en groupe) : | 67 % |
| au Learning Center :  | 50 % |
| dans une salle de travail d'une résidence universitaire :         | 33 % |
| dans une salle d'enseignement libre :                             | 26 % |
| dans le centre de documentation de leur composante :              | 7 %  |
| dans une cafétéria ou dans un café :                              | 2 %  |

### Emploi rémunéré

Part des étudiants ayant exercé un emploi rémunéré durant l'année universitaire : 36 %  
(y compris non déclaré et hors stage)

Par choix : 11                      Par obligation : 5                      (en effectifs)

### Retour sur la L1 (en effectifs)

Nombre d'étudiants ayant validé le S1 dès la première année : 37 (sur 46)

#### Parmi ceux n'ayant pas validé le S1 dès la première année

*ZOOM sur le S1*

Moyenne générale obtenue lors de la première année :

|                 |             |
|-----------------|-------------|
| Moins de 7 :    | 3 étudiants |
| Entre 7 et 10 : | 6 étudiants |

Nombre d'étudiants ayant repassé le S1 : 7

|                          |   |
|--------------------------|---|
| Lors d'une deuxième L1 : | 3 |
| Lors d'une L2 :          | 3 |
| Les deux :               | 1 |

Nombre d'étudiants l'ayant finalement validé : 1

#### Parmi ceux ne l'ayant toujours pas validé

Moyenne générale obtenue la dernière fois :

|                 |             |
|-----------------|-------------|
| Moins de 7 :    | 1 étudiant  |
| Entre 7 et 10 : | 5 étudiants |

#### Pour les étudiants ayant obtenu une moyenne générale inférieure à 7 au S1 :

Préférence des étudiants entre :

|  |   |
|--|---|
| passer en S2, sans avoir obtenu le S1 et repasser le S1 en même temps que le S3 (comme actuellement) : | 2 |
| suivre un semestre de renforcement des bases à la place du S2  | 1 |
| et refaire la L1 dans de meilleures conditions l'année suivante :                                      |   |

Nombre d'étudiants ayant validé le :

|              |             |
|--------------|-------------|
| Semestre 2 : | 44 (sur 46) |
| Semestre 3 : | 24 (sur 46) |

Opinion des étudiants concernant l'importance de connaître les résultats du S1 avant de débiter le S2 :

|                         |    |
|-------------------------|----|
| Pas du tout important : | 2  |
| Peu important :         | 7  |
| Important :             | 13 |
| Très important :        | 22 |

Nombre d'étudiants étant dans le parcours envisagé lors de leur entrée en première année de licence : 41 (sur 45)

#### Pour ceux n'étant pas dans le parcours envisagé

Nombre d'étudiants ayant choisi de changer de parcours :

|  |   |
|--|---|
| Lors du choix de la bi-mention (en novembre) : | 1 |
| Lors des résultats du S1 (en février) :        | 1 |
| Lors des résultats du S2 (en juin) :           | 1 |



# EVALUATION DES ENSEIGNEMENTS

2016/2017

## Génie mécanique - Sciences mécaniques et ingénierie

Etudiants de 2<sup>ème</sup> année de licence

### Caractéristiques sociodémographiques des inscrits et des répondants

Nombre d'inscrits dans la licence : 82  
 Nombre de répondants à l'évaluation : 45  
 soit un taux de réponse de : 55%  
*(le nombre de présents pédagogiques n'étant pas connu précisément, le taux de réponse peut être sous-évalué)*

|   | parmi les inscrits dans la licence | parmi les répondants à l'évaluation |
|---|------------------------------------|-------------------------------------|
| Part des femmes   | 22 %                               | 24 %                                |
| Part des étudiants étrangers                                      | 41 %                               | 40 %                                |
| Part des étudiants d'origine sociale cadre                        | 39 %                               | 44 %                                |
| Part des étudiants titulaires d'un bac général                    | 62 %                               | 69 %                                |
| Part des étudiants titulaires d'un autre bac ou d'une équivalence | 4 %                                | 0 %                                 |
| Part des étudiants titulaires d'une équivalence étrangère         | 34 %                               | 31 %                                |
| Age moyen à la sortie de la L2                                    | 21,3 ans                           | 20,8 ans                            |

Nombre d'étudiants venant du semestre 3 :

|                                   |      |
|-----------------------------------|------|
| Sciences mécaniques et ingénierie | 58 % |
| Génie mécanique                   | 38 % |
| Extérieur à Lille 1               | 4 %  |

#### Part des étudiants jugeant cette matière intéressante

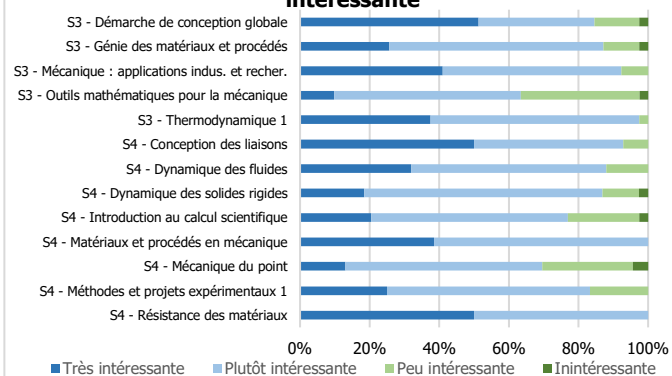

#### Fréquence à laquelle les étudiants assistent aux matières

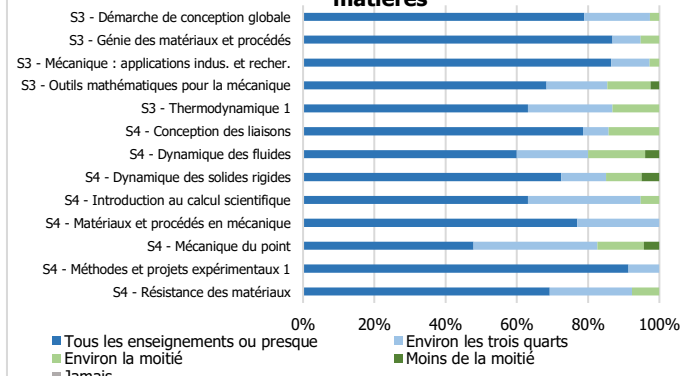

## Satisfaction des étudiants concernant :

### la présentation de la matière (objectifs, plan)

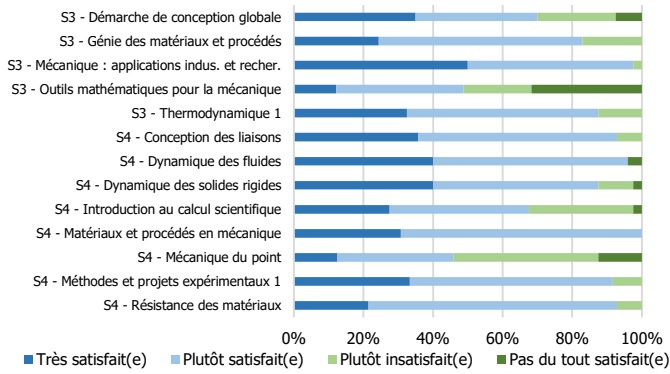

### la compréhension du cours

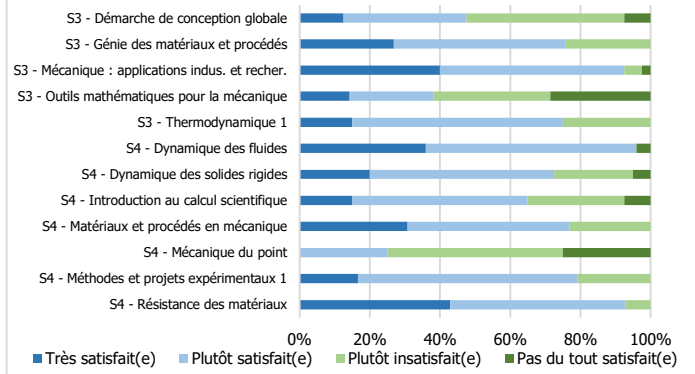

### la compréhension du cours-TD

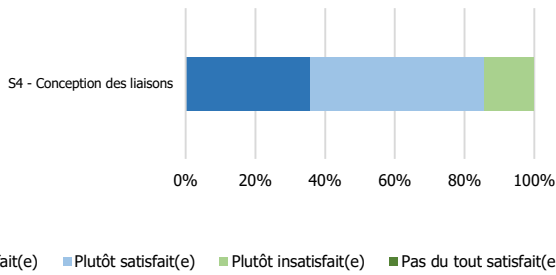

### la compréhension du TD

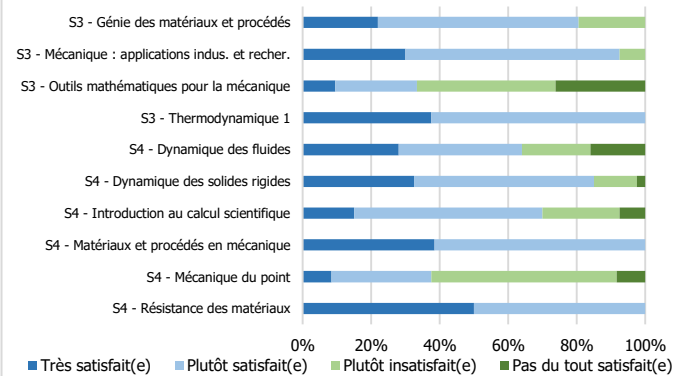

### la compréhension du TP

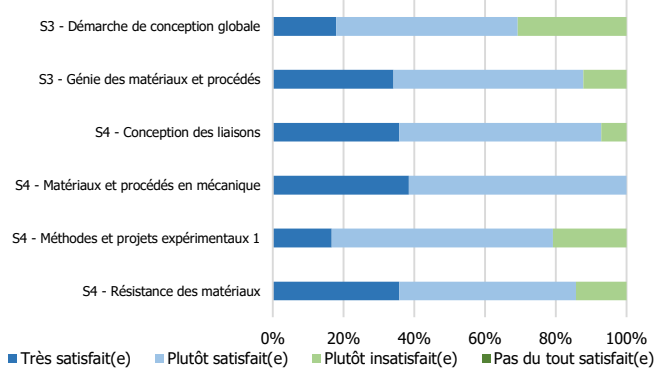

### la cohérence entre le cours et le TD

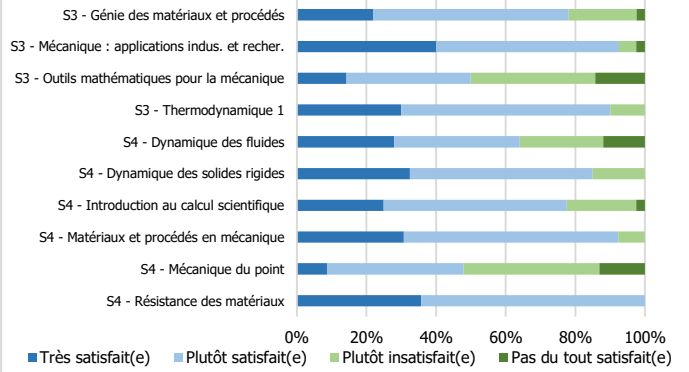

### la cohérence entre le cours et le TP

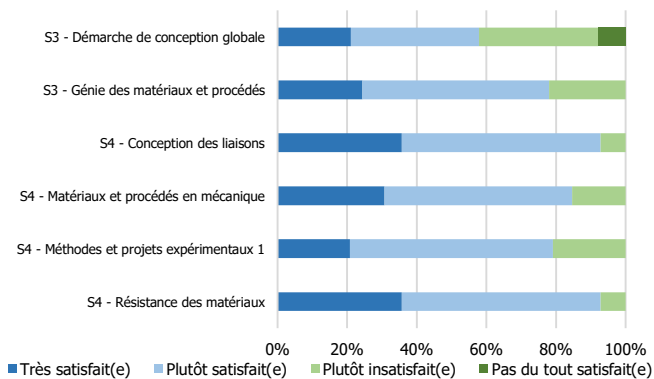

### l'aide du TD pour comprendre le cours

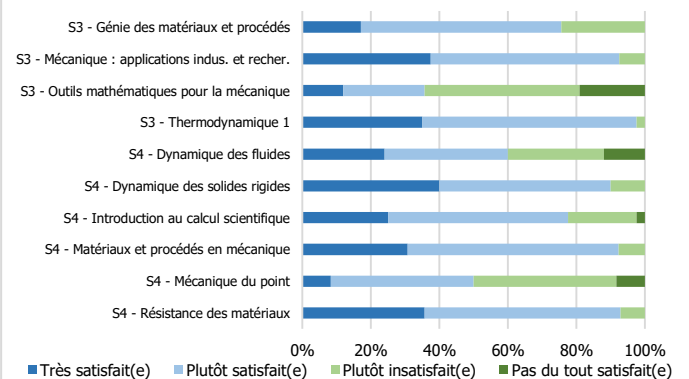

### l'aide du TP pour comprendre le cours

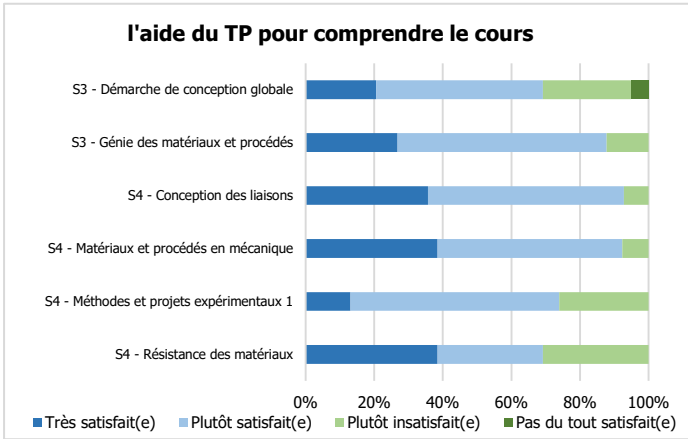

### les ressources pédagogiques en ligne

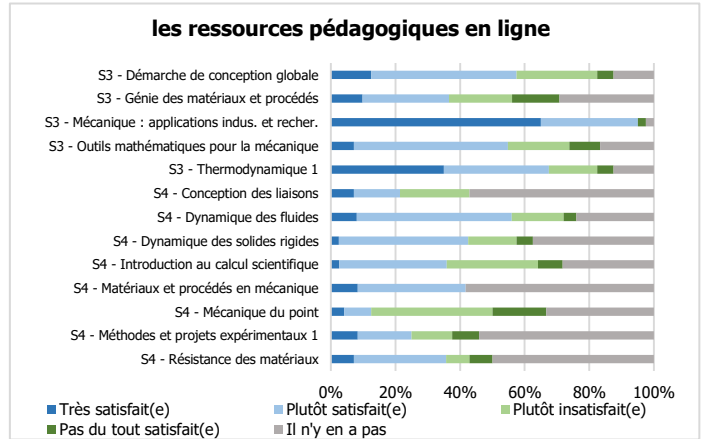

## Le contrôle des connaissances

### Satisfaction concernant les informations reçues sur le contrôle des connaissances

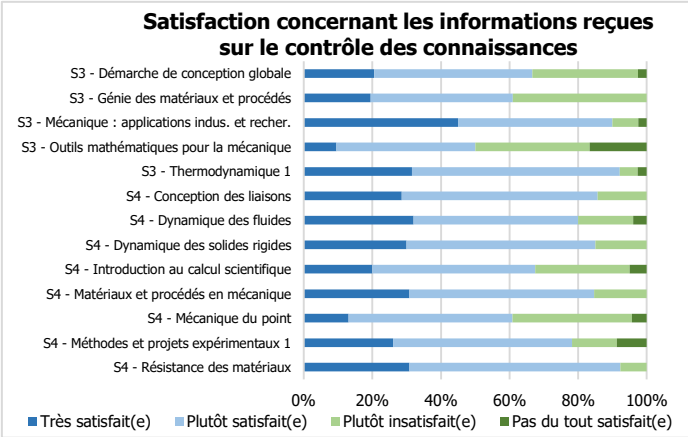

### Satisfaction de la fréquence du contrôle des connaissances (hors examen final de semestre)

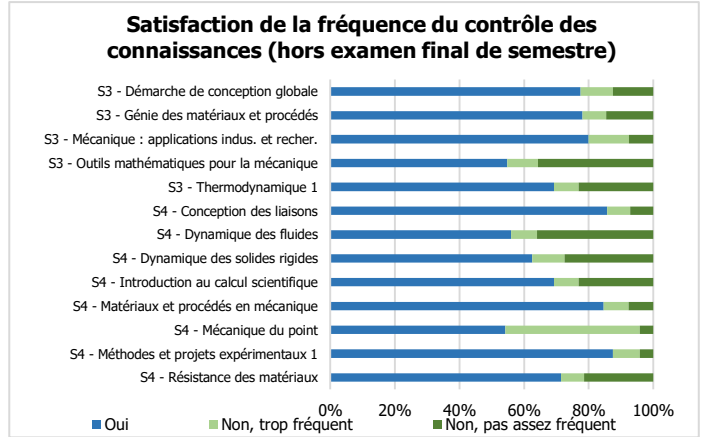

### Part des étudiants estimant être bien préparés pendant les enseignements au contrôle des connaissances

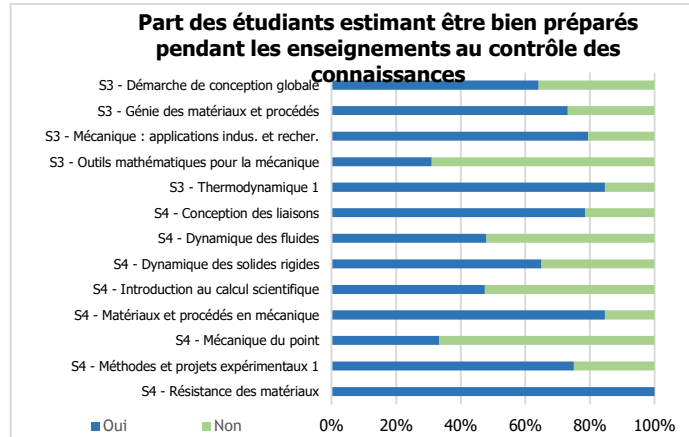

## Note moyenne de satisfaction par matière



Nombre d'étudiants répondant aux questions qui suivent : 39

## Satisfaction globale

Part des étudiants pour qui la formation en L2 correspond à leurs attentes : 92 %

Part des étudiants satisfaits :

- du contenu des enseignements : 79 %
- du rythme de l'année (emploi du temps, enseignements) : 62 %
- de l'ambiance entre étudiants au sein de la formation : 77 %

Opinion des étudiants concernant la répartition des enseignements entre les semestres :

- Bonne répartition des enseignements entre le S3 et le S4 : 76 %
- Trop d'enseignements au S3 par rapport au S4 : 8 %
- Trop d'enseignements au S4 par rapport au S3 : 16 %

Part des étudiants trouvant qu'il y avait entre la L1 et la L2 :

- une continuité en termes de contenu des enseignements : 74 %
- des redondances en termes de contenu des enseignements : 68 %
- une progression en termes de difficulté : 86 %

## Informations

Les moyens principaux d'obtenir des informations pédagogiques (deux réponses possibles) :

- Le mail étudiant (y compris redirigé) : 74 %
- Moodle : 64 %
- Le panneau d'affichage : 13 %
- Le secrétariat en contact direct : 13 %

Part des étudiants ayant posé aux enseignants des questions liées aux enseignements (informations pratiques ou demandes d'explications du contenu) : 59 %

- à la fin d'un enseignement : 81 %
- sur rendez-vous : 0 %
- par mail : 19 %
- sur Moodle : 0 %

Part des étudiants ayant obtenu une réponse à leurs questions : 3 (sur 4 étudiants)  
(sur rendez-vous, par mail ou sur Moodle)

## Secrétariat et équipe pédagogique

Part des étudiants rencontrant des difficultés à aller au secrétariat pédagogique pendant les horaires d'ouverture : 62 %

Part des étudiants satisfaits de l'accueil reçu au secrétariat pédagogique : 87 %

Part des étudiants trouvant les informations pédagogiques et les réponses aux questions qu'ils se posent : 74 %  
(par le secrétariat, affichage, mail ou Moodle)

Part des étudiants connaissant le nom du responsable d'année : 69 %

Part des étudiants l'ayant rencontré ou contacté en tant que responsable d'année : 44 %

Part des étudiants estimant le responsable d'année :

- Plutôt disponible : 96 %
- Plutôt peu disponible : 4 %

Part des étudiants estimant l'équipe pédagogique :

- Plutôt disponible : 76 %
- Plutôt peu disponible : 24 %

## Travail personnel / travail collectif

Nombre moyen d'heures de travail consacrées par semaine aux études (hors présence en enseignements) : 8,4 h  
50% des répondants disent travailler entre 5 h et 10 h par semaine

Part des étudiants travaillant le plus souvent :

- seuls : 76 %
- en groupe : 24 %

Lieux de travail (seuls ou en groupe) (deux réponses possibles) :

|   |      |
|---|------|
| chez eux (ou chez un(e) autre étudiant(e) si travail en groupe) : | 79 % |
| au Learning Center :  | 49 % |
| dans une salle d'enseignement libre :                             | 21 % |
| dans le centre de documentation de leur composante :              | 8 %  |
| dans un couloir :   | 5 %  |
| dans une salle de travail d'une résidence universitaire :         | 5 %  |

### Emploi rémunéré

Part des étudiants ayant exercé un emploi rémunéré durant l'année universitaire : 24 %  
(y compris non déclaré et hors stage)

Par choix : 4                      Par obligation : 5                      (en effectifs)

### Retour sur la L1 (en effectifs)

Nombre d'étudiants ayant validé le S1 dès la première année : 37 (sur 39)

#### Parmi ceux n'ayant pas validé le S1 dès la première année

*ZOOM sur le S1*

Moyenne générale obtenue lors de la première année :

|                 |             |
|-----------------|-------------|
| Moins de 7 :    | 0 étudiant  |
| Entre 7 et 10 : | 2 étudiants |

Nombre d'étudiants ayant repassé le S1 : 1  
Lors d'une deuxième L1 : 1

Nombre d'étudiants l'ayant finalement validé : 1

Nombre d'étudiants ayant validé le :

|              |             |
|--------------|-------------|
| Semestre 2 : | 35 (sur 39) |
| Semestre 3 : | 32 (sur 39) |

Opinion des étudiants concernant l'importance de connaître les résultats du S1 avant de débiter le S2 :

|                         |    |
|-------------------------|----|
| Pas du tout important : | 3  |
| Peu important :         | 15 |
| Important :             | 12 |
| Très important :        | 8  |

Nombre d'étudiants étant dans le parcours envisagé lors de leur entrée en première année de licence : 29 (sur 37)

#### Pour ceux n'étant pas dans le parcours envisagé

Nombre d'étudiants ayant choisi de changer de parcours :

|  |   |
|--|---|
| Lors du choix de la bi-mention (en novembre) : | 6 |
| Lors des résultats du S1 (en février) :        | 0 |
| Lors des résultats du S2 (en juin) :           | 2 |





# EVALUATION DES ENSEIGNEMENTS

2016/2017

## Informatique

Etudiants de 2<sup>ème</sup> année de licence

### Caractéristiques sociodémographiques des inscrits et des répondants

Nombre d'inscrits dans la licence : 199  
 Nombre de répondants à l'évaluation : 117  
 soit un taux de réponse de : 59%  
*(le nombre de présents pédagogiques n'étant pas connu précisément, le taux de réponse peut être sous-évalué)*

|   | parmi les inscrits dans la licence | parmi les répondants à l'évaluation |
|---|------------------------------------|-------------------------------------|
| Part des femmes   | 24 %                               | 28 %                                |
| Part des étudiants étrangers                                      | 29 %                               | 28 %                                |
| Part des étudiants d'origine sociale cadre                        | 43 %                               | 46 %                                |
| Part des étudiants titulaires d'un bac général                    | 65 %                               | 72 %                                |
| Part des étudiants titulaires d'un autre bac ou d'une équivalence | 9 %                                | 3 %                                 |
| Part des étudiants titulaires d'une équivalence étrangère         | 26 %                               | 25 %                                |
| Age moyen à la sortie de la L2                                    | 22,1 ans                           | 21,8 ans                            |

Nombre d'étudiants venant du semestre 3 :  
 Informatique : 96 %  
 Extérieur à Lille 1 : 4 %

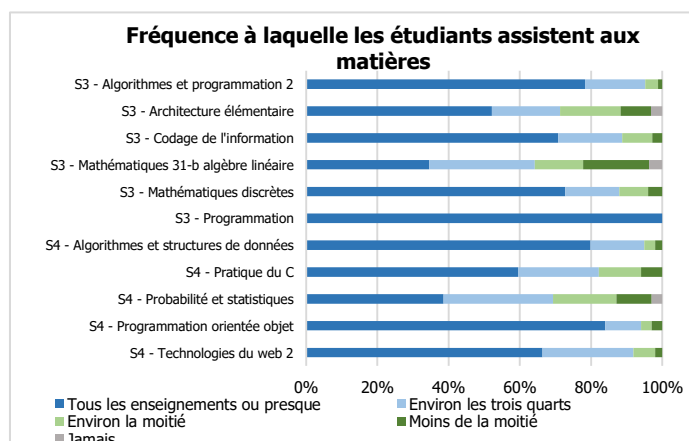
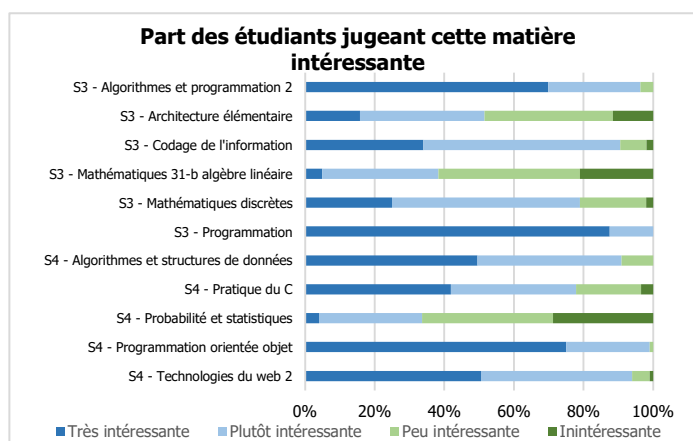

## Satisfaction des étudiants concernant :

### la présentation de la matière (objectifs, plan)

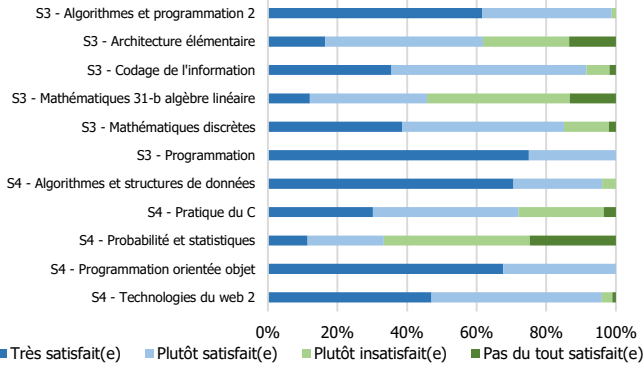

### la compréhension du cours

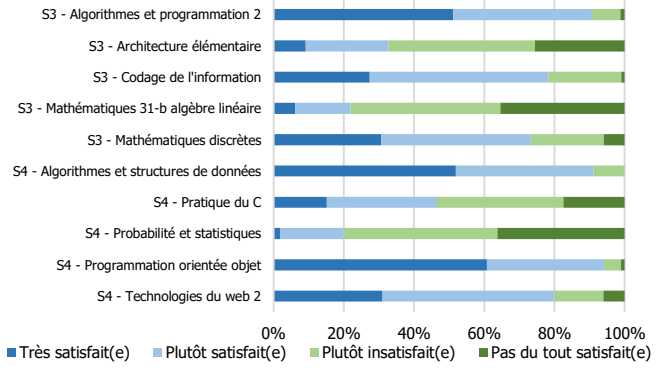

### la compréhension du cours-TD

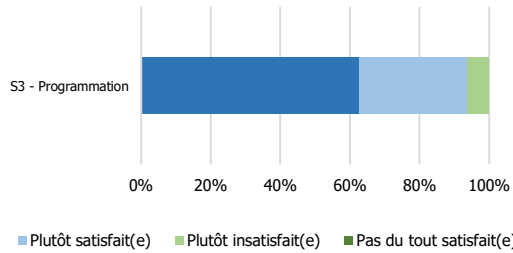

### la compréhension du TD

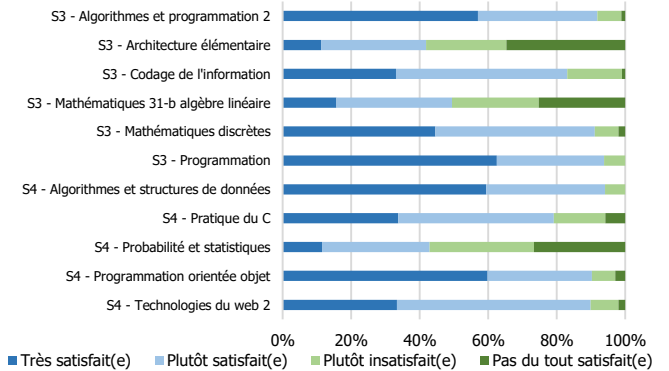

### la compréhension du TP

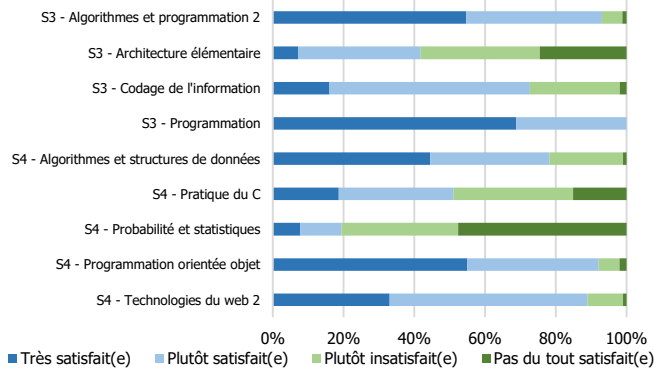

### la cohérence entre le cours et le TD

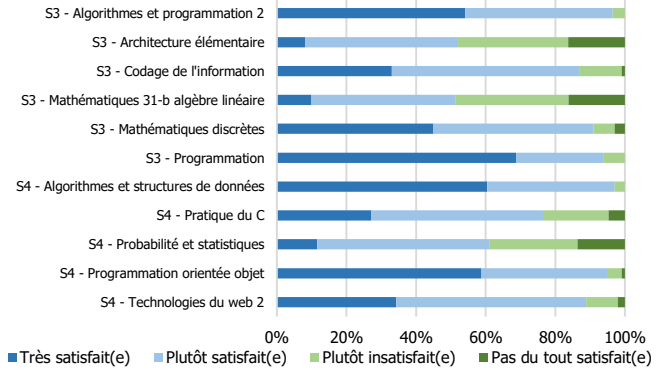

### la cohérence entre le cours et le TP

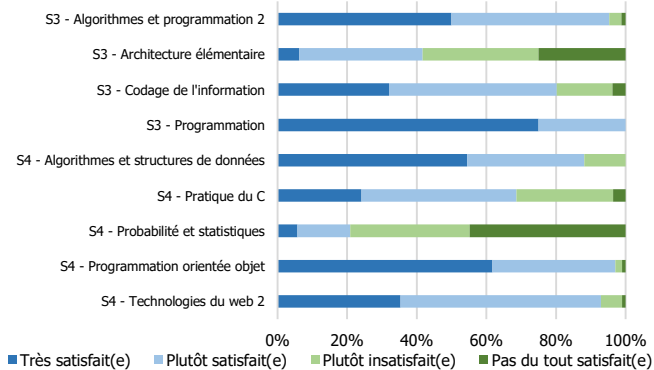

### l'aide du TD pour comprendre le cours

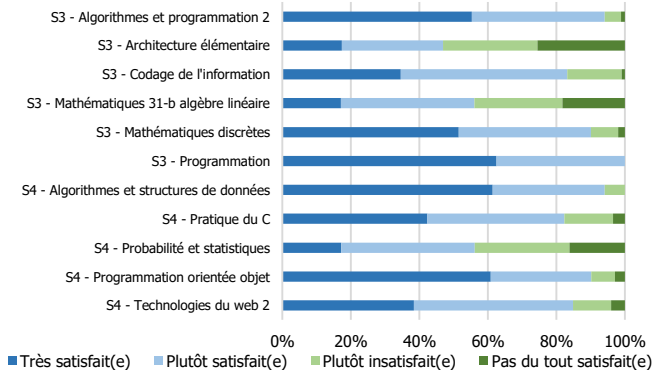

### l'aide du TP pour comprendre le cours

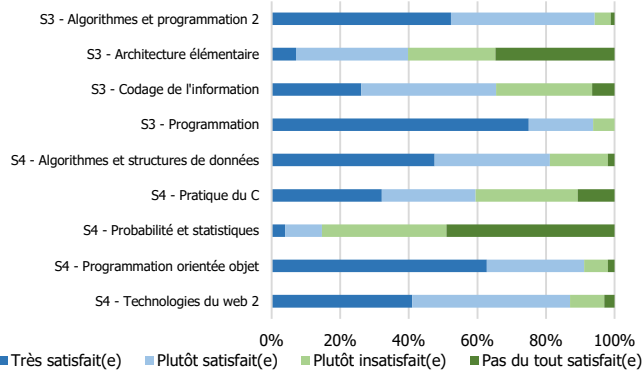

### les ressources pédagogiques en ligne

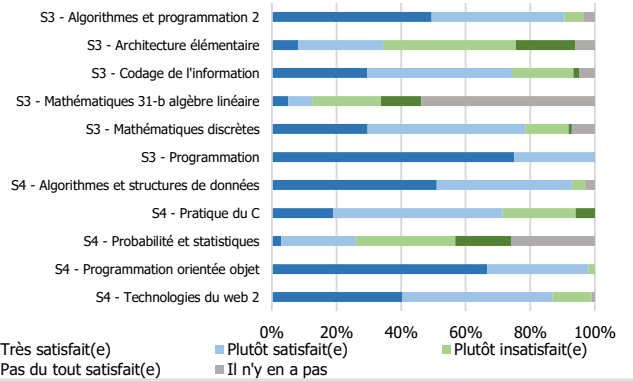

## Le contrôle des connaissances

### Satisfaction concernant les informations reçues sur le contrôle des connaissances

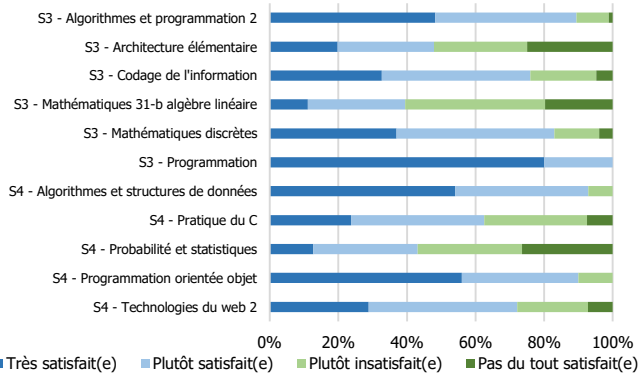

### Satisfaction de la fréquence du contrôle des connaissances (hors examen final de semestre)

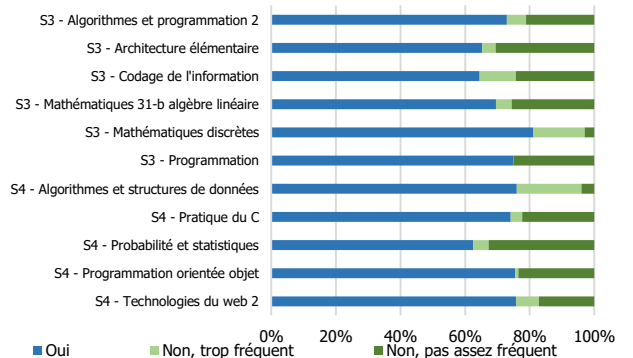

### Part des étudiants estimant être bien préparés pendant les enseignements au contrôle des connaissances

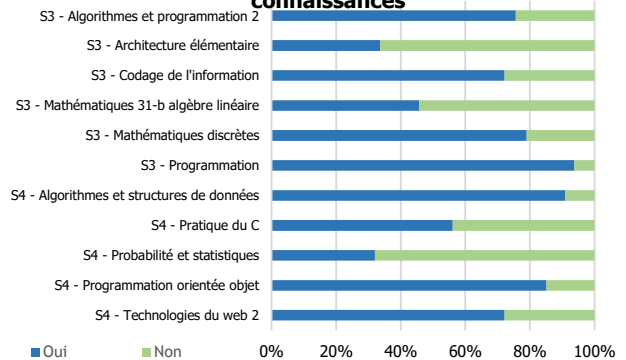

## Note moyenne de satisfaction par matière

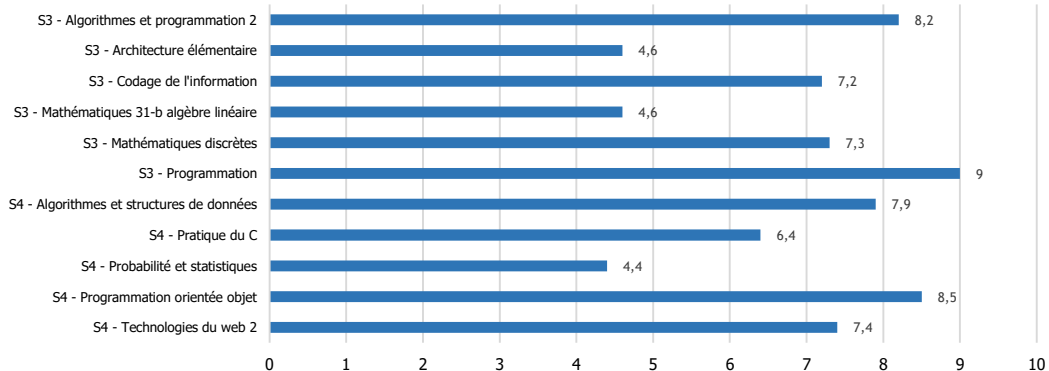

Nombre d'étudiants répondant aux questions qui suivent : 85

## Satisfaction globale

Part des étudiants pour qui la formation en L2 correspond à leurs attentes : 85 %

Part des étudiants satisfaits :

- du contenu des enseignements : 88 %
- du rythme de l'année (emploi du temps, enseignements) : 67 %
- de l'ambiance entre étudiants au sein de la formation : 86 %

Opinion des étudiants concernant la répartition des enseignements entre les semestres :

- Bonne répartition des enseignements entre le S3 et le S4 : 57 %
- Trop d'enseignements au S3 par rapport au S4 : 6 %
- Trop d'enseignements au S4 par rapport au S3 : 37 %

Part des étudiants trouvant qu'il y avait entre la L1 et la L2 :

- une continuité en termes de contenu des enseignements : 74 %
- des redondances en termes de contenu des enseignements : 38 %
- une progression en termes de difficulté : 91 %

## Informations

Les moyens principaux d'obtenir des informations pédagogiques (deux réponses possibles) :

- Le mail étudiant (y compris redirigé) : 92 %
- Moodle : 53 %
- Le secrétariat en contact direct : 12 %
- Le panneau d'affichage : 9 %

Part des étudiants ayant posé aux enseignants des questions liées aux enseignements (informations pratiques ou demandes d'explications du contenu) : 64 %

- à la fin d'un enseignement : 59 %
- sur rendez-vous : 0 %
- par mail : 41 %
- sur Moodle : 0 %

Part des étudiants ayant obtenu une réponse à leurs questions : 95 %  
(sur rendez-vous, par mail ou sur Moodle)

## Secrétariat et équipe pédagogique

Part des étudiants rencontrant des difficultés à aller au secrétariat pédagogique pendant les horaires d'ouverture : 19 %

Part des étudiants satisfaits de l'accueil reçu au secrétariat pédagogique : 85 %

Part des étudiants trouvant les informations pédagogiques et les réponses aux questions qu'ils se posent : 92 %  
(par le secrétariat, affichage, mail ou Moodle)

Part des étudiants connaissant le nom du responsable d'année : 85 %

Part des étudiants l'ayant rencontré ou contacté en tant que responsable d'année : 31 %

Part des étudiants estimant le responsable d'année :

- Plutôt disponible : 99 %
- Plutôt peu disponible : 1 %

Part des étudiants estimant l'équipe pédagogique :

- Plutôt disponible : 99 %
- Plutôt peu disponible : 1 %

## Travail personnel / travail collectif

Nombre moyen d'heures de travail consacrées par semaine aux études (hors présence en enseignements) : 15,2 h  
50% des répondants disent travailler entre 10 h et 20 h par semaine

Part des étudiants travaillant le plus souvent :

- seuls : 63 %
- en groupe : 37 %

Lieux de travail (seuls ou en groupe) (deux réponses possibles) :

|   |      |
|---|------|
| chez eux (ou chez un(e) autre étudiant(e) si travail en groupe) : | 76 % |
| dans une salle d'enseignement libre :                             | 72 % |
| au Learning Center :  | 16 % |
| dans une salle de travail d'une résidence universitaire :         | 7 %  |
| dans le centre de documentation de leur composante :              | 2 %  |
| dans un couloir :   | 2 %  |

### Emploi rémunéré

Part des étudiants ayant exercé un emploi rémunéré durant l'année universitaire : 33 %  
(y compris non déclaré et hors stage)

Par choix : 41 %                      Par obligation : 59 %

### Retour sur la L1 (en effectifs)

Nombre d'étudiants ayant validé le S1 dès la première année : 73 (sur 82)

#### Parmi ceux n'ayant pas validé le S1 dès la première année

*ZOOM sur le S1*

Moyenne générale obtenue lors de la première année :

|                 |             |
|-----------------|-------------|
| Moins de 7 :    | 1 étudiant  |
| Entre 7 et 10 : | 8 étudiants |

Nombre d'étudiants ayant repassé le S1 : 6

Lors d'une deuxième L1 : 6

Nombre d'étudiants l'ayant finalement validé : 5

#### Parmi ceux ne l'ayant toujours pas validé

Moyenne générale obtenue la dernière fois :

|                 |            |
|-----------------|------------|
| Moins de 7 :    | 0 étudiant |
| Entre 7 et 10 : | 1 étudiant |

#### Pour les étudiants ayant obtenu une moyenne générale inférieure à 7 au S1 :

Préférence des étudiants entre :

|  |   |
|--|---|
| passer en S2, sans avoir obtenu le S1 et repasser le S1 en même temps que le S3 (comme actuellement) : | 0 |
| suivre un semestre de renforcement des bases à la place du S2  | 1 |
| et refaire la L1 dans de meilleures conditions l'année suivante :                                      |   |

Nombre d'étudiants ayant validé le :

|              |             |
|--------------|-------------|
| Semestre 2 : | 77 (sur 82) |
| Semestre 3 : | 54 (sur 81) |

Opinion des étudiants concernant l'importance de connaître les résultats du S1 avant de débiter le S2 :

|                         |    |
|-------------------------|----|
| Pas du tout important : | 11 |
| Peu important :         | 24 |
| Important :             | 18 |
| Très important :        | 27 |

Nombre d'étudiants étant dans le parcours envisagé lors de leur entrée en première année de licence : 62 (sur 81)

#### Pour ceux n'étant pas dans le parcours envisagé

Nombre d'étudiants ayant choisi de changer de parcours :

|  |   |
|--|---|
| Lors du choix de la bi-mention (en novembre) : | 7 |
| Lors des résultats du S1 (en février) :        | 3 |
| Lors des résultats du S2 (en juin) :           | 8 |



# EVALUATION DES ENSEIGNEMENTS

2016/2017

MASS

Etudiants de 2<sup>ème</sup> année de licence

## Caractéristiques sociodémographiques des inscrits et des répondants

Nombre d'inscrits dans la licence : 30  
 Nombre de répondants à l'évaluation : 21  
 soit un taux de réponse de : 70%  
*(le nombre de présents pédagogiques n'étant pas connu précisément, le taux de réponse peut être sous-évalué)*

|   | parmi les inscrits dans la licence | parmi les répondants à l'évaluation |
|---|------------------------------------|-------------------------------------|
| Nombre de femmes  | 13                                 | 9                                   |
| Nombre d'étudiants étrangers                                      | 9                                  | 5                                   |
| Nombre d'étudiants d'origine sociale cadre                        | 5                                  | 3                                   |
| Nombre d'étudiants titulaires d'un bac général                    | 24                                 | 16                                  |
| Nombre d'étudiants titulaires d'un autre bac ou d'une équivalence | 1                                  | 1                                   |
| Nombre d'étudiants titulaires d'une équivalence étrangère         | 5                                  | 4                                   |
| Age moyen à la sortie de la L2                                    | 21,9 ans                           | 21,8 ans                            |

Nombre d'étudiants venant du semestre 3 :  
 MASS 21

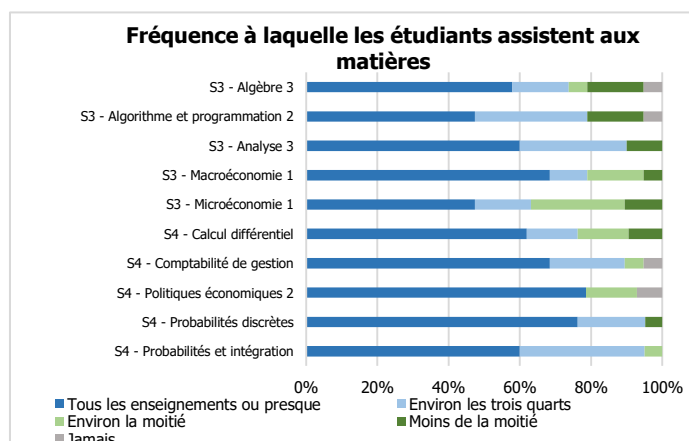
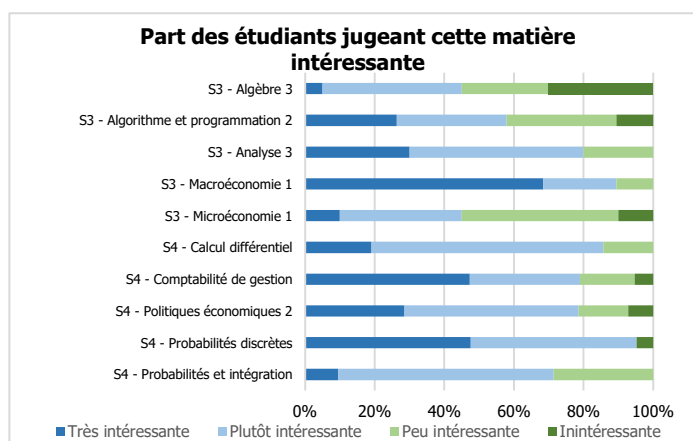

## Satisfaction des étudiants concernant :

### la présentation de la matière (objectifs, plan)

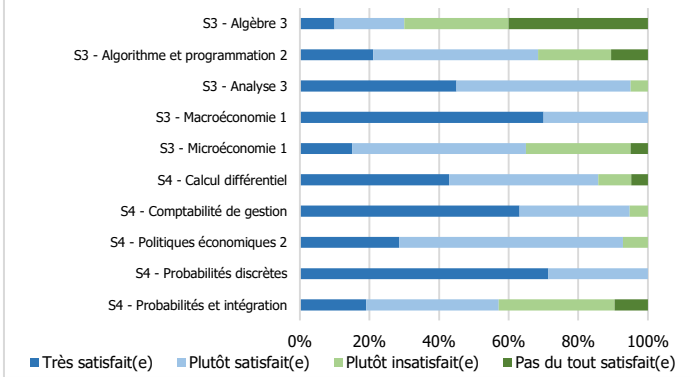

### la compréhension du cours

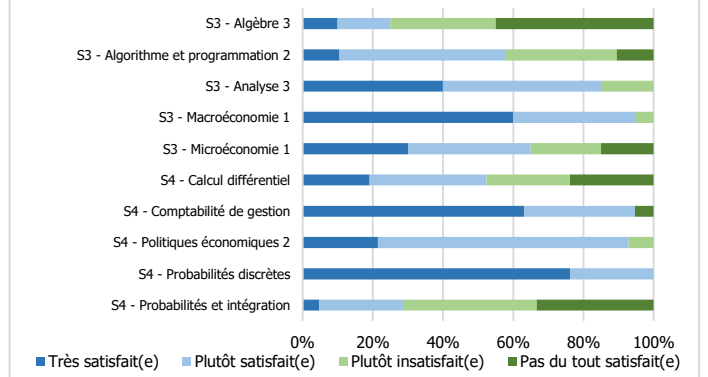

### la compréhension du TP

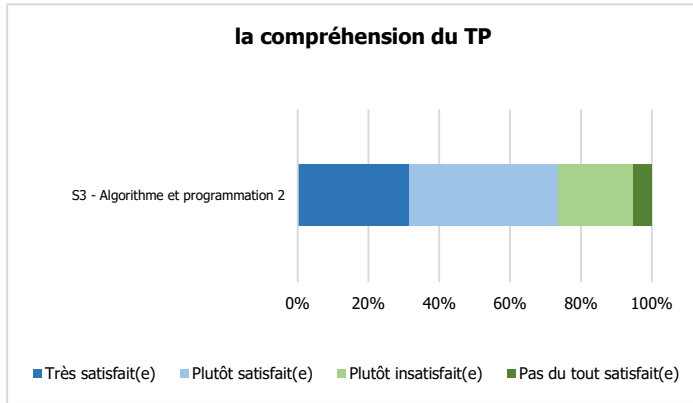

### la compréhension du TD

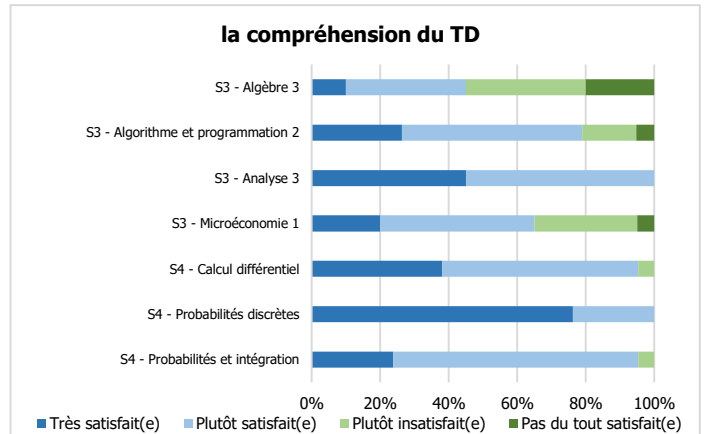

### la cohérence entre le cours et le TP

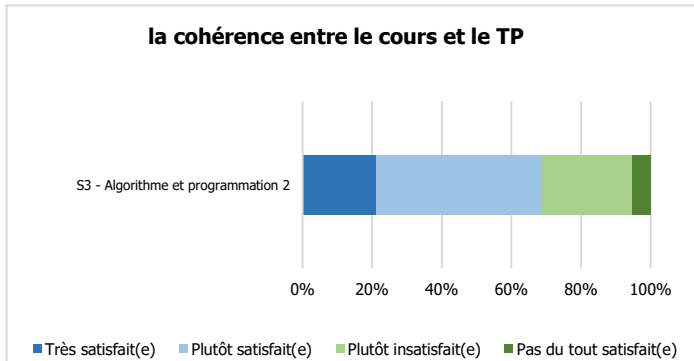

### la cohérence entre le cours et le TD

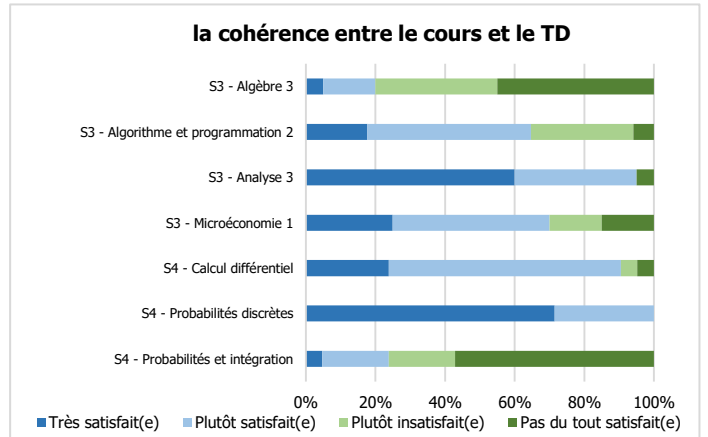

### l'aide du TP pour comprendre le cours

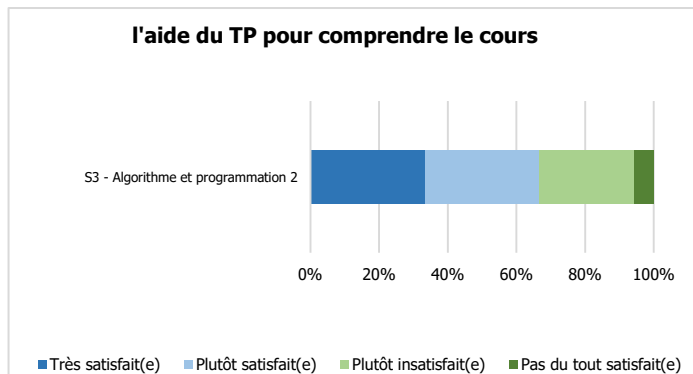

### l'aide du TD pour comprendre le cours

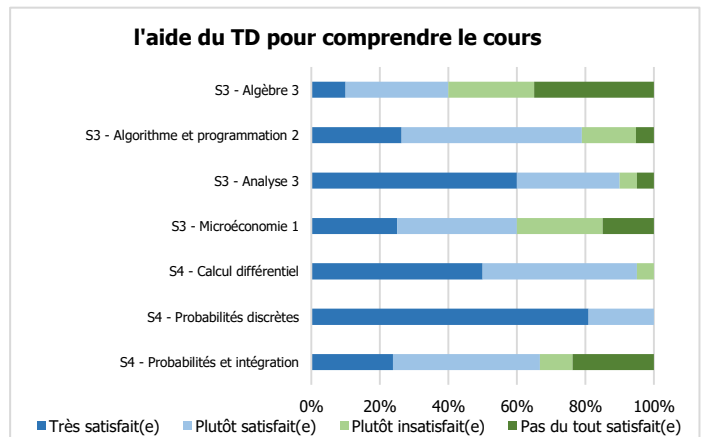



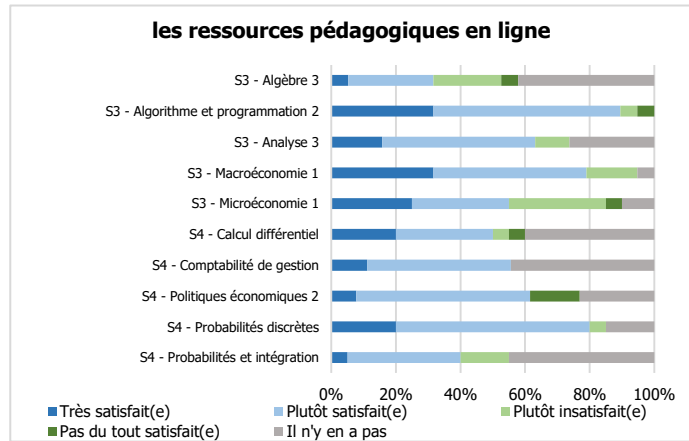

## Le contrôle des connaissances

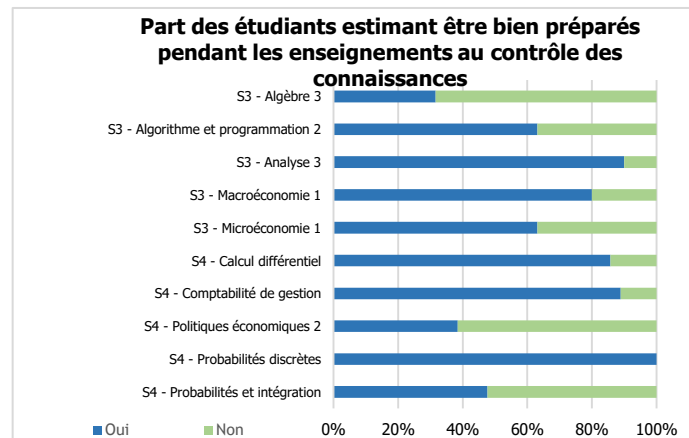
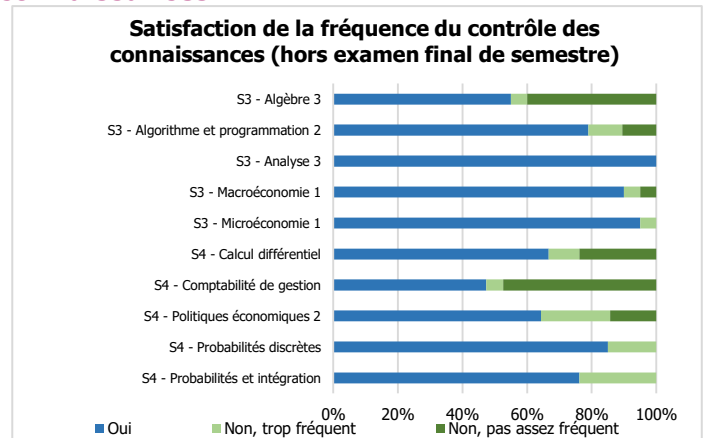
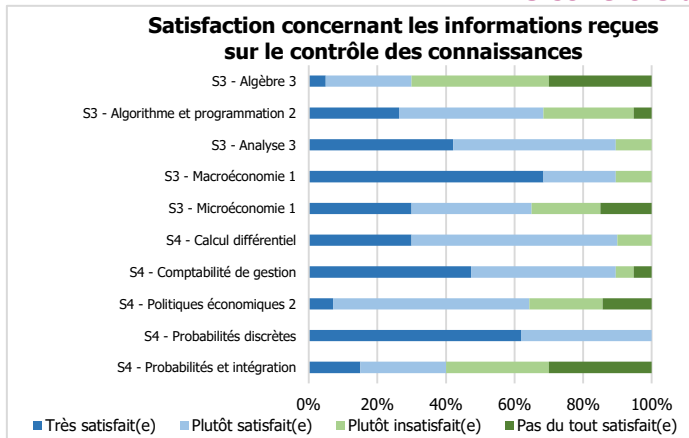

## Note moyenne de satisfaction par matière

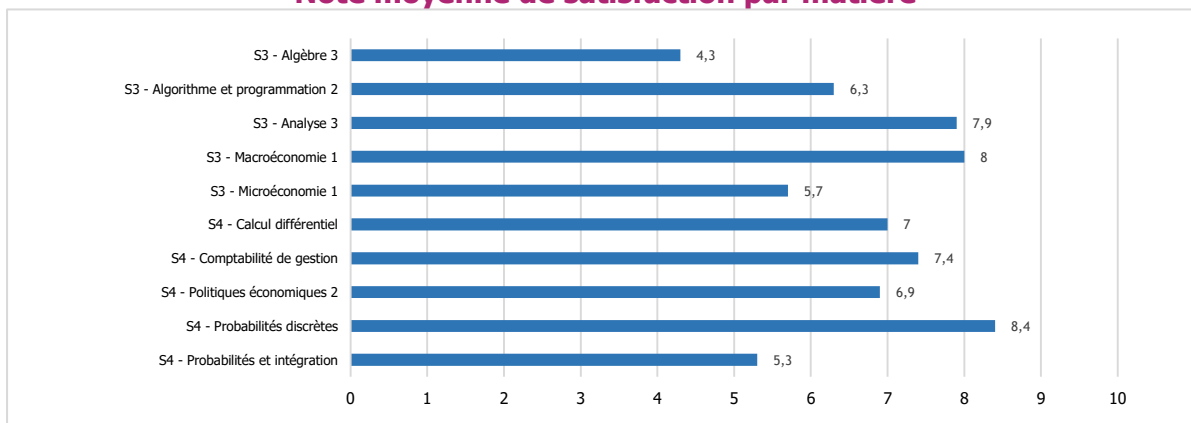

Nombre d'étudiants répondant aux questions qui suivent : 15

## Satisfaction globale

Nombre d'étudiants pour qui la formation en L2 correspond à leurs attentes : 14

Nombre d'étudiants satisfaits :

- du contenu des enseignements : 14
- du rythme de l'année (emploi du temps, enseignements) : 9
- de l'ambiance entre étudiants au sein de la formation : 12

Opinion des étudiants concernant la répartition des enseignements entre les semestres :

- Bonne répartition des enseignements entre le S3 et le S4 : 10
- Trop d'enseignements au S3 par rapport au S4 : 1
- Trop d'enseignements au S4 par rapport au S3 : 3

Nombre d'étudiants trouvant qu'il y avait entre la L1 et la L2 :

- une continuité en termes de contenu des enseignements : 14
- des redondances en termes de contenu des enseignements : 11
- une progression en termes de difficulté : 10

## Informations

Les moyens principaux d'obtenir des informations pédagogiques (deux réponses possibles) :

- Le panneau d'affichage : 13
- Le mail étudiant (y compris redirigé) : 6
- Le secrétariat en contact direct : 5
- Moodle : 3

Nombre d'étudiants ayant posé aux enseignants des questions liées aux enseignements (informations pratiques ou demandes d'explications du contenu) : 8

- à la fin d'un enseignement : 6
- sur rendez-vous : 2
- par mail : 0
- sur Moodle : 0

Nombre d'étudiants ayant obtenu une réponse à leurs questions : 2  
(sur rendez-vous, par mail ou sur Moodle)

## Secrétariat et équipe pédagogique

Nombre d'étudiants rencontrant des difficultés à aller au secrétariat pédagogique pendant les horaires d'ouverture : 4 (sur 15)

Nombre d'étudiants satisfaits de l'accueil reçu au secrétariat pédagogique : 15

Nombre d'étudiants trouvant les informations pédagogiques et les réponses aux questions qu'ils se posent : 14  
(par le secrétariat, affichage, mail ou Moodle)

Nombre d'étudiants connaissant le nom du responsable d'année : 11

Nombre d'étudiants l'ayant rencontré ou contacté en tant que responsable d'année : 6

Nombre d'étudiants estimant le responsable d'année :

- Plutôt disponible : 6
- Plutôt peu disponible : 5

Nombre d'étudiants estimant l'équipe pédagogique :

- Plutôt disponible : 13
- Plutôt peu disponible : 2

## Travail personnel / travail collectif

Nombre moyen d'heures de travail consacrées par semaine aux études (hors présence en enseignements) : 8 h  
50% des répondants disent travailler entre 4 h et 10 h par semaine

Nombre d'étudiants travaillant le plus souvent :

- seuls : 10
- en groupe : 5

Lieux de travail (seuls ou en groupe) (deux réponses possibles) :

|   |    |
|---|----|
| chez eux (ou chez un(e) autre étudiant(e) si travail en groupe) : | 11 |
| au Learning Center :  | 5  |
| dans une salle de travail d'une résidence universitaire :         | 4  |
| dans une salle d'enseignement libre :                             | 3  |
| dans le centre de documentation de leur composante :              | 2  |
| autre :   | 1  |

### Emploi rémunéré

Nombre d'étudiants ayant exercé un emploi rémunéré durant l'année universitaire : 6 (sur 15)  
*(y compris non déclaré et hors stage)*

Par choix : 2                      Par obligation : 4



# EVALUATION DES ENSEIGNEMENTS

2016/2017

## Mathématiques

Etudiants de 2<sup>ème</sup> année de licence

### Caractéristiques sociodémographiques des inscrits et des répondants

Nombre d'inscrits dans la licence : 114  
 Nombre de répondants à l'évaluation : 77  
 soit un taux de réponse de : 68%  
*(le nombre de présents pédagogiques n'étant pas connu précisément, le taux de réponse peut être sous-évalué)*

|   | parmi les inscrits dans la licence | parmi les répondants à l'évaluation |
|---|------------------------------------|-------------------------------------|
| Part des femmes   | 32 %                               | 38 %                                |
| Part des étudiants étrangers                                      | 17 %                               | 17 %                                |
| Part des étudiants d'origine sociale cadre                        | 48 %                               | 47 %                                |
| Part des étudiants titulaires d'un bac général                    | 88 %                               | 87 %                                |
| Part des étudiants titulaires d'un autre bac ou d'une équivalence | 0 %                                | 0 %                                 |
| Part des étudiants titulaires d'une équivalence étrangère         | 12 %                               | 13 %                                |
| Age moyen à la sortie de la L2                                    | 21,4 ans                           | 21 ans                              |

Nombre d'étudiants venant du semestre 3 :  
 Mathématiques 96 %  
 Extérieur à Lille 1 4 %

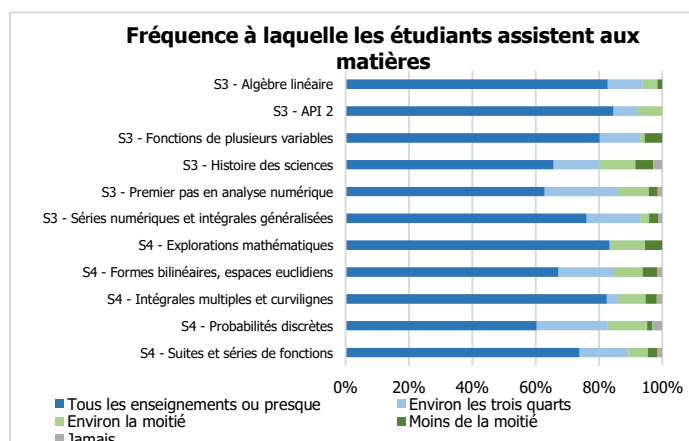
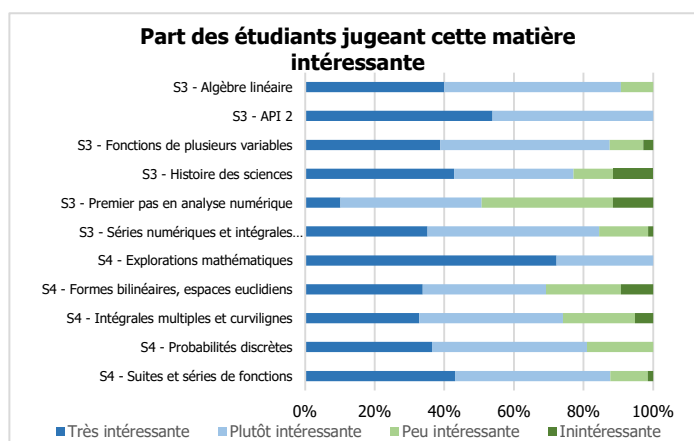

## Satisfaction des étudiants concernant :

### la présentation de la matière (objectifs, plan)

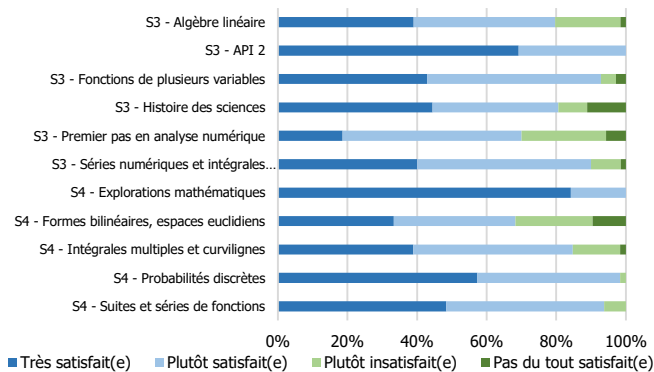

### la compréhension du cours

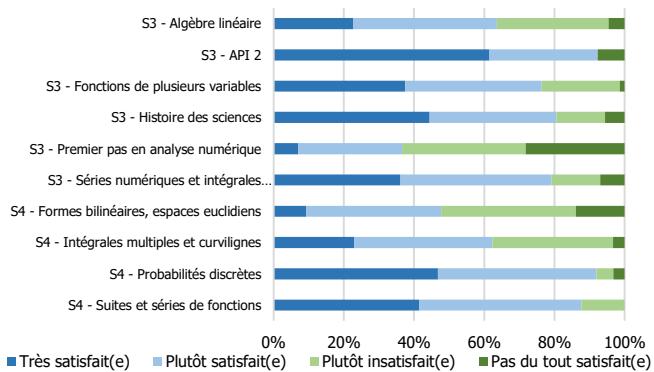

### la compréhension du cours-TD

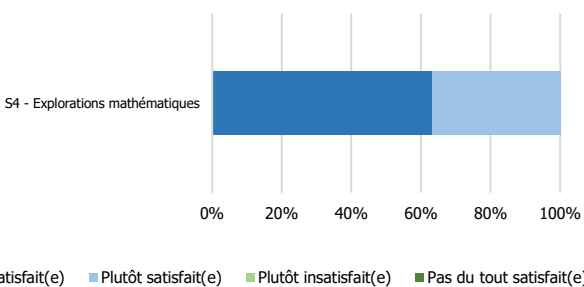

### la compréhension du TD

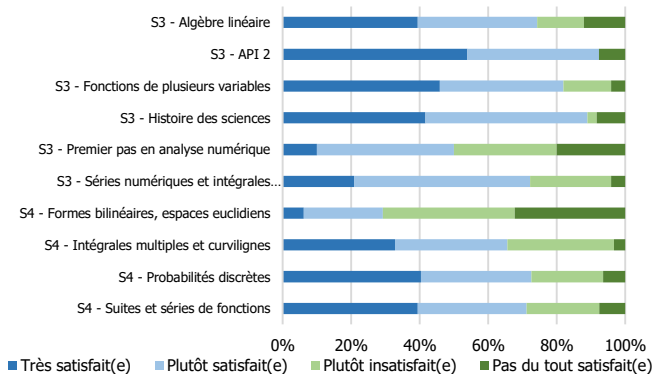

### la compréhension du TP

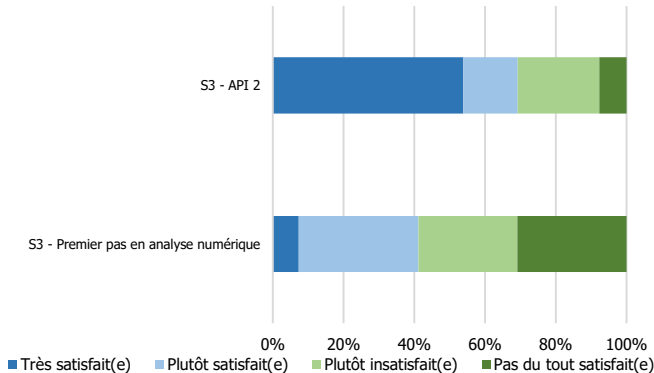

### la cohérence entre le cours et le TD

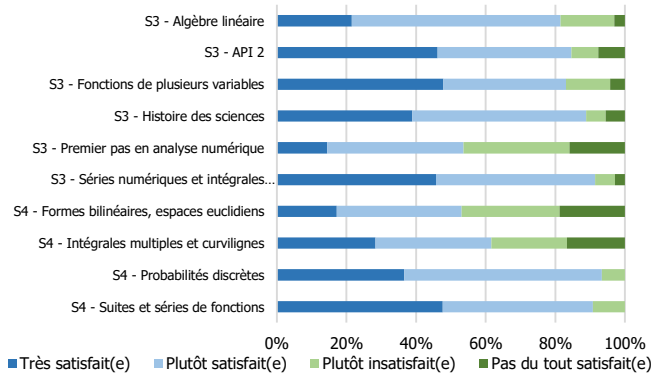

### la cohérence entre le cours et le TP

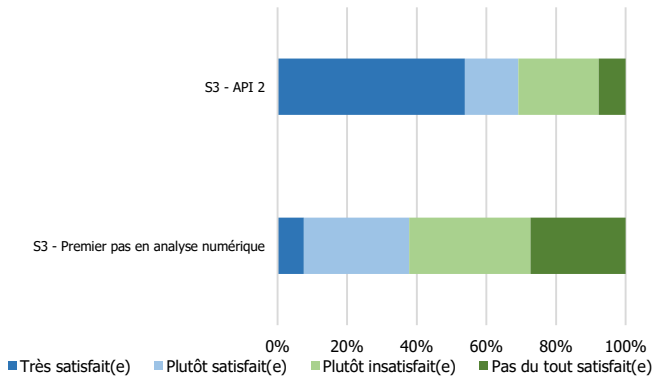

### l'aide du TD pour comprendre le cours

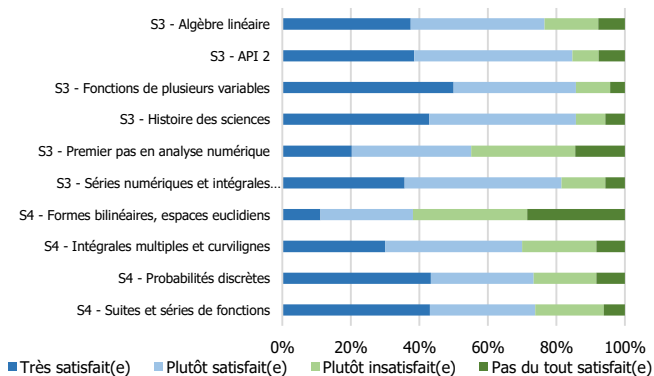

### l'aide du TP pour comprendre le cours

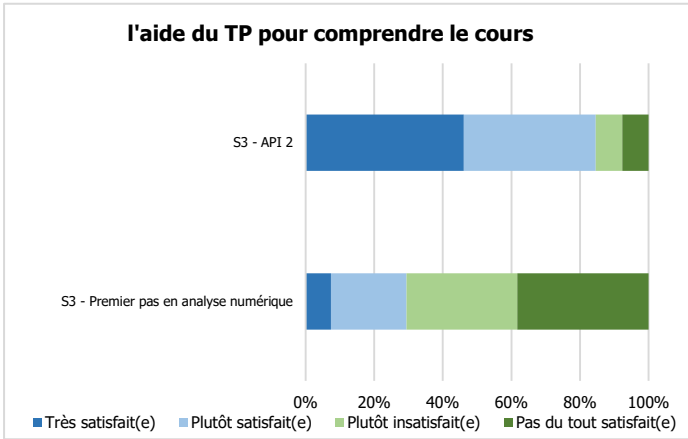

### les ressources pédagogiques en ligne

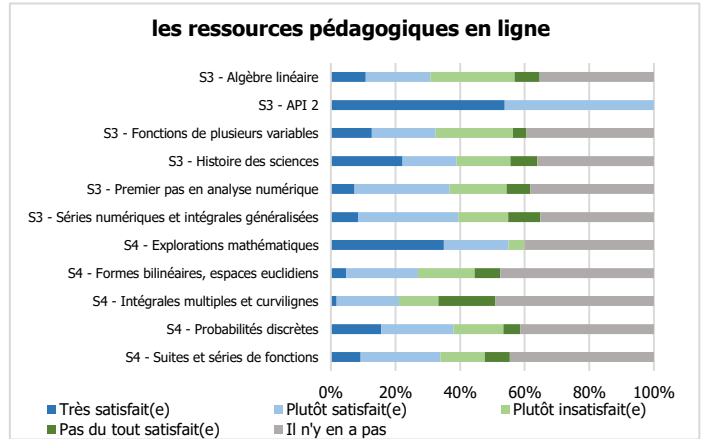

## Le contrôle des connaissances

### Satisfaction concernant les informations reçues sur le contrôle des connaissances

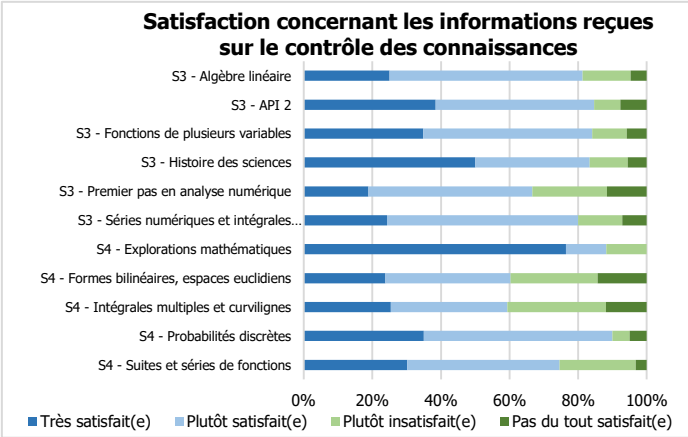

### Satisfaction de la fréquence du contrôle des connaissances (hors examen final de semestre)

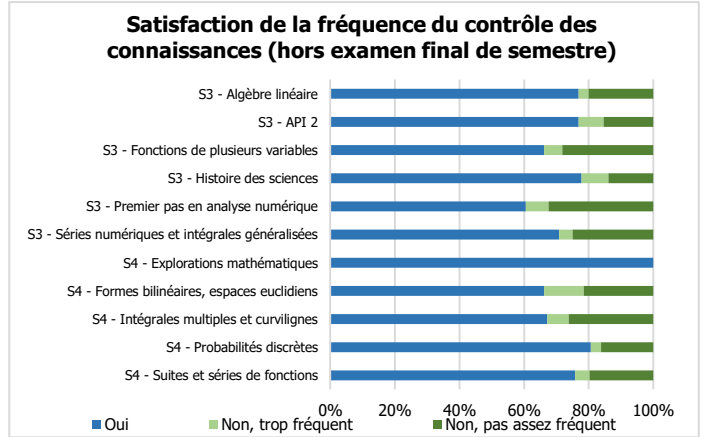

### Part des étudiants estimant être bien préparés pendant les enseignements au contrôle des connaissances

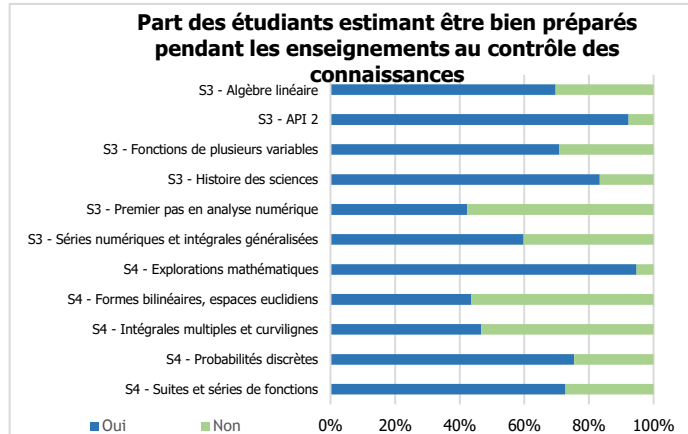

## Note moyenne de satisfaction par matière

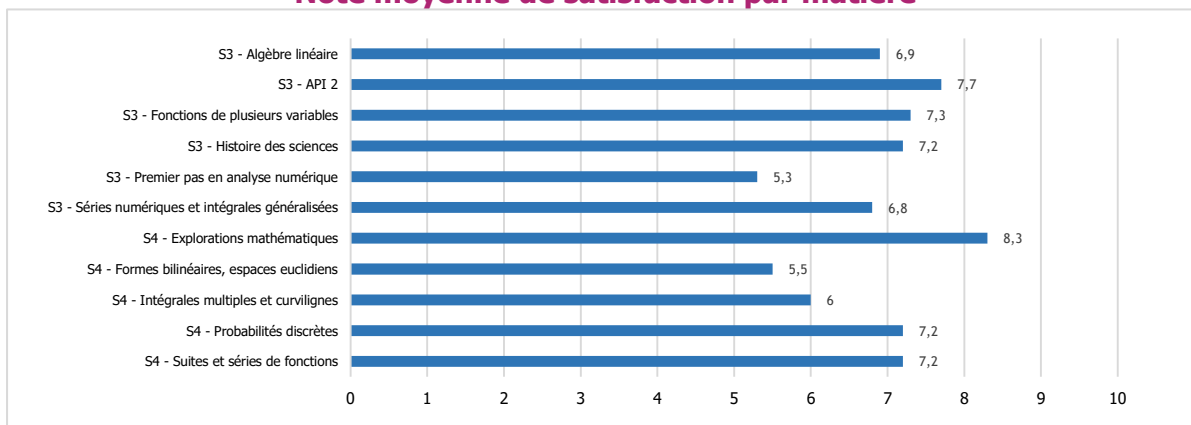

Nombre d'étudiants répondant aux questions qui suivent : 53

## Satisfaction globale

Part des étudiants pour qui la formation en L2 correspond à leurs attentes : 85 %

Part des étudiants satisfaits :

- du contenu des enseignements : 85 %
- du rythme de l'année (emploi du temps, enseignements) : 66 %
- de l'ambiance entre étudiants au sein de la formation : 62 %

Opinion des étudiants concernant la répartition des enseignements entre les semestres :

- Bonne répartition des enseignements entre le S3 et le S4 : 88 %
- Trop d'enseignements au S3 par rapport au S4 : 10 %
- Trop d'enseignements au S4 par rapport au S3 : 2 %

Part des étudiants trouvant qu'il y avait entre la L1 et la L2 :

- une continuité en termes de contenu des enseignements : 76 %
- des redondances en termes de contenu des enseignements : 32 %
- une progression en termes de difficulté : 91 %

## Informations

Les moyens principaux d'obtenir des informations pédagogiques (deux réponses possibles) :

- Moodle : 75 %
- Le mail étudiant (y compris redirigé) : 60 %
- Le panneau d'affichage : 15 %
- Le secrétariat en contact direct : 13 %

Part des étudiants ayant posé aux enseignants des questions liées aux enseignements (informations pratiques ou demandes d'explications du contenu) : 57 %

- à la fin d'un enseignement : 79 %
- sur rendez-vous : 3 %
- par mail : 17 %
- sur Moodle : 0 %

Part des étudiants ayant obtenu une réponse à leurs questions : 5 (sur 6 étudiants)  
(sur rendez-vous, par mail ou sur Moodle)

## Secrétariat et équipe pédagogique

Part des étudiants rencontrant des difficultés à aller au secrétariat pédagogique pendant les horaires d'ouverture : 47 %

Part des étudiants satisfaits de l'accueil reçu au secrétariat pédagogique : 75 %

Part des étudiants trouvant les informations pédagogiques et les réponses aux questions qu'ils se posent : 84 %  
(par le secrétariat, affichage, mail ou Moodle)

Part des étudiants connaissant le nom du responsable d'année : 75 %

Part des étudiants l'ayant rencontré ou contacté en tant que responsable d'année : 38 %

Part des étudiants estimant le responsable d'année :

- Plutôt disponible : 94 %
- Plutôt peu disponible : 6 %

Part des étudiants estimant l'équipe pédagogique :

- Plutôt disponible : 85 %
- Plutôt peu disponible : 15 %

## Travail personnel / travail collectif

Nombre moyen d'heures de travail consacrées par semaine aux études (hors présence en enseignements) : 10,6 h  
50% des répondants disent travailler entre 5,5 h et 15 h par semaine

Part des étudiants travaillant le plus souvent :

- seuls : 75 %
- en groupe : 25 %



Lieux de travail (seuls ou en groupe) (deux réponses possibles) :

|   |      |
|---|------|
| chez eux (ou chez un(e) autre étudiant(e) si travail en groupe) : | 81 % |
| au Learning Center :  | 57 % |
| dans une salle d'enseignement libre :                             | 11 % |
| dans le centre de documentation de leur composante :              | 8 %  |
| dans une salle de travail d'une résidence universitaire :         | 6 %  |
| dans une cafétéria ou dans un café :                              | 2 %  |
| autre :   | 4 %  |

### Emploi rémunéré

Part des étudiants ayant exercé un emploi rémunéré durant l'année universitaire : 29 %  
(y compris non déclaré et hors stage)

Par choix : 9                      Par obligation : 6                      (en effectifs)

### Retour sur la L1 (en effectifs)

Nombre d'étudiants ayant validé le S1 dès la première année : 45 (sur 50)

#### Parmi ceux n'ayant pas validé le S1 dès la première année

*ZOOM sur le S1*

Moyenne générale obtenue lors de la première année :

|                 |             |
|-----------------|-------------|
| Moins de 7 :    | 0 étudiant  |
| Entre 7 et 10 : | 5 étudiants |

Nombre d'étudiants ayant repassé le S1 : 4  
Lors d'une deuxième L1 : 4

Nombre d'étudiants l'ayant finalement validé : 4

Nombre d'étudiants ayant validé le :

|              |             |
|--------------|-------------|
| Semestre 2 : | 49 (sur 50) |
| Semestre 3 : | 32 (sur 52) |

Opinion des étudiants concernant l'importance de connaître les résultats du S1 avant de débiter le S2 :

|                         |    |
|-------------------------|----|
| Pas du tout important : | 4  |
| Peu important :         | 13 |
| Important :             | 8  |
| Très important :        | 26 |

Nombre d'étudiants étant dans le parcours envisagé lors de leur entrée en première année de licence : 43 (sur 50)

#### Pour ceux n'étant pas dans le parcours envisagé

Nombre d'étudiants ayant choisi de changer de parcours :

|  |   |
|--|---|
| Lors du choix de la bi-mention (en novembre) : | 2 |
| Lors des résultats du S1 (en février) :        | 0 |
| Lors des résultats du S2 (en juin) :           | 4 |



# EVALUATION DES ENSEIGNEMENTS

2016/2017

## Physique

Etudiants de 2<sup>ème</sup> année de licence

### Caractéristiques sociodémographiques des inscrits et des répondants

Nombre d'inscrits dans la licence : 53  
 Nombre de répondants à l'évaluation : 31  
 soit un taux de réponse de : 58%  
*(le nombre de présents pédagogiques n'étant pas connu précisément, le taux de réponse peut être sous-évalué)*

|   | parmi les inscrits dans la licence | parmi les répondants à l'évaluation |
|---|------------------------------------|-------------------------------------|
| Nombre de femmes  | 9                                  | 6                                   |
| Nombre d'étudiants étrangers                                      | 10                                 | 3                                   |
| Nombre d'étudiants d'origine sociale cadre                        | 19                                 | 10                                  |
| Nombre d'étudiants titulaires d'un bac général                    | 41                                 | 26                                  |
| Nombre d'étudiants titulaires d'un autre bac ou d'une équivalence | 3                                  | 2                                   |
| Nombre d'étudiants titulaires d'une équivalence étrangère         | 9                                  | 3                                   |
| Age moyen à la sortie de la L2                                    | 21,3 ans                           | 21 ans                              |

Nombre d'étudiants venant du semestre 3 :  
 Physique 30  
 Physique - prépa 1

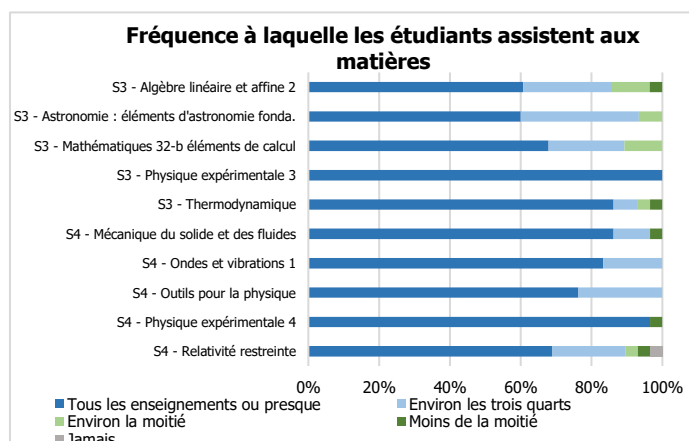
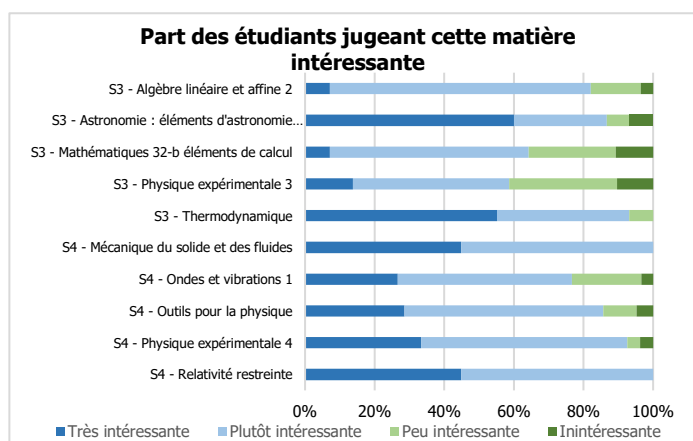

## Satisfaction des étudiants concernant :

### la présentation de la matière (objectifs, plan)

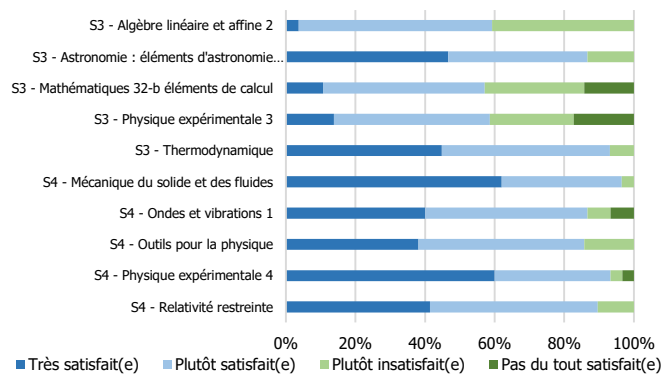

### la compréhension du cours

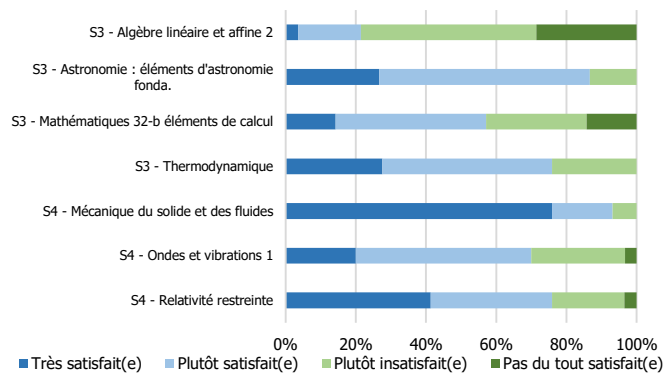

### la compréhension du cours-TD

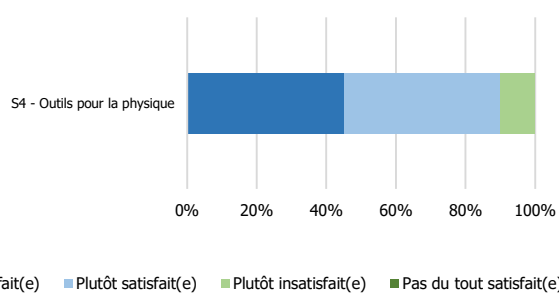

### la compréhension du TD

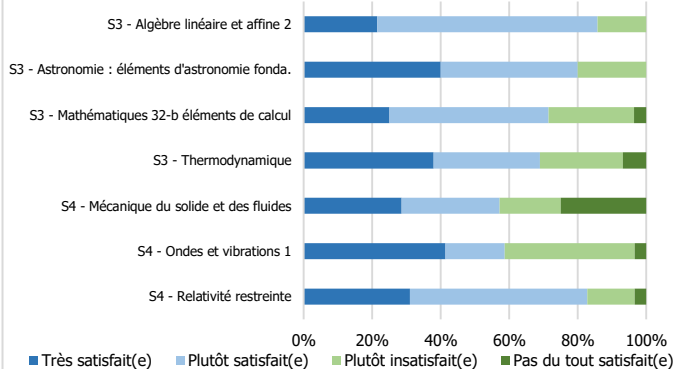

### la compréhension du TP

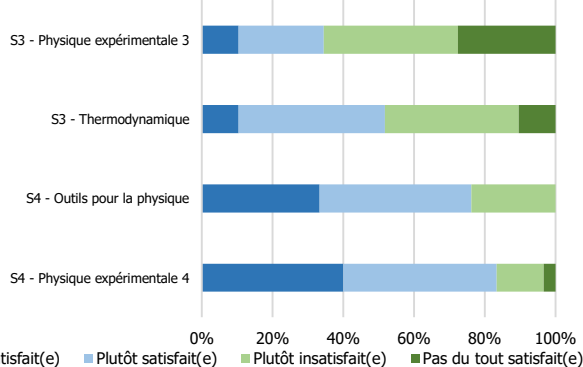

### la cohérence entre le cours et le TD

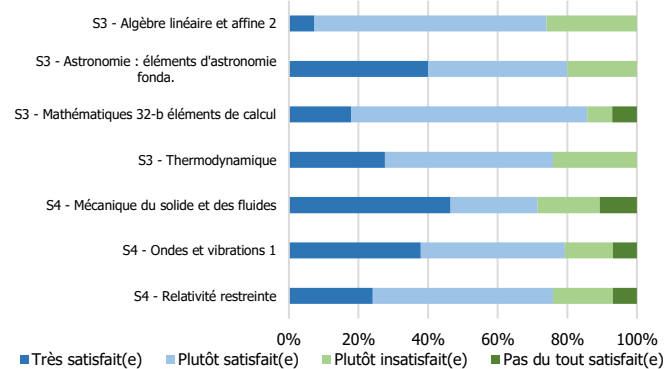

### la cohérence entre le cours et le TP

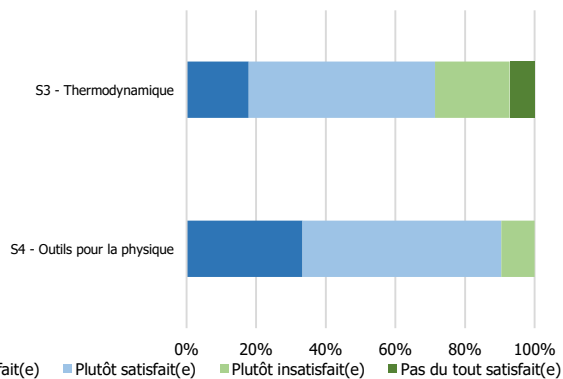

### l'aide du TD pour comprendre le cours

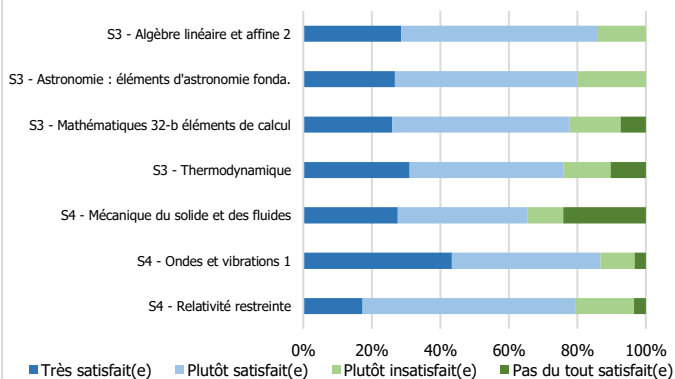

### l'aide du TP pour comprendre le cours

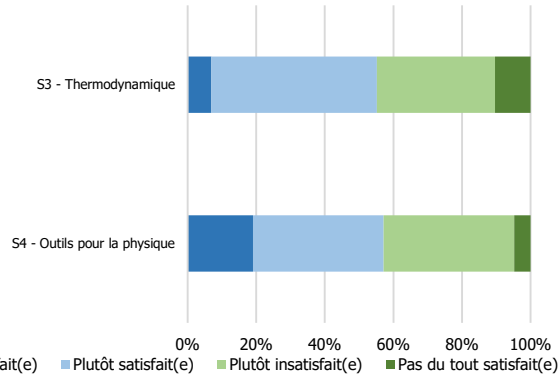

### les ressources pédagogiques en ligne

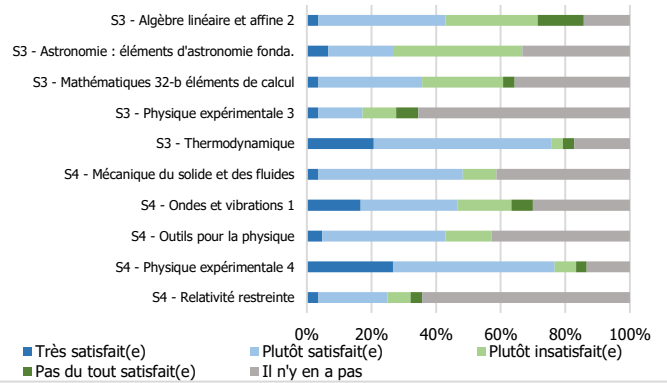

## Le contrôle des connaissances

### Satisfaction concernant les informations reçues sur le contrôle des connaissances

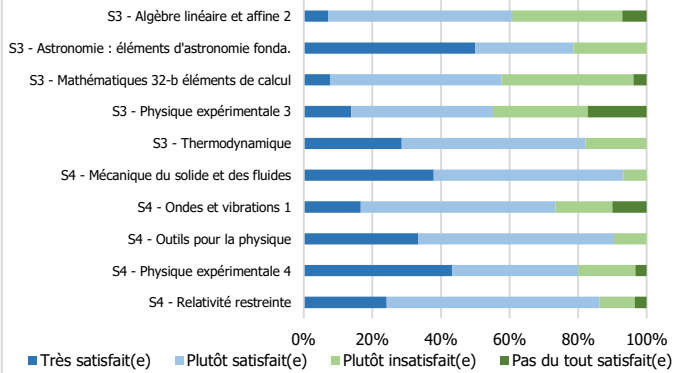

### Satisfaction de la fréquence du contrôle des connaissances (hors examen final de semestre)

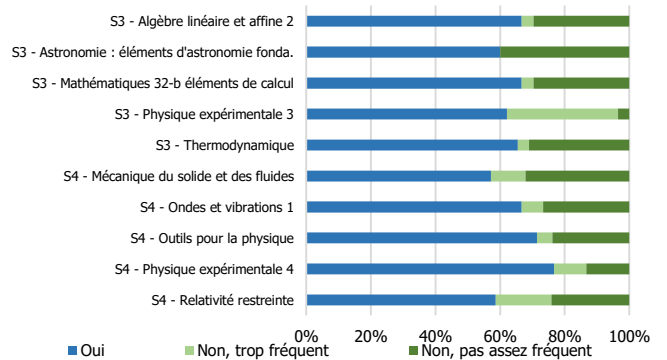

### Part des étudiants estimant être bien préparés pendant les enseignements au contrôle des connaissances

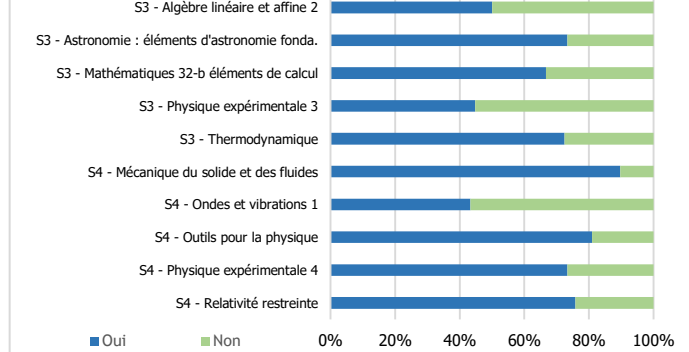

## Note moyenne de satisfaction par matière

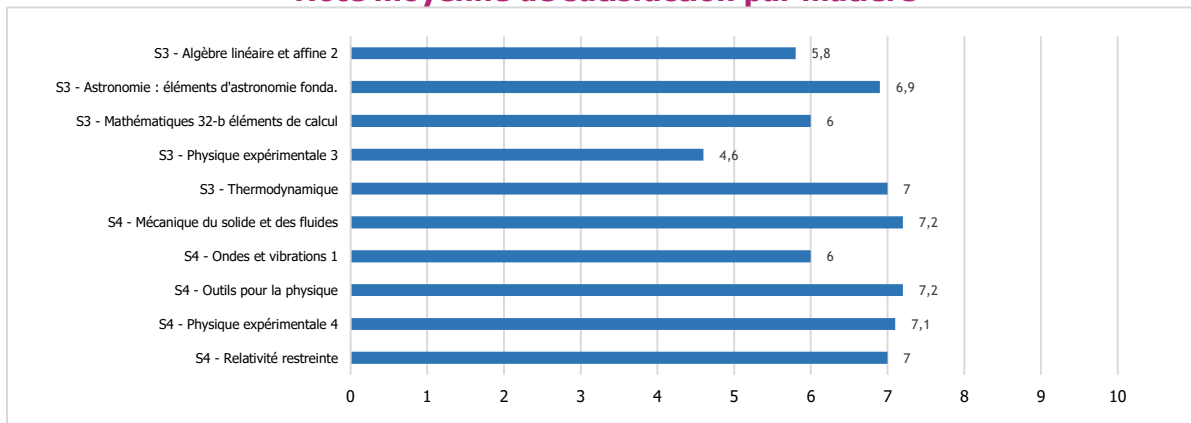

Nombre d'étudiants répondant aux questions qui suivent : 21

## Satisfaction globale

Nombre d'étudiants pour qui la formation en L2 correspond à leurs attentes : 15

Nombre d'étudiants satisfaits :

- du contenu des enseignements : 18
- du rythme de l'année (emploi du temps, enseignements) : 12
- de l'ambiance entre étudiants au sein de la formation : 18

Opinion des étudiants concernant la répartition des enseignements entre les semestres :

- Bonne répartition des enseignements entre le S3 et le S4 : 16
- Trop d'enseignements au S3 par rapport au S4 : 4
- Trop d'enseignements au S4 par rapport au S3 : 0

Nombre d'étudiants trouvant qu'il y avait entre la L1 et la L2 :

- une continuité en termes de contenu des enseignements : 13
- des redondances en termes de contenu des enseignements : 5
- une progression en termes de difficulté : 15

## Informations

Les moyens principaux d'obtenir des informations pédagogiques (deux réponses possibles) :

- Moodle : 15
- Le mail étudiant (y compris redirigé) : 14
- Le secrétariat en contact direct : 6
- Le panneau d'affichage : 2

Nombre d'étudiants ayant posé aux enseignants des questions liées aux enseignements (informations pratiques ou demandes d'explications du contenu) : 12

- à la fin d'un enseignement : 11
- sur rendez-vous : 0
- par mail : 1
- sur Moodle : 0

Nombre d'étudiants ayant obtenu une réponse à leurs questions : 1  
(sur rendez-vous, par mail ou sur Moodle)

## Secrétariat et équipe pédagogique

Nombre d'étudiants rencontrant des difficultés à aller au secrétariat pédagogique pendant les horaires d'ouverture : 12 (sur 21)

Nombre d'étudiants satisfaits de l'accueil reçu au secrétariat pédagogique : 16

Nombre d'étudiants trouvant les informations pédagogiques et les réponses aux questions qu'ils se posent : 15  
(par le secrétariat, affichage, mail ou Moodle)

Nombre d'étudiants connaissant le nom du responsable d'année : 12

Nombre d'étudiants l'ayant rencontré ou contacté en tant que responsable d'année : 3

Nombre d'étudiants estimant le responsable d'année :

- Plutôt disponible : 11
- Plutôt peu disponible : 1

Nombre d'étudiants estimant l'équipe pédagogique :

- Plutôt disponible : 20
- Plutôt peu disponible : 1

## Travail personnel / travail collectif

Nombre moyen d'heures de travail consacrées par semaine aux études (hors présence en enseignements) : 11,1 h  
50% des répondants disent travailler entre 8 h et 15 h par semaine

Nombre d'étudiants travaillant le plus souvent :

- seuls : 13
- en groupe : 8

|   |    |
|---|----|
| Lieux de travail (seuls ou en groupe) (deux réponses possibles) : |    |
| chez eux (ou chez un(e) autre étudiant(e) si travail en groupe) : | 20 |
| au Learning Center :  | 8  |
| dans une salle d'enseignement libre :                             | 7  |
| dans une cafétéria ou dans un café :                              | 3  |
| dans le centre de documentation de leur composante :              | 2  |
| autre :   | 1  |

### Emploi rémunéré

Nombre d'étudiants ayant exercé un emploi rémunéré durant l'année universitaire : 3 (sur 21)

*(y compris non déclaré et hors stage)*

Par choix : 0                      Par obligation : 3

### Retour sur la L1

Nombre d'étudiants ayant validé le S1 dès la première année : 19 (sur 20)

#### Parmi ceux n'ayant pas validé le S1 dès la première année

*ZOOM sur le S1*

Moyenne générale obtenue lors de la première année :

Moins de 7 : 0 étudiant

Entre 7 et 10 : 1 étudiant

Nombre d'étudiants ayant repassé le S1 : 0

Nombre d'étudiants ayant validé le :

Semestre 2 : 20 (sur 20)

Semestre 3 : 9 (sur 20)

Opinion des étudiants concernant l'importance de connaître les résultats du S1 avant de débiter le S2 :

Pas du tout important : 3

Peu important : 9

Important : 4

Très important : 4

Nombre d'étudiants étant dans le parcours envisagé lors de leur entrée en première année de licence : 18 (sur 20)

#### Pour ceux n'étant pas dans le parcours envisagé

Nombre d'étudiants ayant choisi de changer de parcours :

Lors du choix de la bi-mention (en novembre) : 1

Lors des résultats du S1 (en février) : 0

Lors des résultats du S2 (en juin) : 1





# EVALUATION DES ENSEIGNEMENTS

2016/2017

## Physique - Chimie

Etudiants de 2<sup>ème</sup> année de licence

### Caractéristiques sociodémographiques des inscrits et des répondants

Nombre d'inscrits dans la licence : 47  
 Nombre de répondants à l'évaluation : 23  
 soit un taux de réponse de : 49%  
*(le nombre de présents pédagogiques n'étant pas connu précisément, le taux de réponse peut être sous-évalué)*

|   | parmi les inscrits dans la licence | parmi les répondants à l'évaluation |
|---|------------------------------------|-------------------------------------|
| Nombre de femmes  | 18                                 | 7                                   |
| Nombre d'étudiants étrangers                                      | 6                                  | 3                                   |
| Nombre d'étudiants d'origine sociale cadre                        | 12                                 | 8                                   |
| Nombre d'étudiants titulaires d'un bac général                    | 40                                 | 20                                  |
| Nombre d'étudiants titulaires d'un autre bac ou d'une équivalence | 1                                  | 1                                   |
| Nombre d'étudiants titulaires d'une équivalence étrangère         | 6                                  | 2                                   |
| Age moyen à la sortie de la L2                                    | 21,8 ans                           | 21,3 ans                            |

Nombre d'étudiants venant du semestre 3 :  
 Physique - Chimie 22  
 Extérieur à Lille 1

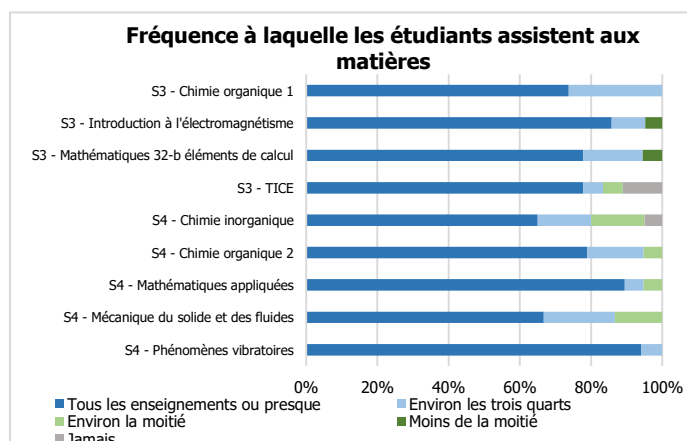
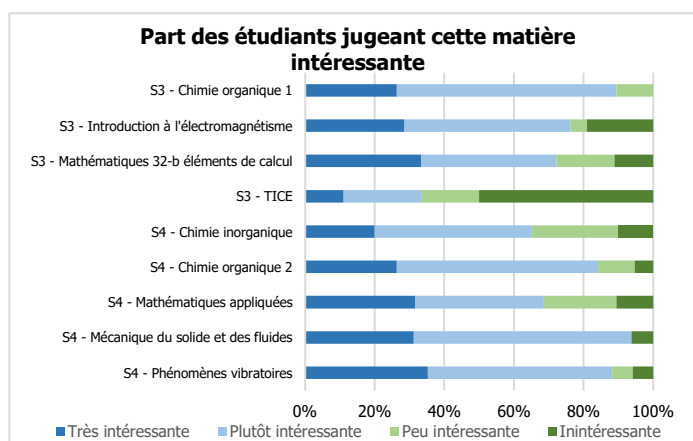

## Satisfaction des étudiants concernant :

### la présentation de la matière (objectifs, plan)

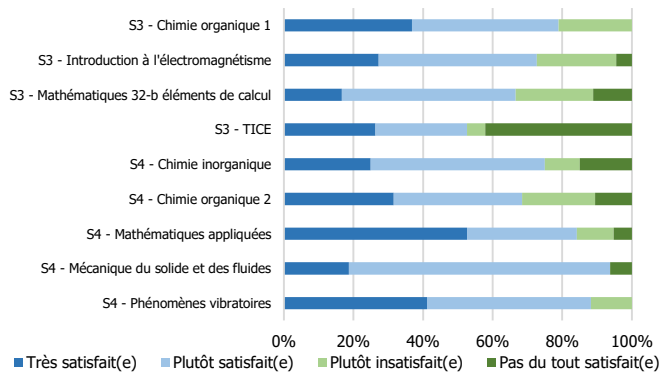

### la compréhension du cours

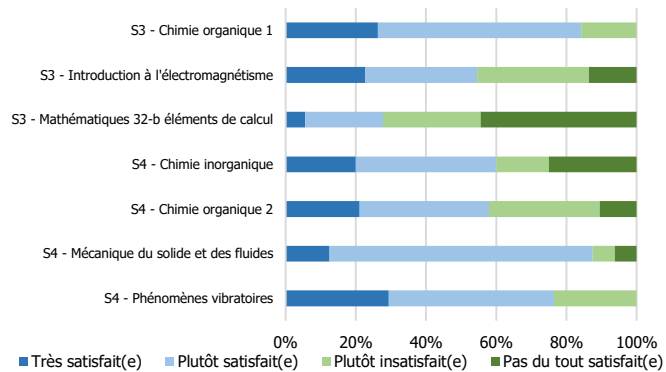

### la compréhension du cours-TD

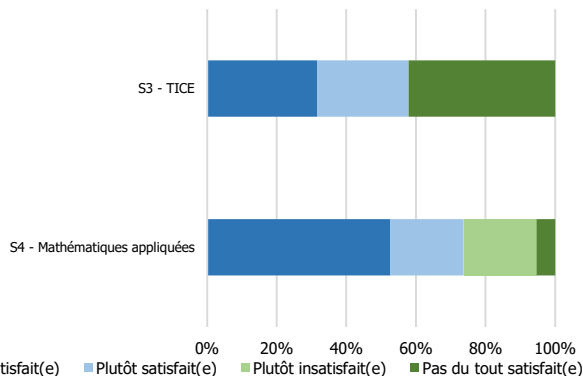

### la compréhension du TD

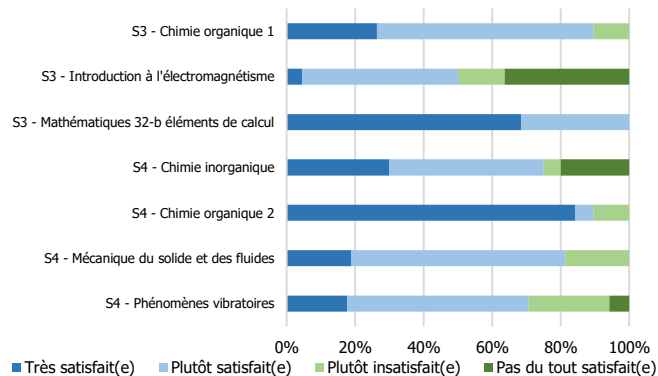

### la compréhension du TP

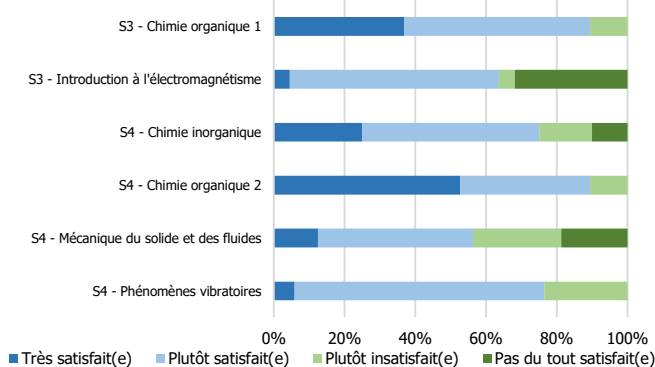

### la cohérence entre le cours et le TD

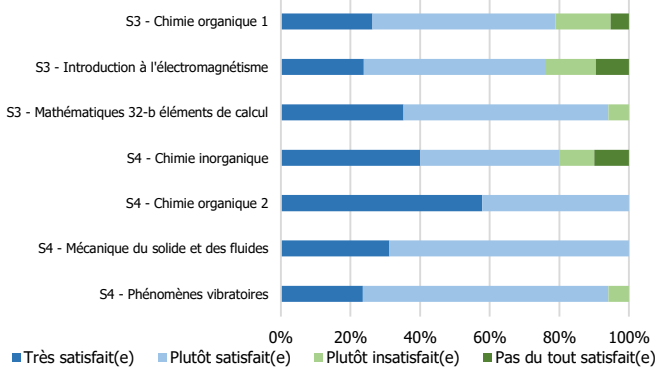

### la cohérence entre le cours et le TP

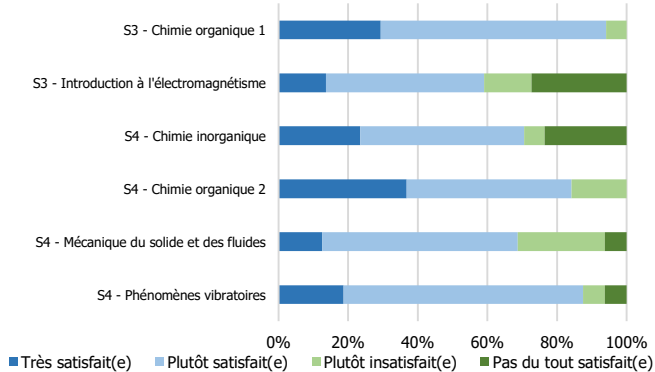

### l'aide du TD pour comprendre le cours

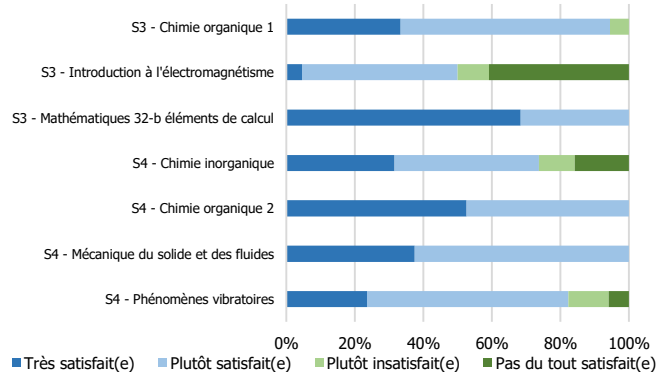

### l'aide du TP pour comprendre le cours

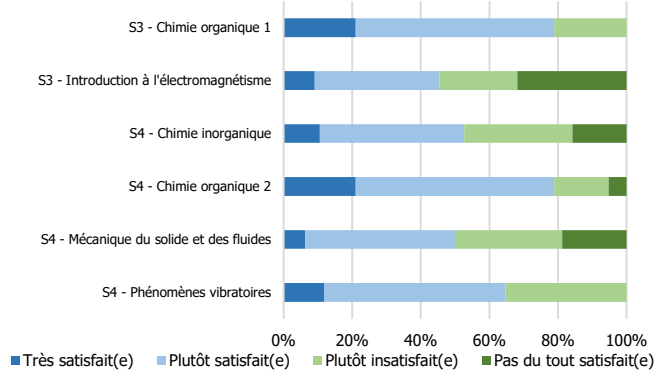

### les ressources pédagogiques en ligne

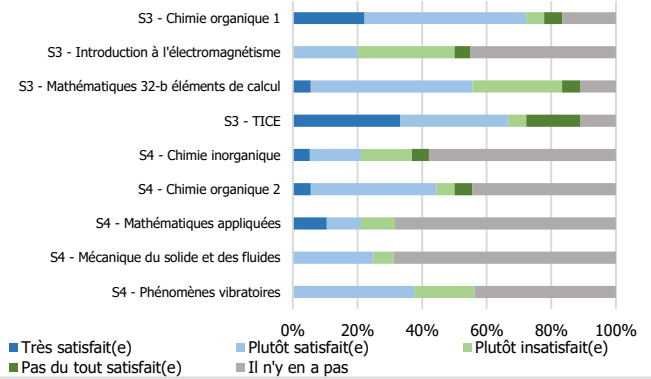

## Le contrôle des connaissances

### Satisfaction concernant les informations reçues sur le contrôle des connaissances

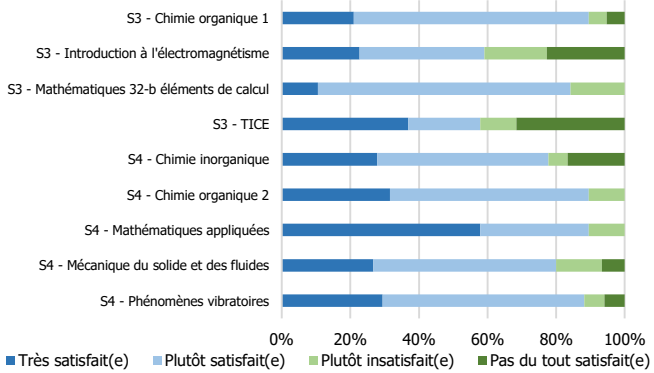

### Satisfaction de la fréquence du contrôle des connaissances (hors examen final de semestre)

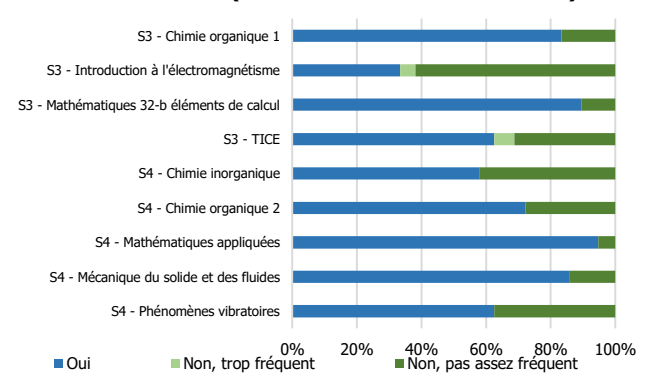

### Part des étudiants estimant être bien préparés pendant les enseignements au contrôle des connaissances

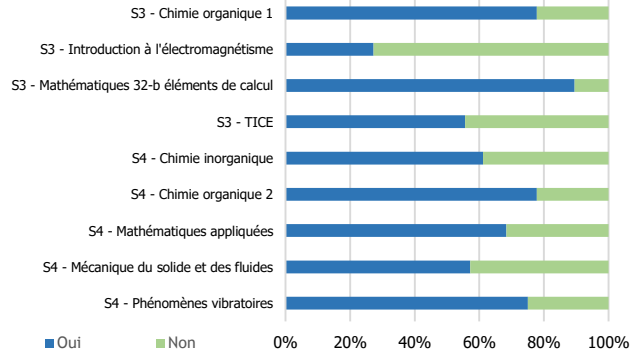

## Note moyenne de satisfaction par matière

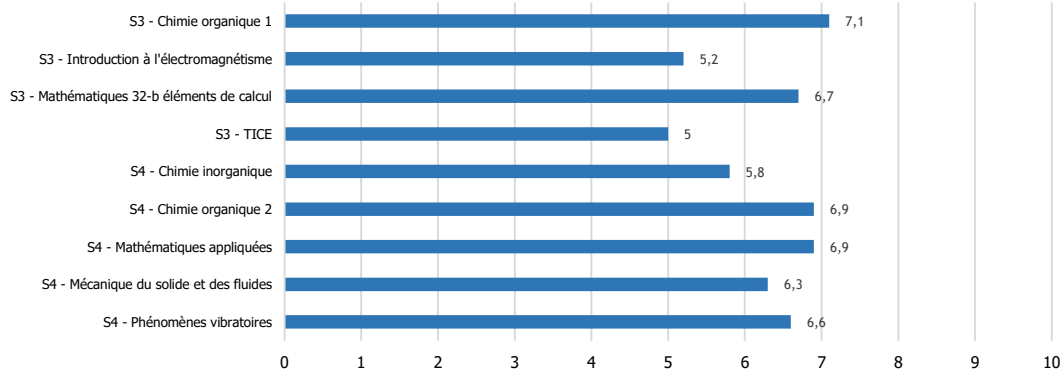

Nombre d'étudiants répondant aux questions qui suivent : 14

## Satisfaction globale

Nombre d'étudiants pour qui la formation en L2 correspond à leurs attentes : 10

Nombre d'étudiants satisfaits :

- du contenu des enseignements : 9
- du rythme de l'année (emploi du temps, enseignements) : 7
- de l'ambiance entre étudiants au sein de la formation : 13

Opinion des étudiants concernant la répartition des enseignements entre les semestres :

- Bonne répartition des enseignements entre le S3 et le S4 : 8
- Trop d'enseignements au S3 par rapport au S4 : 0
- Trop d'enseignements au S4 par rapport au S3 : 5

Nombre d'étudiants trouvant qu'il y avait entre la L1 et la L2 :

- une continuité en termes de contenu des enseignements : 10
- des redondances en termes de contenu des enseignements : 8
- une progression en termes de difficulté : 12

## Informations

Les moyens principaux d'obtenir des informations pédagogiques (deux réponses possibles) :

- Moodle : 9
- Le mail étudiant (y compris redirigé) : 9
- Le secrétariat en contact direct : 5
- Le panneau d'affichage : 1

Nombre d'étudiants ayant posé aux enseignants des questions liées aux enseignements (informations pratiques ou demandes d'explications du contenu) : 8

- à la fin d'un enseignement : 7
- sur rendez-vous : 0
- par mail : 1
- sur Moodle : 0

Nombre d'étudiants ayant obtenu une réponse à leurs questions : 0  
(sur rendez-vous, par mail ou sur Moodle)

## Secrétariat et équipe pédagogique

Nombre d'étudiants rencontrant des difficultés à aller au secrétariat pédagogique pendant les horaires d'ouverture : 9 (sur 12)

Nombre d'étudiants satisfaits de l'accueil reçu au secrétariat pédagogique : 10

Nombre d'étudiants trouvant les informations pédagogiques et les réponses aux questions qu'ils se posent : 7  
(par le secrétariat, affichage, mail ou Moodle)

Nombre d'étudiants connaissant le nom du responsable d'année : 6

Nombre d'étudiants l'ayant rencontré ou contacté en tant que responsable d'année : 2

Nombre d'étudiants estimant le responsable d'année :

- Plutôt disponible : 5
- Plutôt peu disponible : 0

Nombre d'étudiants estimant l'équipe pédagogique :

- Plutôt disponible : 13
- Plutôt peu disponible : 1

## Travail personnel / travail collectif

Nombre moyen d'heures de travail consacrées par semaine aux études (hors présence en enseignements) : 10 h  
50% des répondants disent travailler entre 5,5 h et 12 h par semaine

Nombre d'étudiants travaillant le plus souvent :

- seuls : 11
- en groupe : 3

Lieux de travail (seuls ou en groupe) (deux réponses possibles) :

|   |    |
|---|----|
| chez eux (ou chez un(e) autre étudiant(e) si travail en groupe) : | 12 |
| au Learning Center :  | 11 |
| dans une salle d'enseignement libre :                             | 3  |
| dans une cafétéria ou dans un café :                              | 1  |

### Emploi rémunéré

Nombre d'étudiants ayant exercé un emploi rémunéré durant l'année universitaire : 2 (sur 14)  
(y compris non déclaré et hors stage)

Par choix : 1                      Par obligation : 1

### Retour sur la L1

Nombre d'étudiants ayant validé le S1 dès la première année : 13 (sur 13)

Nombre d'étudiants ayant validé le :

Semestre 2 : 11 ( sur 13)  
Semestre 3 : 9 (sur 13)

Opinion des étudiants concernant l'importance de connaître les résultats du S1 avant de débiter le S2 :

Pas du tout important : 1  
Peu important : 3  
Important : 4  
Très important : 4

Nombre d'étudiants étant dans le parcours envisagé lors de leur entrée en première année de licence : 11 (sur 13)

#### **Pour ceux n'étant pas dans le parcours envisagé**

Nombre d'étudiants ayant choisi de changer de parcours :

Lors du choix de la bi-mention (en novembre) : 0  
Lors des résultats du S1 (en février) : 0  
Lors des résultats du S2 (en juin) : 1



# EVALUATION DES ENSEIGNEMENTS

2016/2017

## SESI parcours PEIP

Etudiants de 2<sup>ème</sup> année de licence

### Caractéristiques sociodémographiques des inscrits et des répondants

Nombre d'inscrits dans la licence : 106  
 Nombre de répondants à l'évaluation : 75  
 soit un taux de réponse de : 71%  
*(le nombre de présents pédagogiques n'étant pas connu précisément, le taux de réponse peut être sous-évalué)*

|   | parmi les inscrits dans la licence | parmi les répondants à l'évaluation |
|---|------------------------------------|-------------------------------------|
| Part des femmes   | 25 %                               | 27 %                                |
| Part des étudiants étrangers                                      | 2 %                                | 1 %                                 |
| Part des étudiants d'origine sociale cadre                        | 56 %                               | 54 %                                |
| Part des étudiants titulaires d'un bac général                    | 98 %                               | 99 %                                |
| Part des étudiants titulaires d'un autre bac ou d'une équivalence | 1 %                                | 1 %                                 |
| Part des étudiants titulaires d'une équivalence étrangère         | 1 %                                | 0 %                                 |
| Age moyen à la sortie de la L2                                    | 19,9 ans                           | 19,9 ans                            |

Nombre d'étudiants venant du semestre 3 :  
 SESI parcours PEIP 100 %

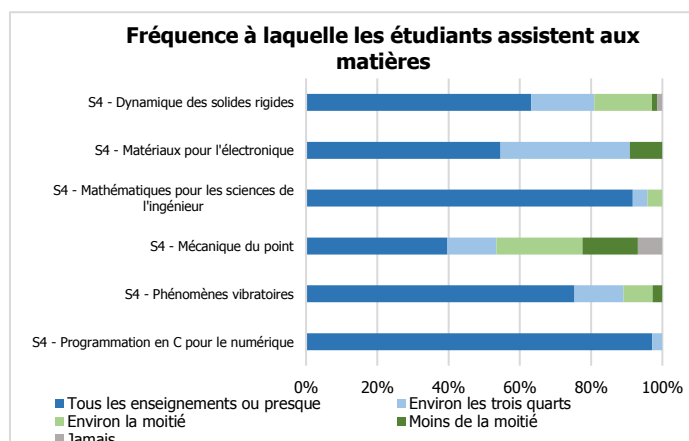
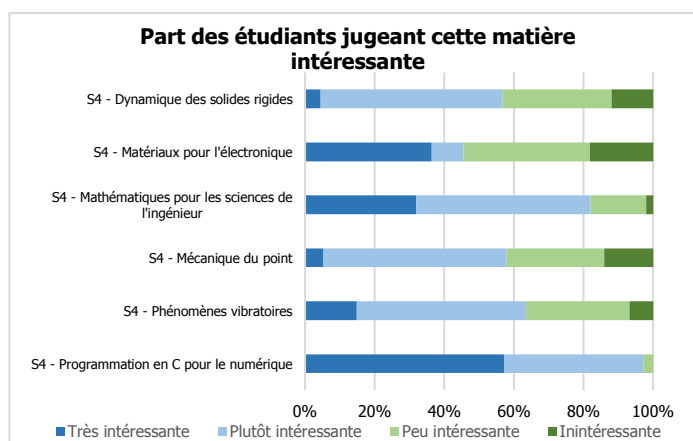

## Satisfaction des étudiants concernant :

### la présentation de la matière (objectifs, plan)

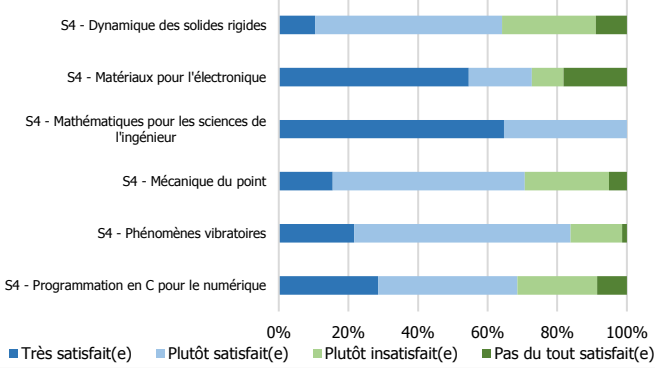

### la compréhension du cours

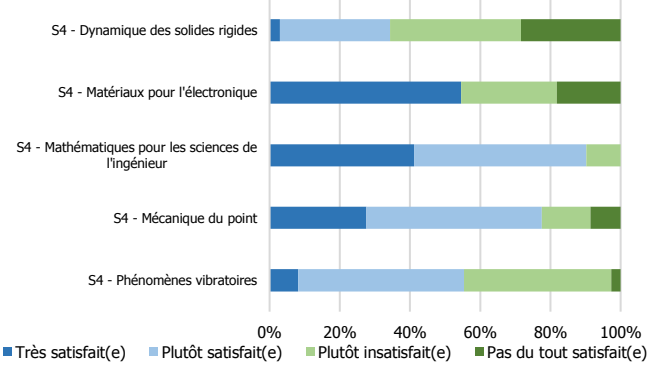

### la compréhension du cours-TD

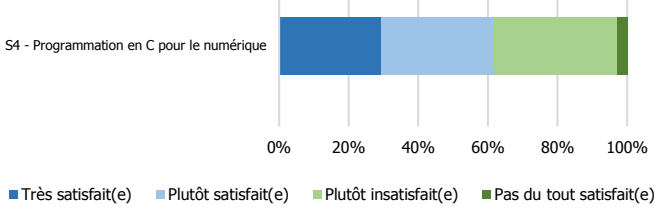

### la compréhension du TD

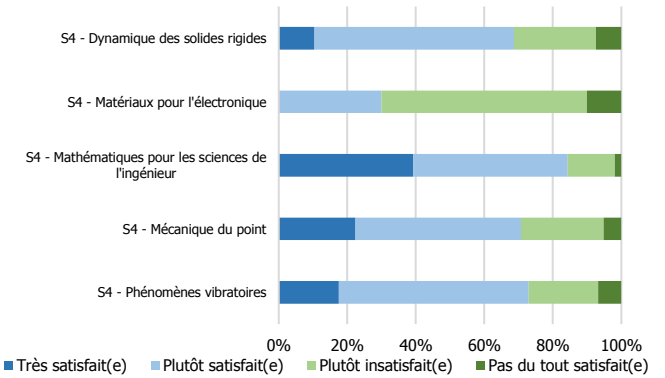

### la compréhension du TP

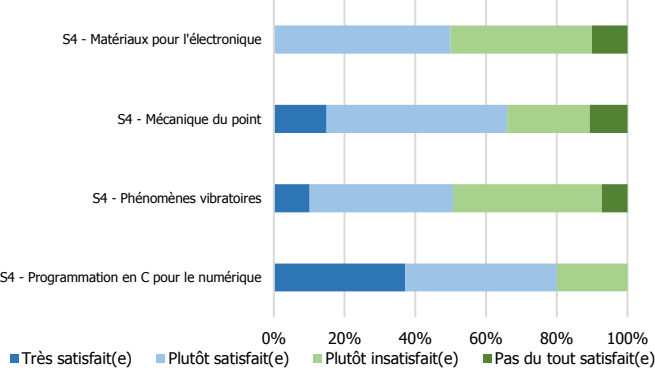

### la cohérence entre le cours et le TD

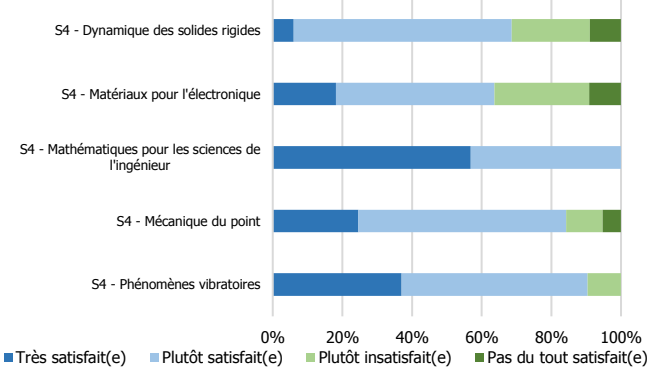

### la cohérence entre le cours et le TP

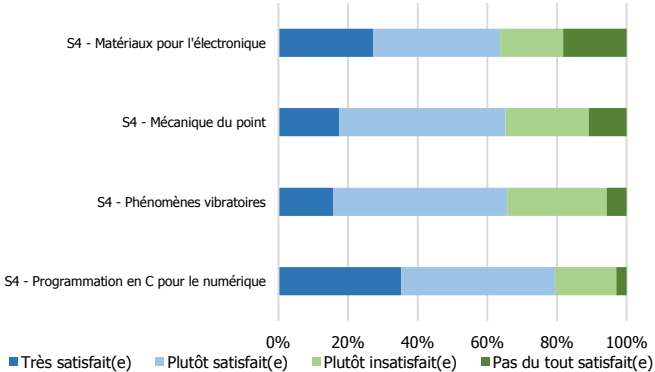

### l'aide du TD pour comprendre le cours

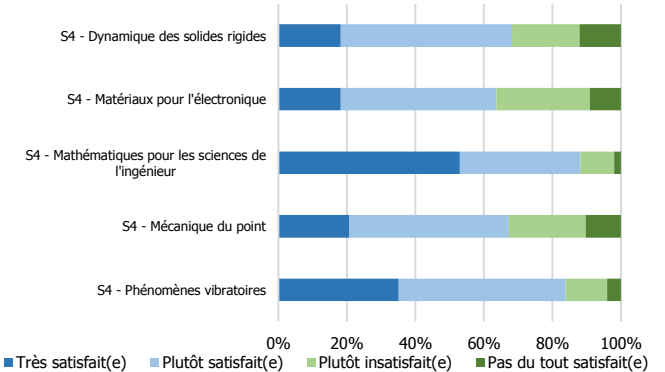



### l'aide du TP pour comprendre le cours

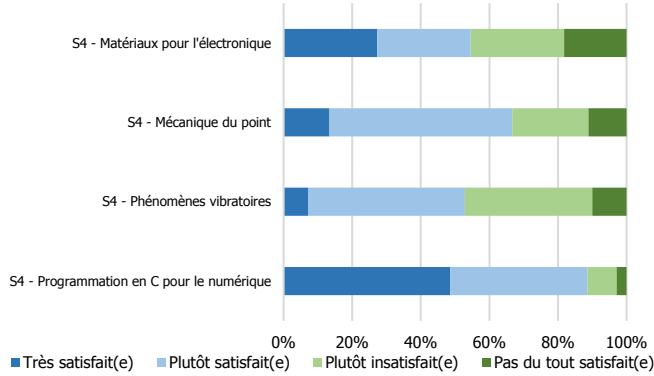

### les ressources pédagogiques en ligne

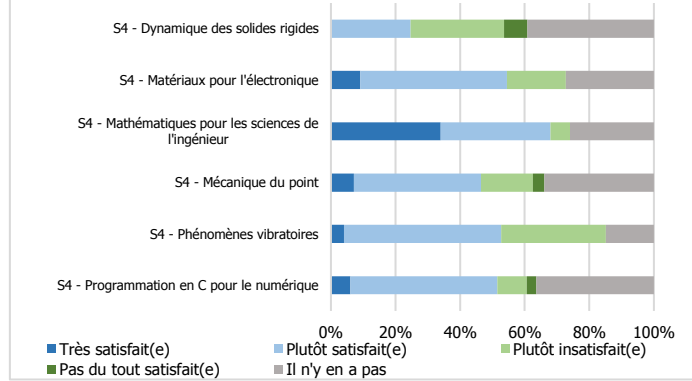

## Le contrôle des connaissances

### Satisfaction concernant les informations reçues sur le contrôle des connaissances

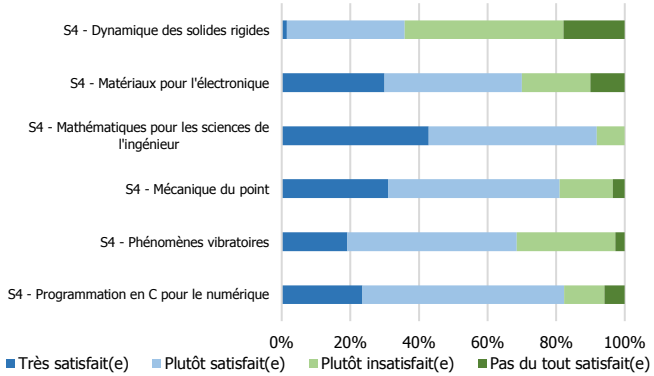

### Satisfaction de la fréquence du contrôle des connaissances (hors examen final de semestre)

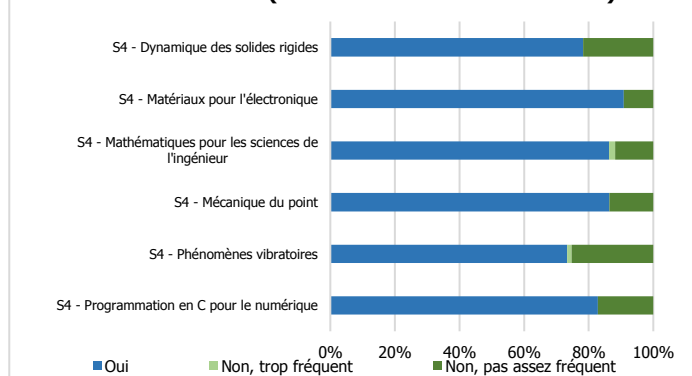

### Part des étudiants estimant être bien préparés pendant les enseignements au contrôle des connaissances

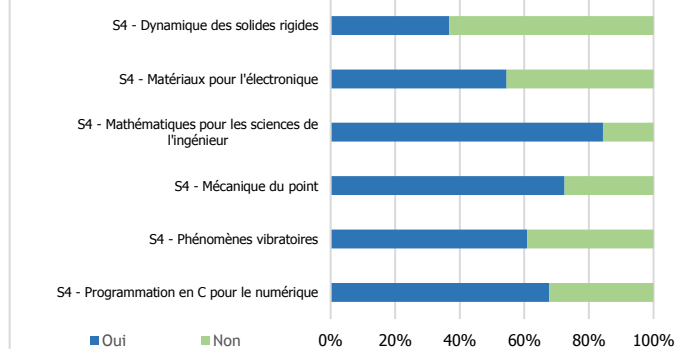

## Note moyenne de satisfaction par matière

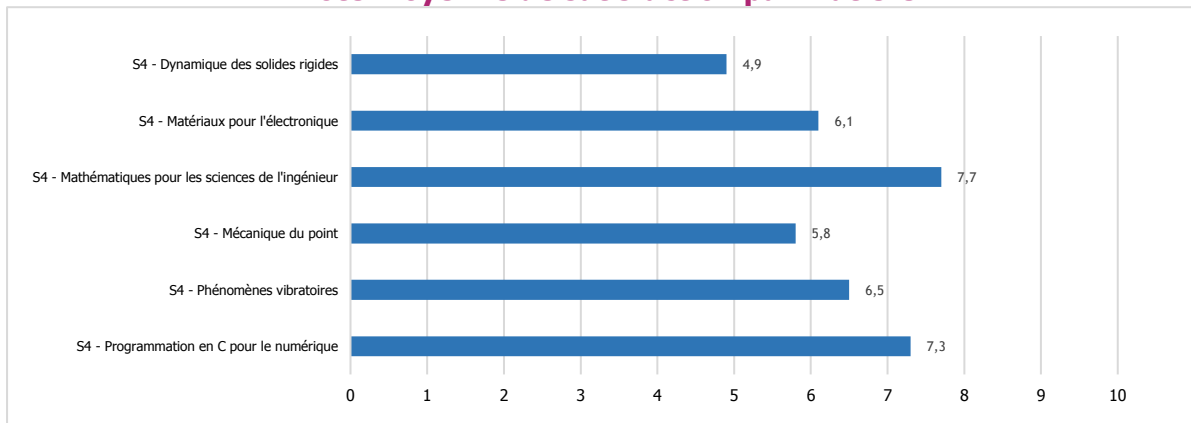

Nombre d'étudiants répondant aux questions qui suivent : 46

## Satisfaction globale

Part des étudiants pour qui la formation en L2 correspond à leurs attentes : 87 %

Part des étudiants satisfaits :

- du contenu des enseignements : 76 %
- du rythme de l'année (emploi du temps, enseignements) : 89 %
- de l'ambiance entre étudiants au sein de la formation : 91 %

Opinion des étudiants concernant la répartition des enseignements entre les semestres :

- Bonne répartition des enseignements entre le S3 et le S4 : 89 %
- Trop d'enseignements au S3 par rapport au S4 : 7 %
- Trop d'enseignements au S4 par rapport au S3 : 4 %

Part des étudiants trouvant qu'il y avait entre la L1 et la L2 :

- une continuité en termes de contenu des enseignements : 84 %
- des redondances en termes de contenu des enseignements : 82 %
- une progression en termes de difficulté : 87 %

## Informations

Les moyens principaux d'obtenir des informations pédagogiques (deux réponses possibles) :

- Moodle : 83 %
- Le mail étudiant (y compris redirigé) : 74 %
- Le secrétariat en contact direct : 17 %
- Le panneau d'affichage : 2 %

Part des étudiants ayant posé aux enseignants des questions liées aux enseignements (informations pratiques ou demandes d'explications du contenu) : 47 %

- à la fin d'un enseignement : 81 %
- sur rendez-vous : 0 %
- par mail : 19 %
- sur Moodle : 0 %

Part des étudiants ayant obtenu une réponse à leurs questions : 2 (sur 4 étudiants)  
(sur rendez-vous, par mail ou sur Moodle)

## Secrétariat et équipe pédagogique

Part des étudiants rencontrant des difficultés à aller au secrétariat pédagogique pendant les horaires d'ouverture : 24 %

Part des étudiants satisfaits de l'accueil reçu au secrétariat pédagogique : 98 %

Part des étudiants trouvant les informations pédagogiques et les réponses aux questions qu'ils se posent : 91 %  
(par le secrétariat, affichage, mail ou Moodle)

Part des étudiants connaissant le nom du responsable d'année : 85 %

Part des étudiants l'ayant rencontré ou contacté en tant que responsable d'année : 38 %

Part des étudiants estimant le responsable d'année :

- Plutôt disponible : 97 %
- Plutôt peu disponible : 3 %

Part des étudiants estimant l'équipe pédagogique :

- Plutôt disponible : 84 %
- Plutôt peu disponible : 16 %

## Travail personnel / travail collectif

Nombre moyen d'heures de travail consacrées par semaine aux études (hors présence en enseignements) : 9,7 h  
50% des répondants disent travailler entre 6 h et 10 h par semaine

Part des étudiants travaillant le plus souvent :

- seuls : 91 %
- en groupe : 9 %

Lieux de travail (seuls ou en groupe) (deux réponses possibles) :

|   |      |
|---|------|
| chez eux (ou chez un(e) autre étudiant(e) si travail en groupe) : | 98 % |
| dans une salle d'enseignement libre :                             | 37 % |
| au Learning Center :  | 15 % |
| dans une salle de travail d'une résidence universitaire :         | 7 %  |
| autre :   | 2 %  |

### Emploi rémunéré

Part des étudiants ayant exercé un emploi rémunéré durant l'année universitaire : 11 %

*(y compris non déclaré et hors stage)*

Par choix : 5                      Par obligation : 0                      (en effectifs)



**LICENCES SCIENCES DE LA VIE, DE LA TERRE  
ET DE L'ENVIRONNEMENT - SVTE**



# EVALUATION DES ENSEIGNEMENTS

2016/2017

## Biochimie

Etudiants de 2<sup>ème</sup> année de licence

### Caractéristiques sociodémographiques des inscrits et des répondants

Nombre d'inscrits dans la licence : 102  
 Nombre de répondants à l'évaluation : 59  
 soit un taux de réponse de : 58%  
*(le nombre de présents pédagogiques n'étant pas connu précisément, le taux de réponse peut être sous-évalué)*

|   | parmi les inscrits dans la licence | parmi les répondants à l'évaluation |
|---|------------------------------------|-------------------------------------|
| Part des femmes   | 74 %                               | 71 %                                |
| Part des étudiants étrangers                                      | 14 %                               | 15 %                                |
| Part des étudiants d'origine sociale cadre                        | 41 %                               | 50 %                                |
| Part des étudiants titulaires d'un bac général                    | 81 %                               | 75 %                                |
| Part des étudiants titulaires d'un autre bac ou d'une équivalence | 8 %                                | 12 %                                |
| Part des étudiants titulaires d'une équivalence étrangère         | 11 %                               | 14 %                                |
| Age moyen à la sortie de la L2                                    | 21 ans                             | 21,2 ans                            |

Nombre d'étudiants venant du semestre 3 :  
 Sciences de la vie : 95 %  
 Extérieur à Lille 1 : 5 %

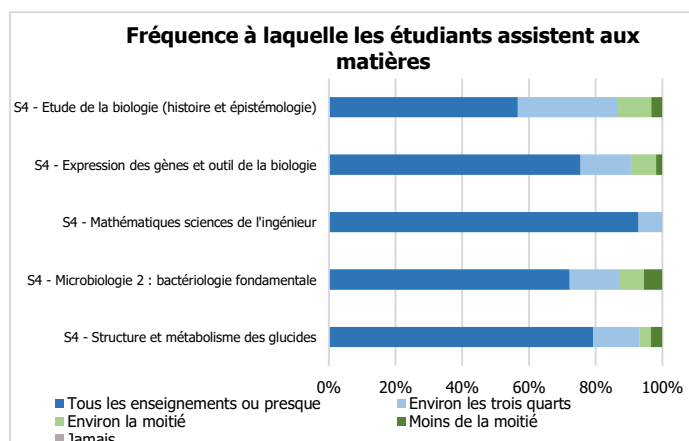
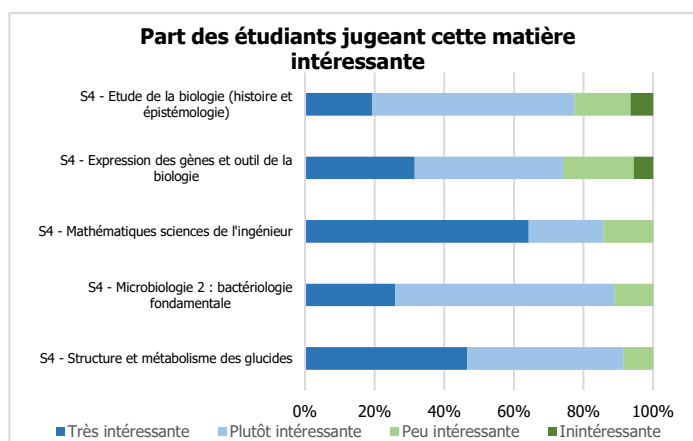

## Satisfaction des étudiants concernant :

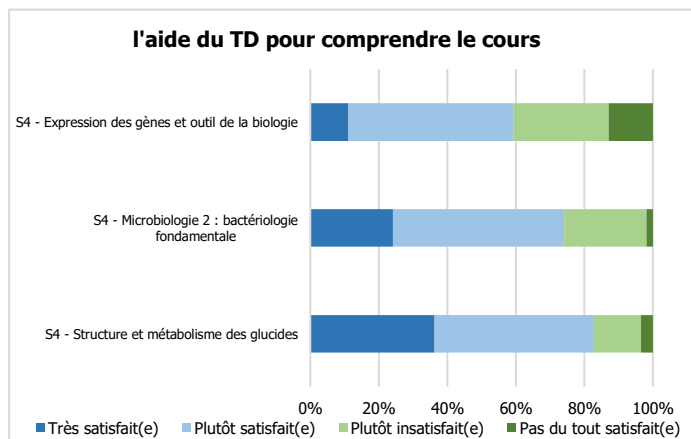
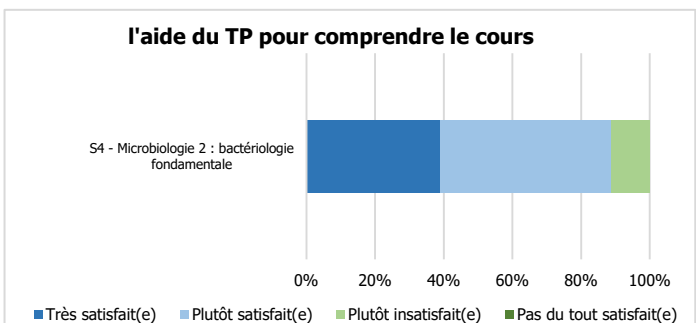
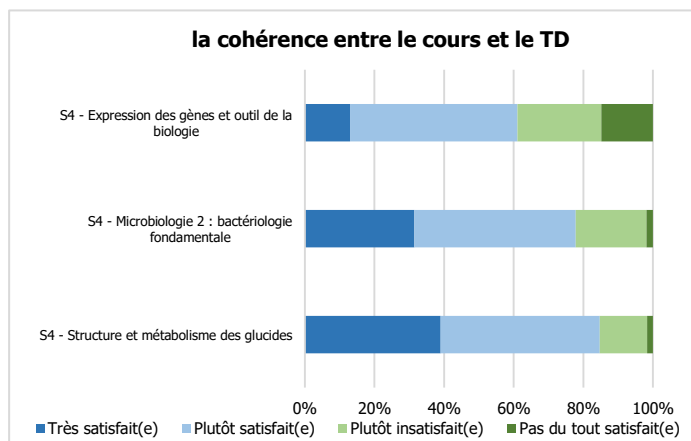
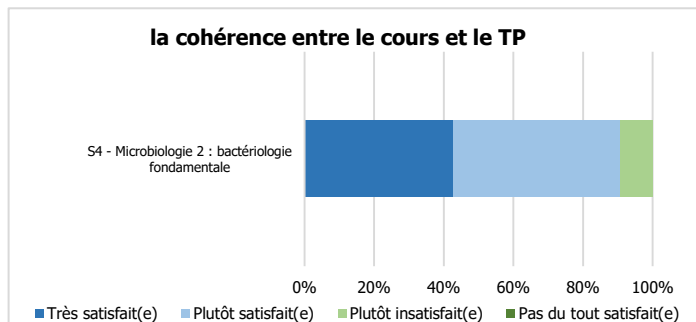
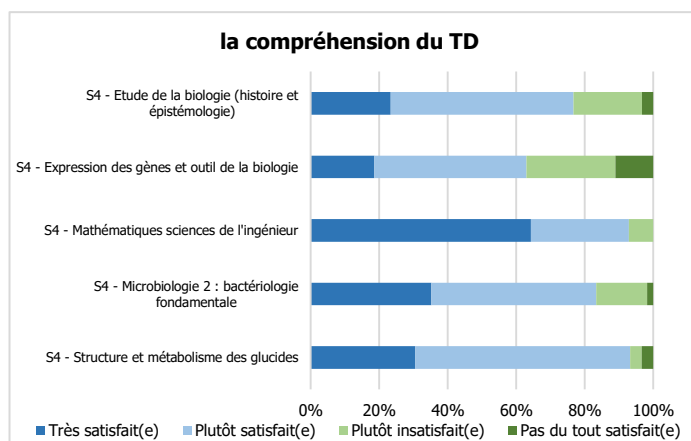
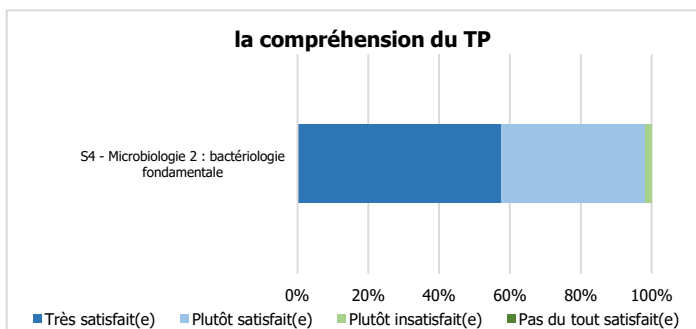
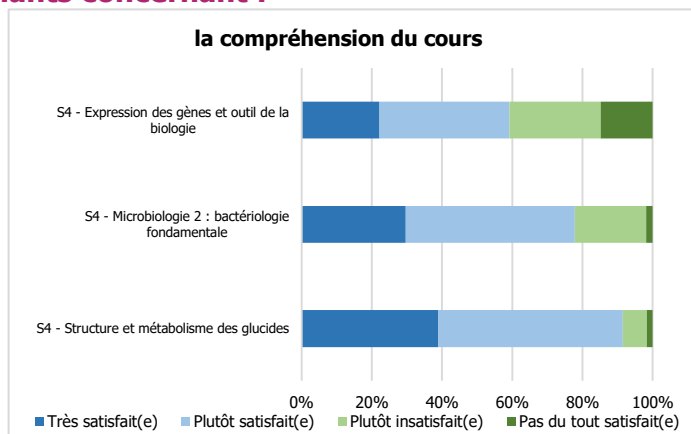
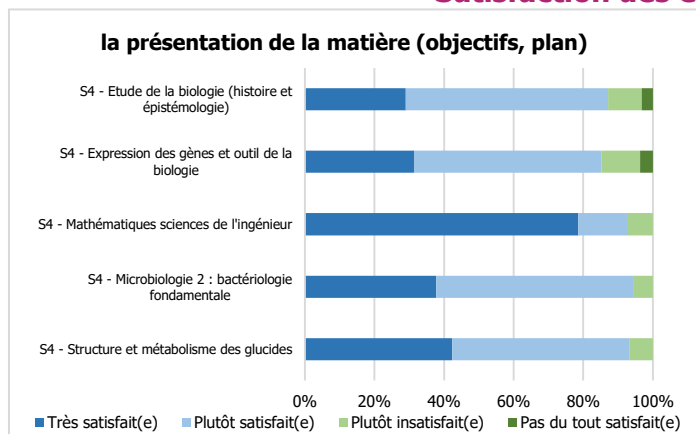



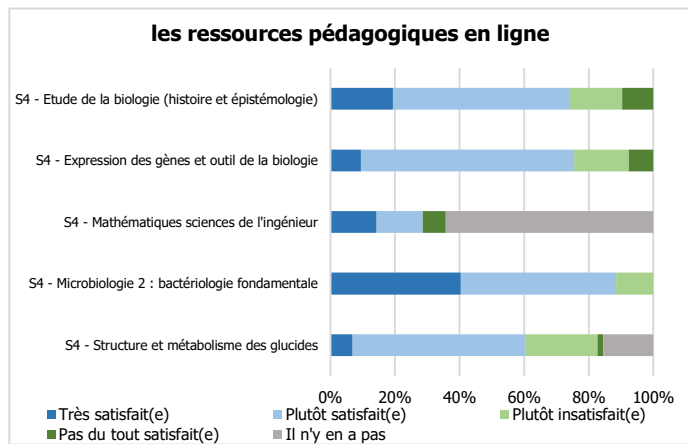

## Le contrôle des connaissances

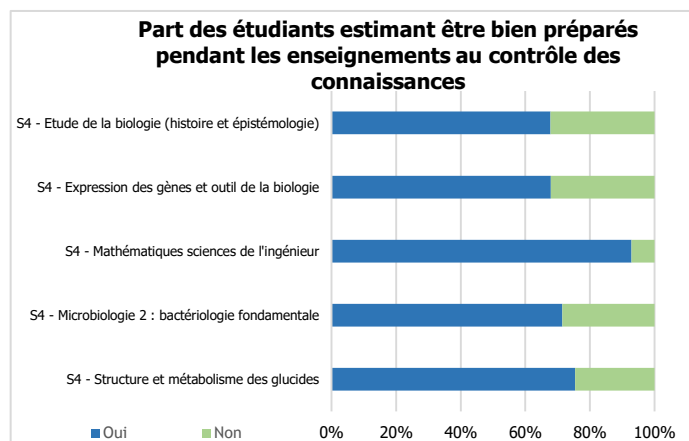
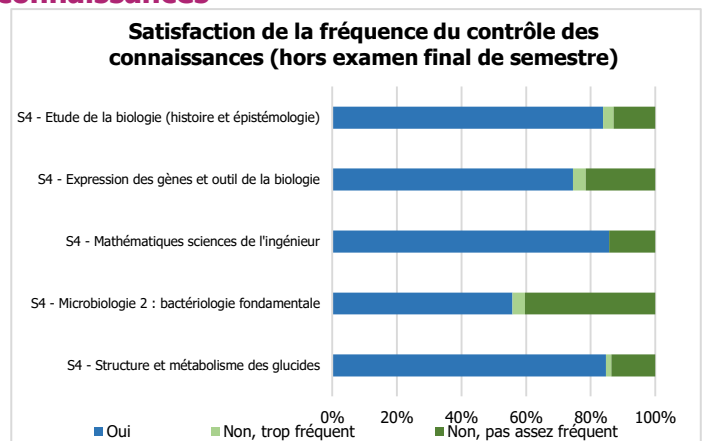
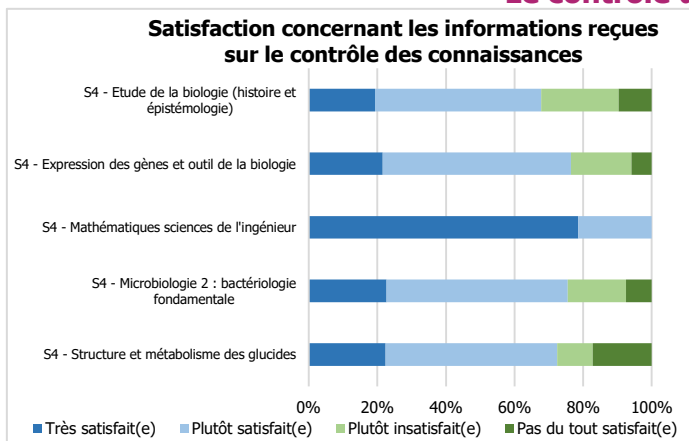

## Note moyenne de satisfaction par matière

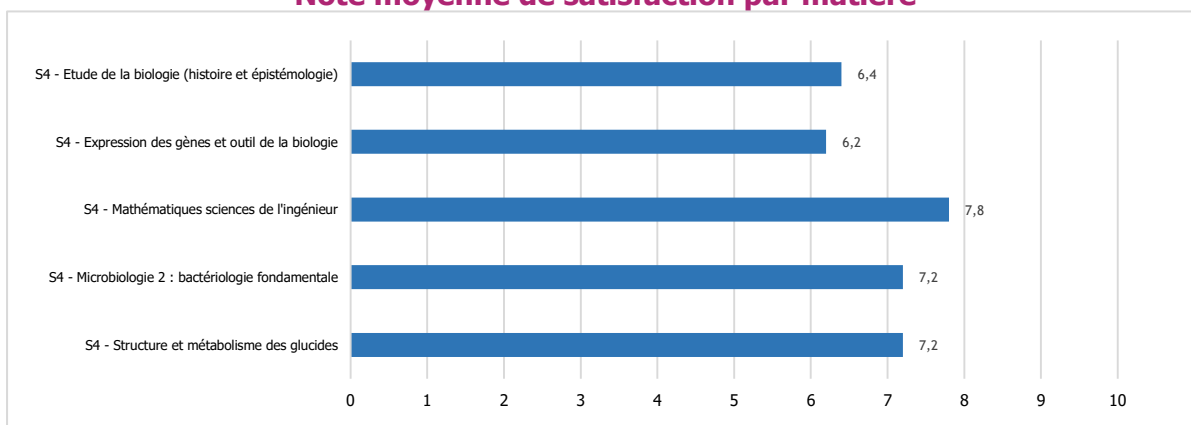

Nombre d'étudiants répondant aux questions qui suivent : 50

## Satisfaction globale

Part des étudiants pour qui la formation en L2 correspond à leurs attentes : 94 %

Part des étudiants satisfaits :

- du contenu des enseignements : 92 %
- du rythme de l'année (emploi du temps, enseignements) : 80 %
- de l'ambiance entre étudiants au sein de la formation : 78 %

Opinion des étudiants concernant la répartition des enseignements entre les semestres :

- Bonne répartition des enseignements entre le S3 et le S4 : 76 %
- Trop d'enseignements au S3 par rapport au S4 : 10 %
- Trop d'enseignements au S4 par rapport au S3 : 14 %

Part des étudiants trouvant qu'il y avait entre la L1 et la L2 :

- une continuité en termes de contenu des enseignements : 91 %
- des redondances en termes de contenu des enseignements : 55 %
- une progression en termes de difficulté : 89 %

## Informations

Les moyens principaux d'obtenir des informations pédagogiques (deux réponses possibles) :

- Moodle : 96 %
- Le mail étudiant (y compris redirigé) : 72 %
- Le secrétariat en contact direct : 10 %
- Le panneau d'affichage : 8 %

Part des étudiants ayant posé aux enseignants des questions liées aux enseignements (informations pratiques ou demandes d'explications du contenu) : 62 %

- à la fin d'un enseignement : 45 %
- sur rendez-vous : 0 %
- par mail : 48 %
- sur Moodle : 6 %

Part des étudiants ayant obtenu une réponse à leurs questions : 15 (sur 17 étudiants)  
(sur rendez-vous, par mail ou sur Moodle)

## Secrétariat et équipe pédagogique

Part des étudiants rencontrant des difficultés à aller au secrétariat pédagogique pendant les horaires d'ouverture : 18 %

Part des étudiants satisfaits de l'accueil reçu au secrétariat pédagogique : 94 %

Part des étudiants trouvant les informations pédagogiques et les réponses aux questions qu'ils se posent : 80 %  
(par le secrétariat, affichage, mail ou Moodle)

Part des étudiants connaissant le nom du responsable d'année : 88 %

Part des étudiants l'ayant rencontré ou contacté en tant que responsable d'année : 34 %

Part des étudiants estimant le responsable d'année :

- Plutôt disponible : 95 %
- Plutôt peu disponible : 5 %

Part des étudiants estimant l'équipe pédagogique :

- Plutôt disponible : 92 %
- Plutôt peu disponible : 8 %

## Travail personnel / travail collectif

Nombre moyen d'heures de travail consacrées par semaine aux études (hors présence en enseignements) : 13 h  
50% des répondants disent travailler entre 10 h et 15 h par semaine

Part des étudiants travaillant le plus souvent :

- seuls : 86 %
- en groupe : 14 %

Lieux de travail (seuls ou en groupe) (deux réponses possibles) :

|   |      |
|---|------|
| chez eux (ou chez un(e) autre étudiant(e) si travail en groupe) : | 88 % |
| au Learning Center :  | 66 % |
| dans le centre de documentation de leur composante :              | 8 %  |
| dans une salle de travail d'une résidence universitaire :         | 6 %  |
| dans une cafétéria ou dans un café :                              | 4 %  |
| dans une salle d'enseignement libre :                             | 2 %  |

### Emploi rémunéré

Part des étudiants ayant exercé un emploi rémunéré durant l'année universitaire : 21 %  
(y compris non déclaré et hors stage)

Par choix : 7                      Par obligation : 3                      (en effectifs)



# EVALUATION DES ENSEIGNEMENTS

2016/2017

## Biologie cellulaire et physiologie

Etudiants de 2<sup>ème</sup> année de licence

### Caractéristiques sociodémographiques des inscrits et des répondants

Nombre d'inscrits dans la licence : 151  
 Nombre de répondants à l'évaluation : 112  
 soit un taux de réponse de : 74%  
*(le nombre de présents pédagogiques n'étant pas connu précisément, le taux de réponse peut être sous-évalué)*

|   | parmi les inscrits dans la licence | parmi les répondants à l'évaluation |
|---|------------------------------------|-------------------------------------|
| Part des femmes   | 62 %                               | 66 %                                |
| Part des étudiants étrangers                                      | 16 %                               | 15 %                                |
| Part des étudiants d'origine sociale cadre                        | 30 %                               | 30 %                                |
| Part des étudiants titulaires d'un bac général                    | 74 %                               | 76 %                                |
| Part des étudiants titulaires d'un autre bac ou d'une équivalence | 13 %                               | 11 %                                |
| Part des étudiants titulaires d'une équivalence étrangère         | 14 %                               | 13 %                                |
| Age moyen à la sortie de la L2                                    | 21,7 ans                           | 21,6 ans                            |

Nombre d'étudiants venant du semestre 3 :  
 Sciences de la vie 91 %  
 Extérieur à Lille 1 9 %

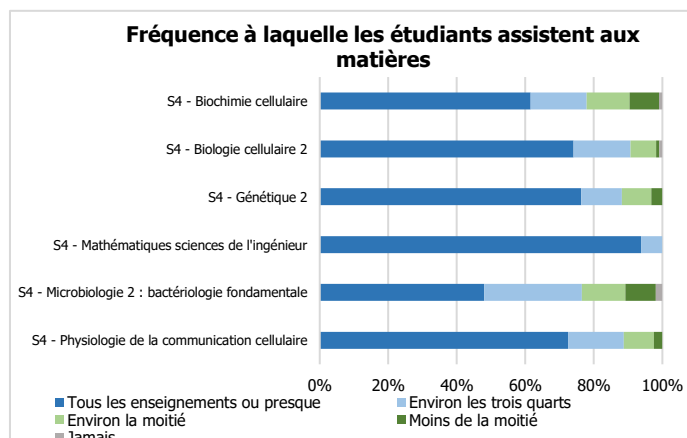
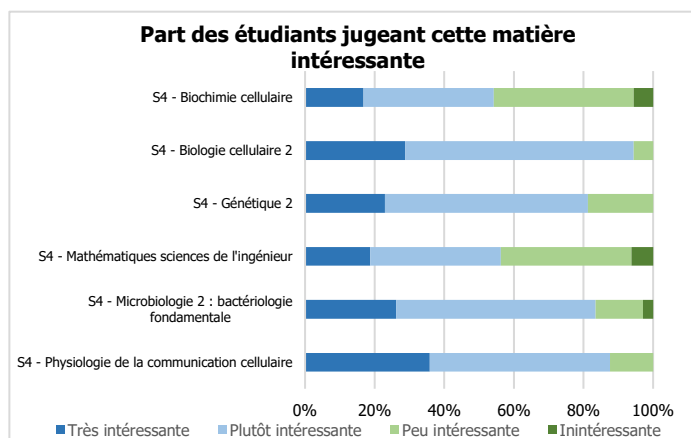

## Satisfaction des étudiants concernant :

### la présentation de la matière (objectifs, plan)

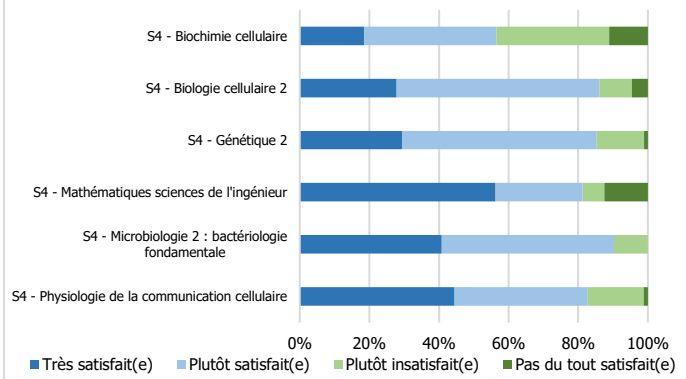

### la compréhension du cours

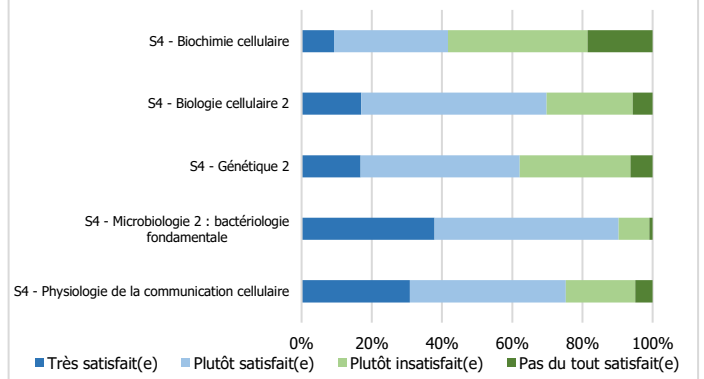

### la compréhension du cours-TD

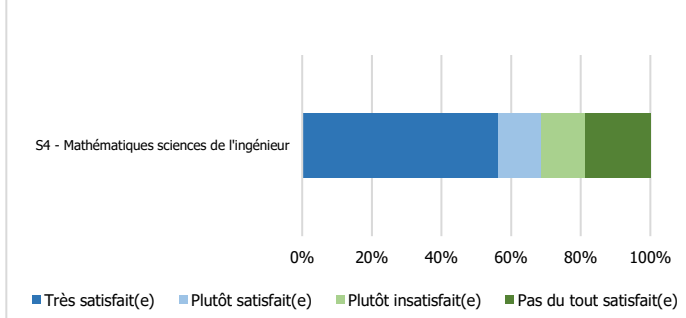

### la compréhension du TD

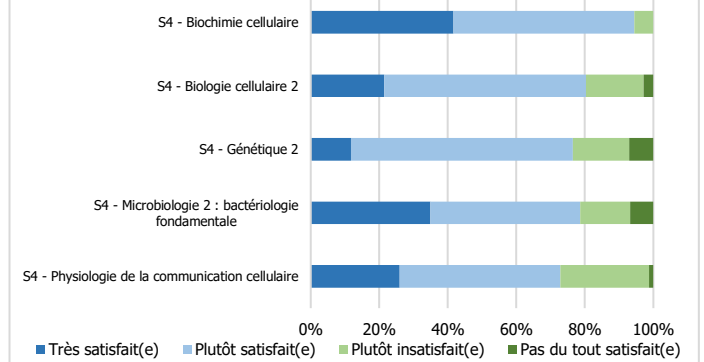

### la compréhension du TP

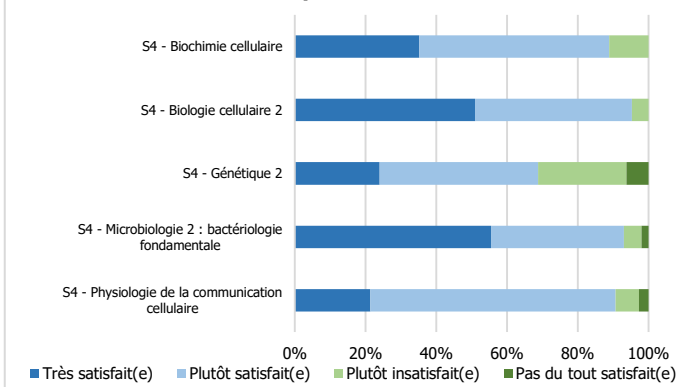

### la cohérence entre le cours et le TD

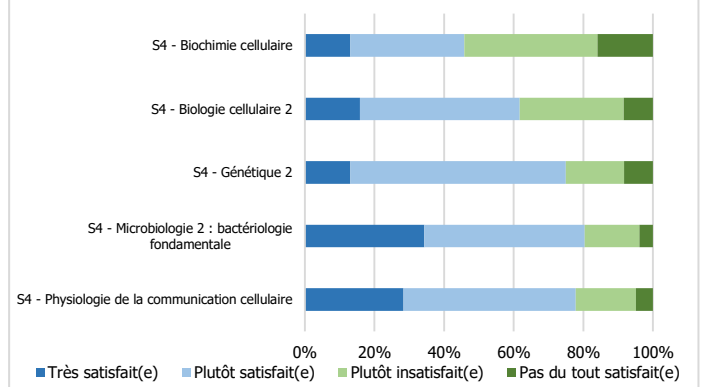

### la cohérence entre le cours et le TP

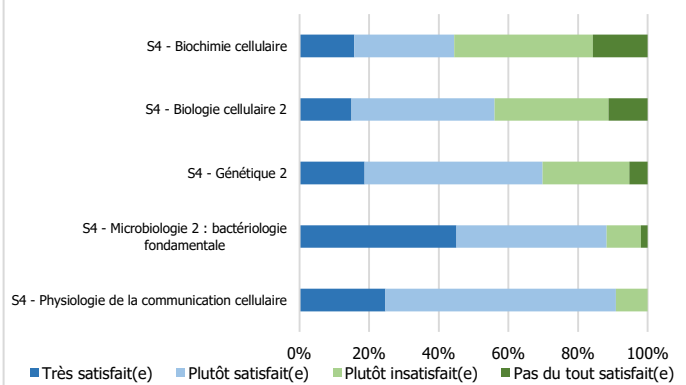

### l'aide du TD pour comprendre le cours

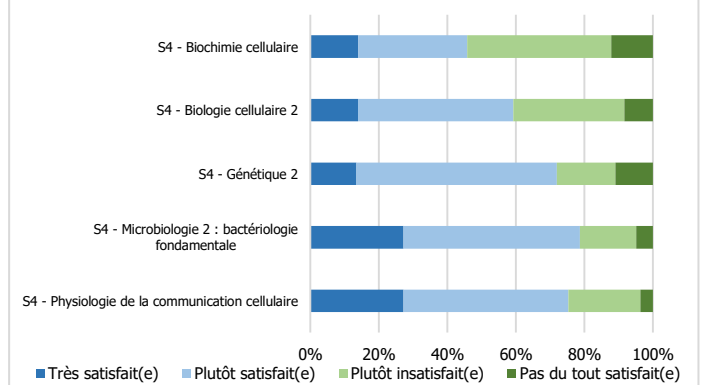

### l'aide du TP pour comprendre le cours

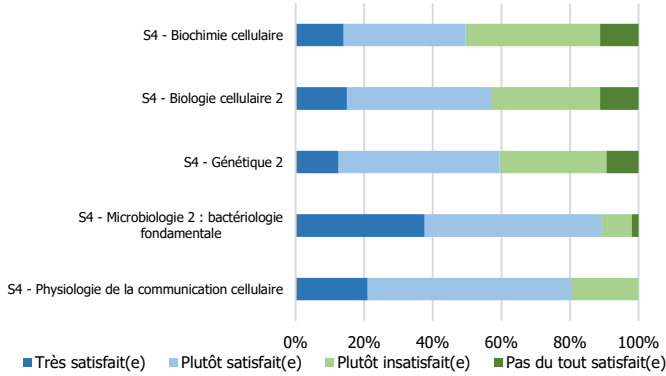

### les ressources pédagogiques en ligne

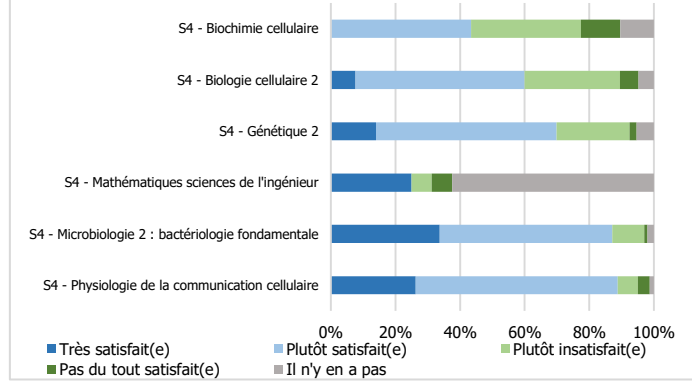

## Le contrôle des connaissances

### Satisfaction concernant les informations reçues sur le contrôle des connaissances

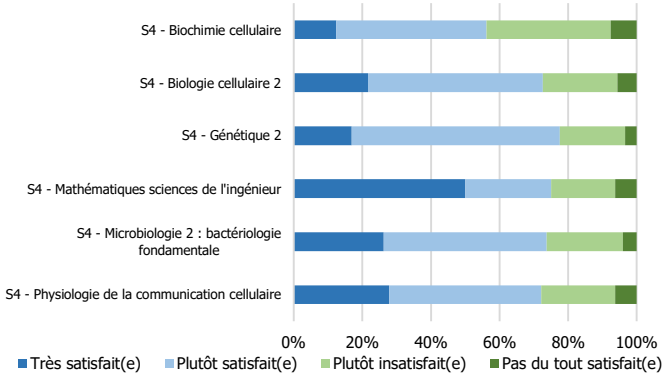

### Satisfaction de la fréquence du contrôle des connaissances (hors examen final de semestre)

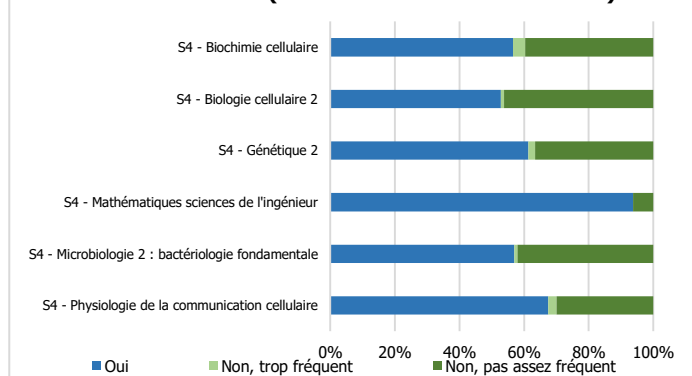

### Part des étudiants estimant être bien préparés pendant les enseignements au contrôle des connaissances

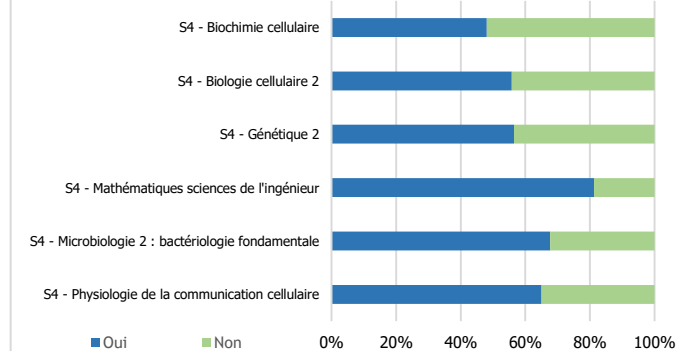

## Note moyenne de satisfaction par matière

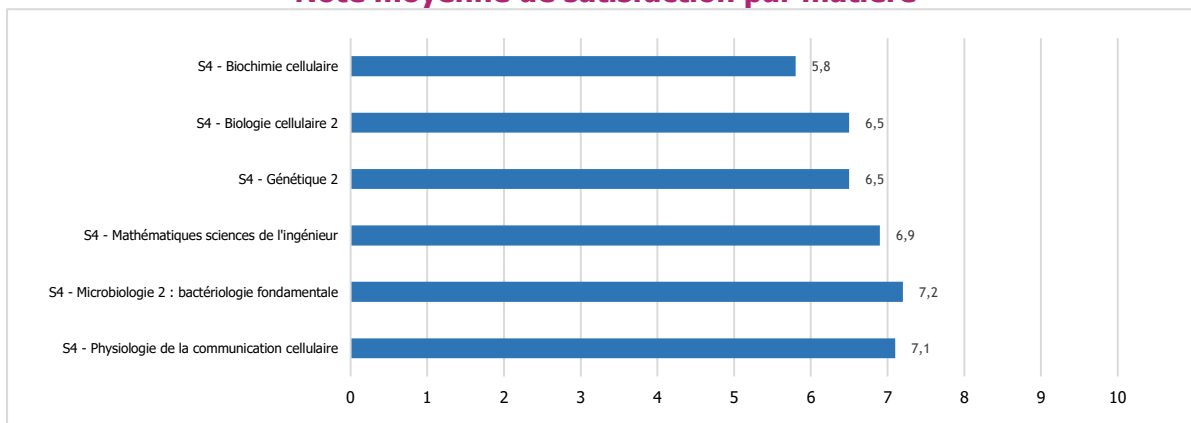

Nombre d'étudiants répondant aux questions qui suivent : 90

## Satisfaction globale

Part des étudiants pour qui la formation en L2 correspond à leurs attentes : 82 %

Part des étudiants satisfaits :

- du contenu des enseignements : 81 %
- du rythme de l'année (emploi du temps, enseignements) : 75 %
- de l'ambiance entre étudiants au sein de la formation : 81 %

Opinion des étudiants concernant la répartition des enseignements entre les semestres :

- Bonne répartition des enseignements entre le S3 et le S4 : 65 %
- Trop d'enseignements au S3 par rapport au S4 : 15 %
- Trop d'enseignements au S4 par rapport au S3 : 20 %

Part des étudiants trouvant qu'il y avait entre la L1 et la L2 :

- une continuité en termes de contenu des enseignements : 80 %
- des redondances en termes de contenu des enseignements : 57 %
- une progression en termes de difficulté : 75 %

## Informations

Les moyens principaux d'obtenir des informations pédagogiques (deux réponses possibles) :

- Moodle : 96 %
- Le mail étudiant (y compris redirigé) : 73 %
- Le panneau d'affichage : 13 %
- Le secrétariat en contact direct : 4 %

Part des étudiants ayant posé aux enseignants des questions liées aux enseignements (informations pratiques ou demandes d'explications du contenu) : 49 %

- à la fin d'un enseignement : 48 %
- sur rendez-vous : 2 %
- par mail : 41 %
- sur Moodle : 9 %

Part des étudiants ayant obtenu une réponse à leurs questions : 91 %  
(sur rendez-vous, par mail ou sur Moodle)

## Secrétariat et équipe pédagogique

Part des étudiants rencontrant des difficultés à aller au secrétariat pédagogique pendant les horaires d'ouverture : 19 %

Part des étudiants satisfaits de l'accueil reçu au secrétariat pédagogique : 96 %

Part des étudiants trouvant les informations pédagogiques et les réponses aux questions qu'ils se posent : 85 %  
(par le secrétariat, affichage, mail ou Moodle)

Part des étudiants connaissant le nom du responsable d'année : 64 %

Part des étudiants l'ayant rencontré ou contacté en tant que responsable d'année : 52 %

Part des étudiants estimant le responsable d'année :

- Plutôt disponible : 96 %
- Plutôt peu disponible : 4 %

Part des étudiants estimant l'équipe pédagogique :

- Plutôt disponible : 94 %
- Plutôt peu disponible : 6 %

## Travail personnel / travail collectif

Nombre moyen d'heures de travail consacrées par semaine aux études (hors présence en enseignements) : 12 h  
50% des répondants disent travailler entre 6 h et 16 h par semaine

Part des étudiants travaillant le plus souvent :

- seuls : 76 %
- en groupe : 24 %



Lieux de travail (seuls ou en groupe) (deux réponses possibles) :

|   |      |
|---|------|
| chez eux (ou chez un(e) autre étudiant(e) si travail en groupe) : | 90 % |
| au Learning Center :  | 67 % |
| dans une salle d'enseignement libre :                             | 8 %  |
| dans le centre de documentation de leur composante :              | 8 %  |
| dans une salle de travail d'une résidence universitaire :         | 7 %  |
| dans une cafétéria ou dans un café :                              | 4 %  |

### **Emploi rémunéré**

Part des étudiants ayant exercé un emploi rémunéré durant l'année universitaire : 25 %  
(y compris non déclaré et hors stage)

Par choix : 52%                      Par obligation : 48%



# EVALUATION DES ENSEIGNEMENTS

2016/2017

## Biologie des organismes et des populations

Etudiants de 2<sup>ème</sup> année de licence

### Caractéristiques sociodémographiques des inscrits et des répondants

Nombre d'inscrits dans la licence : 86  
 Nombre de répondants à l'évaluation : 56  
 soit un taux de réponse de : 65%  
*(le nombre de présents pédagogiques n'étant pas connu précisément, le taux de réponse peut être sous-évalué)*

|   | parmi les inscrits dans la licence | parmi les répondants à l'évaluation |
|---|------------------------------------|-------------------------------------|
| Part des femmes   | 53 %                               | 55 %                                |
| Part des étudiants étrangers                                      | 1 %                                | 0 %                                 |
| Part des étudiants d'origine sociale cadre                        | 39 %                               | 40 %                                |
| Part des étudiants titulaires d'un bac général                    | 81 %                               | 84 %                                |
| Part des étudiants titulaires d'un autre bac ou d'une équivalence | 17 %                               | 16 %                                |
| Part des étudiants titulaires d'une équivalence étrangère         | 1 %                                | 0 %                                 |
| Age moyen à la sortie de la L2                                    | 21,6 ans                           | 21,3 ans                            |

Nombre d'étudiants venant du semestre 3 :  
 Sciences de la vie 91 %  
 Extérieur à Lille 1 9 %

Part des étudiants jugeant cette matière intéressante

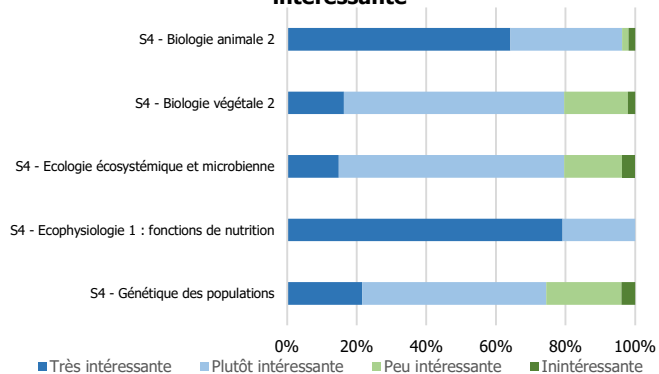

Fréquence à laquelle les étudiants assistent aux matières

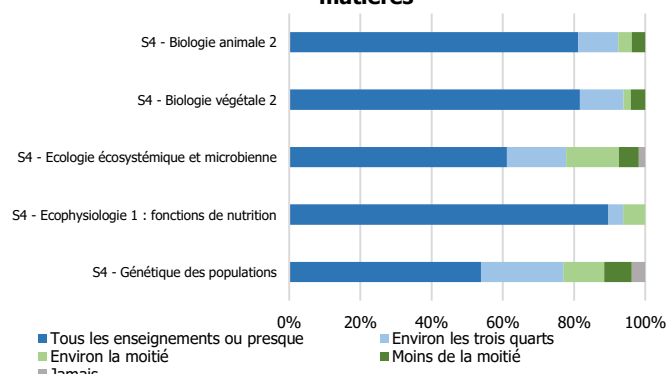

## Satisfaction des étudiants concernant :

### la présentation de la matière (objectifs, plan)

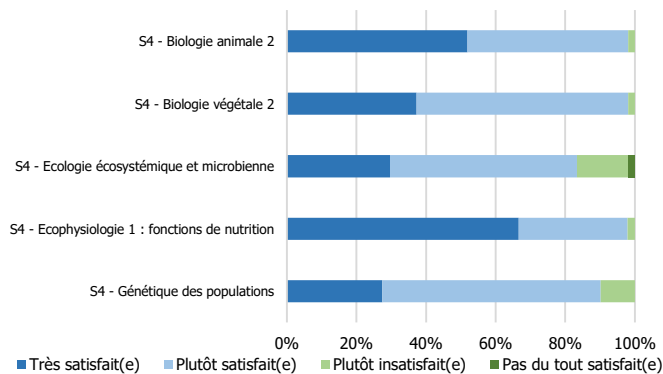

### la compréhension du cours

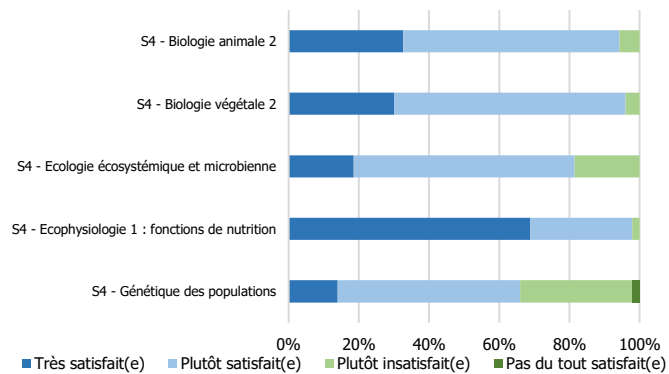

### la compréhension du TP

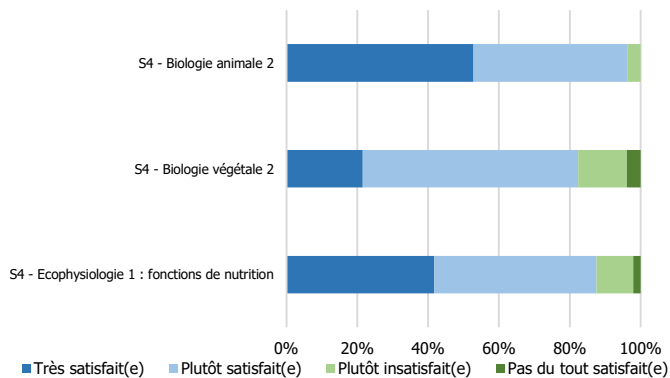

### la compréhension du TD

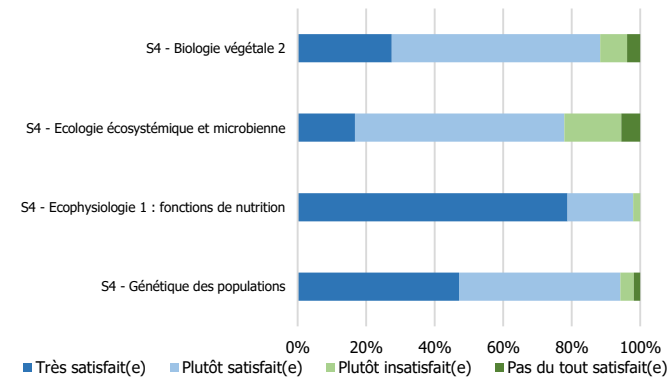

### la cohérence entre le cours et le TP

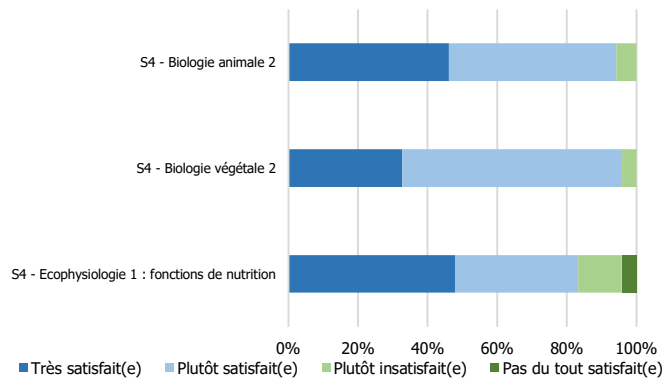

### la cohérence entre le cours et le TD

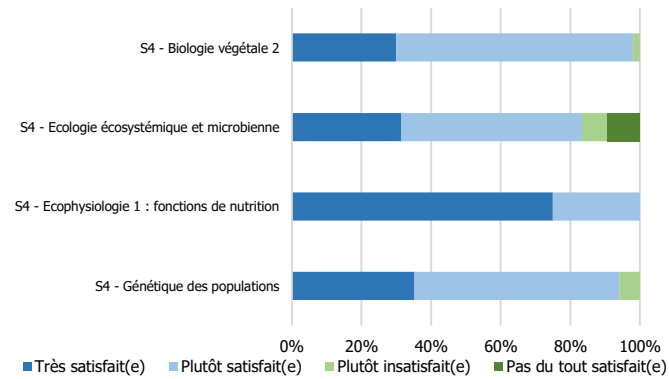

### l'aide du TP pour comprendre le cours

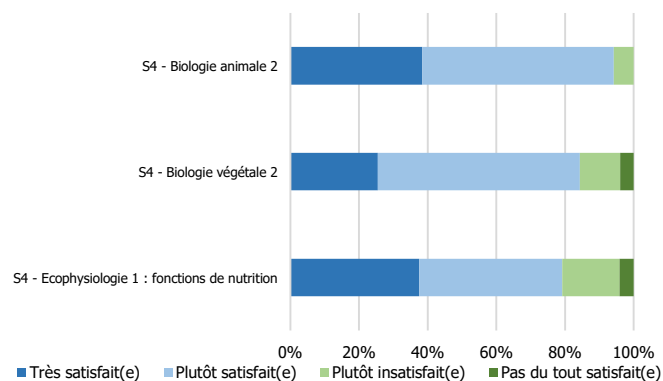

### l'aide du TD pour comprendre le cours

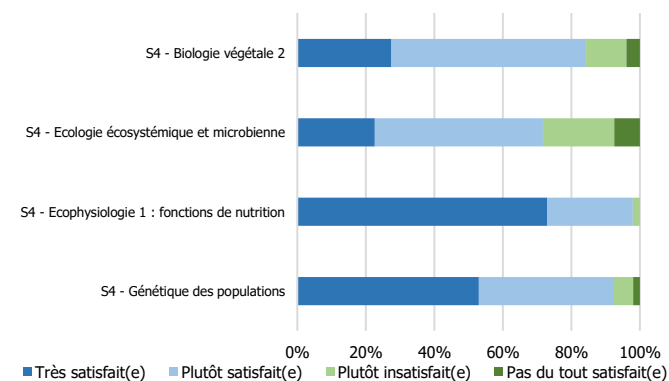

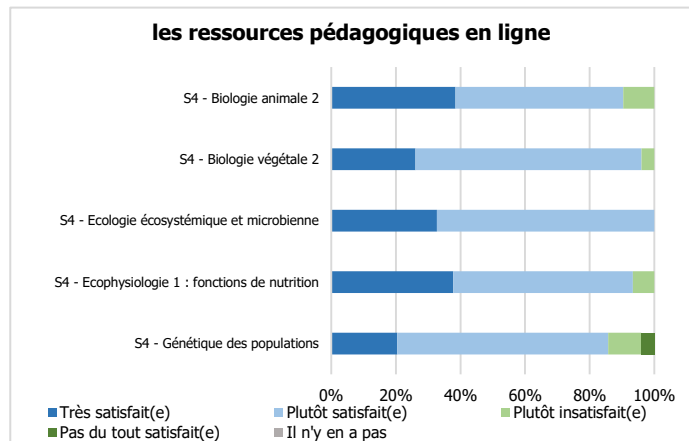

## Le contrôle des connaissances

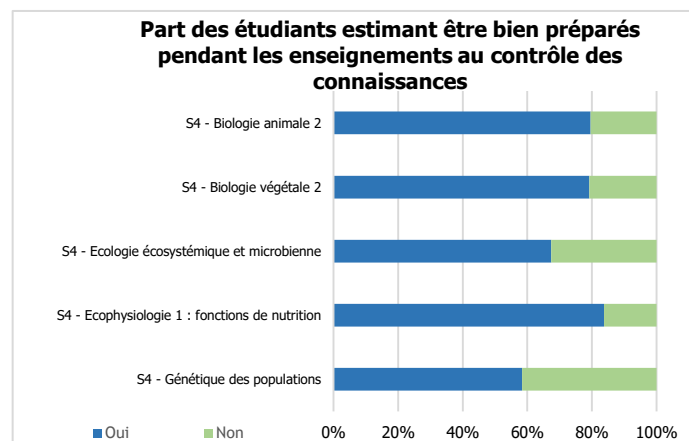
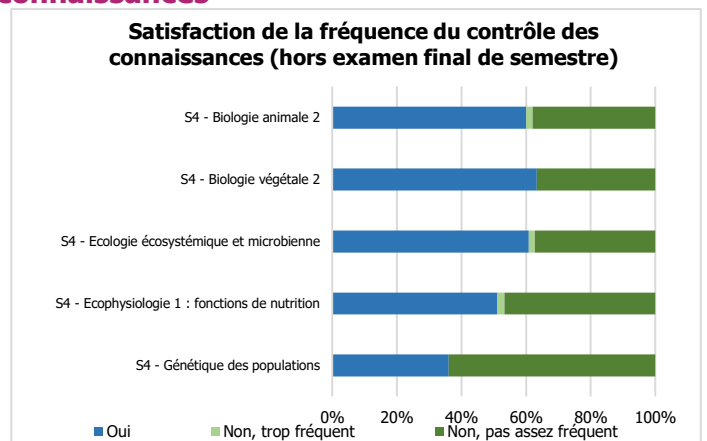
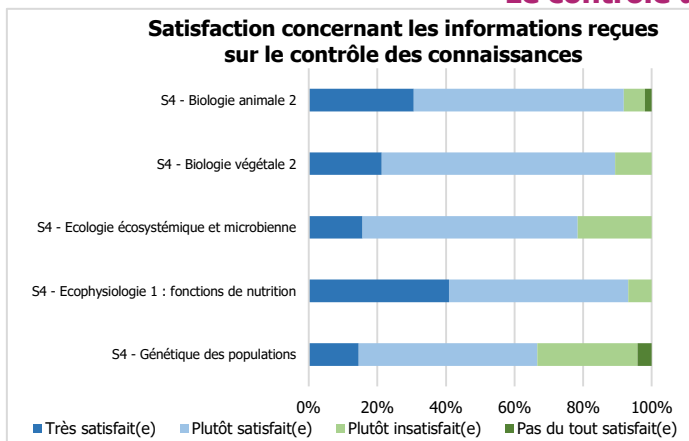

## Note moyenne de satisfaction par matière

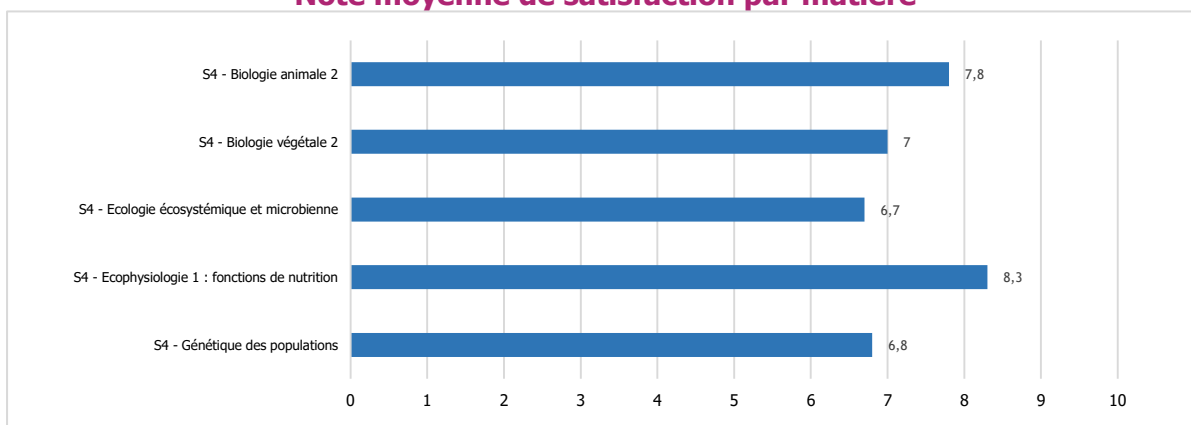

Nombre d'étudiants répondant aux questions qui suivent : 49

## Satisfaction globale

Part des étudiants pour qui la formation en L2 correspond à leurs attentes : 92 %

Part des étudiants satisfaits :

- du contenu des enseignements : 90 %
- du rythme de l'année (emploi du temps, enseignements) : 94 %
- de l'ambiance entre étudiants au sein de la formation : 94 %

Opinion des étudiants concernant la répartition des enseignements entre les semestres :

- Bonne répartition des enseignements entre le S3 et le S4 : 89 %
- Trop d'enseignements au S3 par rapport au S4 : 7 %
- Trop d'enseignements au S4 par rapport au S3 : 4 %

Part des étudiants trouvant qu'il y avait entre la L1 et la L2 :

- une continuité en termes de contenu des enseignements : 94 %
- des redondances en termes de contenu des enseignements : 58 %
- une progression en termes de difficulté : 79 %

## Informations

Les moyens principaux d'obtenir des informations pédagogiques (deux réponses possibles) :

- Moodle : 92 %
- Le mail étudiant (y compris redirigé) : 86 %
- Le panneau d'affichage : 14 %
- Le secrétariat en contact direct : 6 %

Part des étudiants ayant posé aux enseignants des questions liées aux enseignements (informations pratiques ou demandes d'explications du contenu) : 42 %

- à la fin d'un enseignement : 40 %
- sur rendez-vous : 0 %
- par mail : 55 %
- sur Moodle : 5 %

Part des étudiants ayant obtenu une réponse à leurs questions : 10 (sur 12 étudiants)  
(sur rendez-vous, par mail ou sur Moodle)

## Secrétariat et équipe pédagogique

Part des étudiants rencontrant des difficultés à aller au secrétariat pédagogique pendant les horaires d'ouverture : 6 %

Part des étudiants satisfaits de l'accueil reçu au secrétariat pédagogique : 93 %

Part des étudiants trouvant les informations pédagogiques et les réponses aux questions qu'ils se posent : 73 %  
(par le secrétariat, affichage, mail ou Moodle)

Part des étudiants connaissant le nom du responsable d'année : 81 %

Part des étudiants l'ayant rencontré ou contacté en tant que responsable d'année : 32 %

Part des étudiants estimant le responsable d'année :

- Plutôt disponible : 100 %
- Plutôt peu disponible : 0 %

Part des étudiants estimant l'équipe pédagogique :

- Plutôt disponible : 100 %
- Plutôt peu disponible : 0 %

## Travail personnel / travail collectif

Nombre moyen d'heures de travail consacrées par semaine aux études (hors présence en enseignements) : 13,8 h  
50% des répondants disent travailler entre 10 h et 18 h par semaine

Part des étudiants travaillant le plus souvent :

- seuls : 90 %
- en groupe : 10 %

Lieux de travail (seuls ou en groupe) (deux réponses possibles) :

|   |      |
|---|------|
| chez eux (ou chez un(e) autre étudiant(e) si travail en groupe) : | 98 % |
| au Learning Center :  | 61 % |
| dans le centre de documentation de leur composante :              | 10 % |
| dans une salle d'enseignement libre :                             | 4 %  |
| dans une cafétéria ou dans un café :                              | 4 %  |
| autre :   | 2 %  |

### Emploi rémunéré

Part des étudiants ayant exercé un emploi rémunéré durant l'année universitaire : 23 %  
(y compris non déclaré et hors stage)

Par choix : 4                      Par obligation : 6                      (en effectifs)





# EVALUATION DES ENSEIGNEMENTS

2016/2017

## Sciences de la Terre

Etudiants de 2<sup>ème</sup> année de licence

### Caractéristiques sociodémographiques des inscrits et des répondants

Nombre d'inscrits dans la licence : 46  
 Nombre de répondants à l'évaluation : 33  
 soit un taux de réponse de : 72%  
*(le nombre de présents pédagogiques n'étant pas connu précisément, le taux de réponse peut être sous-évalué)*

|   | parmi les inscrits dans la licence | parmi les répondants à l'évaluation |
|---|------------------------------------|-------------------------------------|
| Nombre de femmes  | 21                                 | 13                                  |
| Nombre d'étudiants étrangers                                      | 10                                 | 5                                   |
| Nombre d'étudiants d'origine sociale cadre                        | 17                                 | 12                                  |
| Nombre d'étudiants titulaires d'un bac général                    | 35                                 | 27                                  |
| Nombre d'étudiants titulaires d'un autre bac ou d'une équivalence | 2                                  | 1                                   |
| Nombre d'étudiants titulaires d'une équivalence étrangère         | 9                                  | 5                                   |
| Age moyen à la sortie de la L2                                    | 21,9 ans                           | 21,4 ans                            |

Nombre d'étudiants venant du semestre 3 :  
 Sciences de la Terre 33

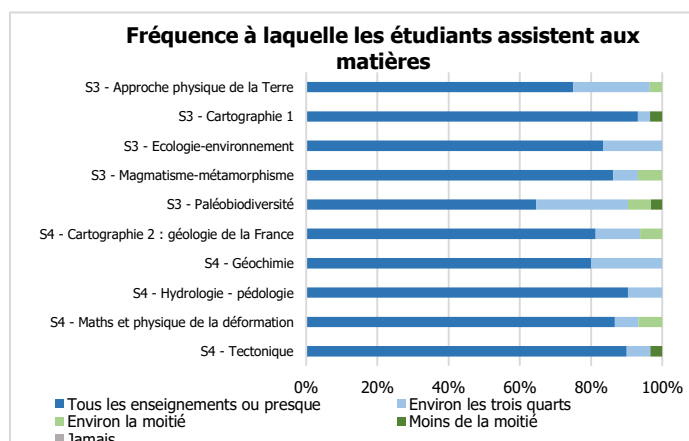
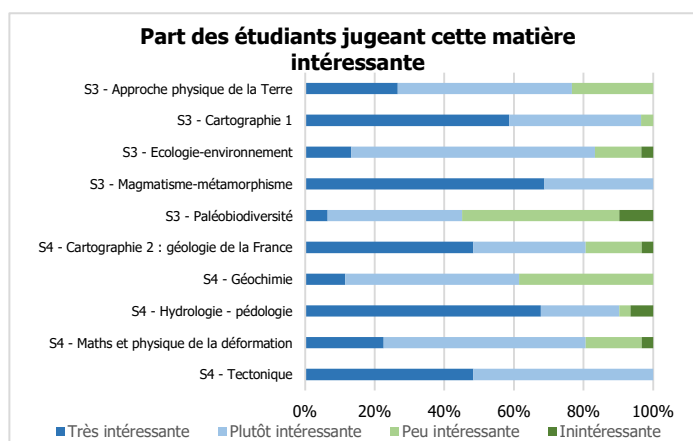

## Satisfaction des étudiants concernant :

### la présentation de la matière (objectifs, plan)

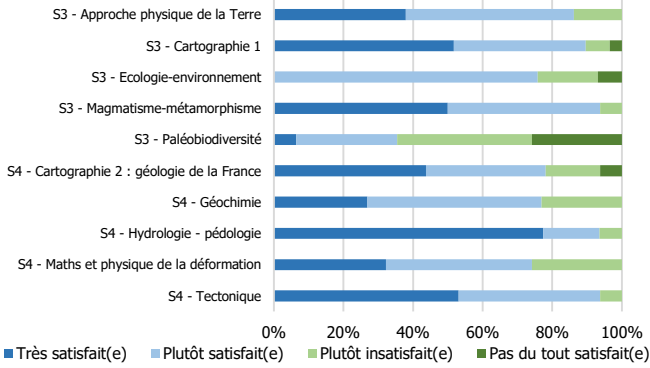

### la compréhension du cours

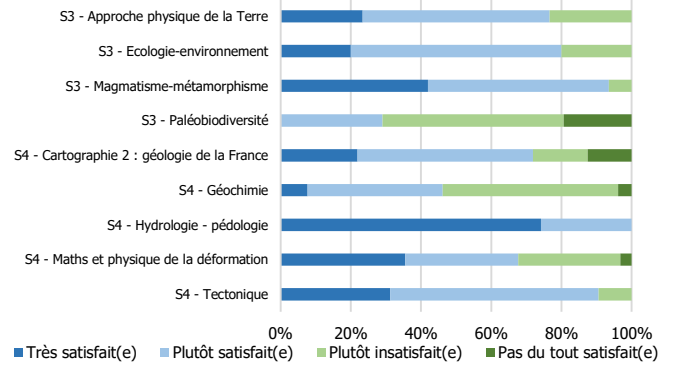

### la compréhension du TP

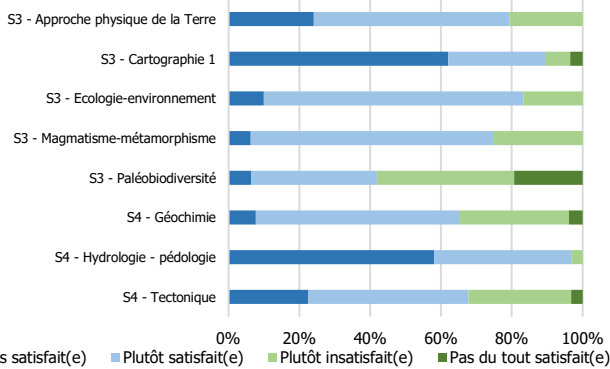

### la compréhension du TD

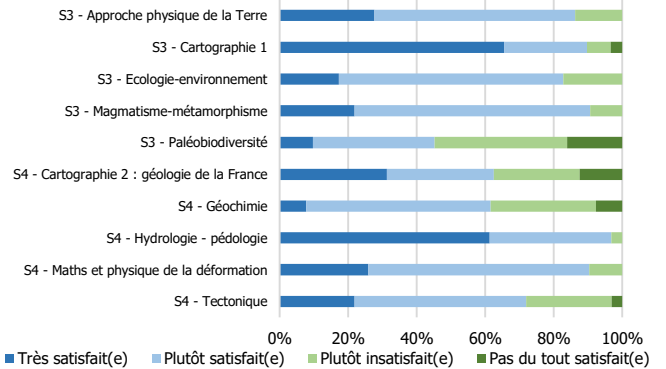

### la cohérence entre le cours et le TP

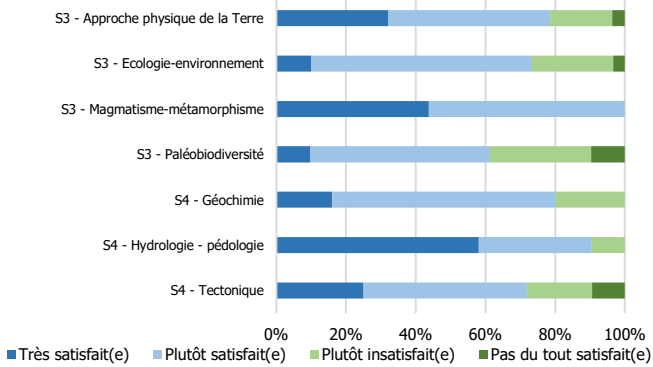

### la cohérence entre le cours et le TD

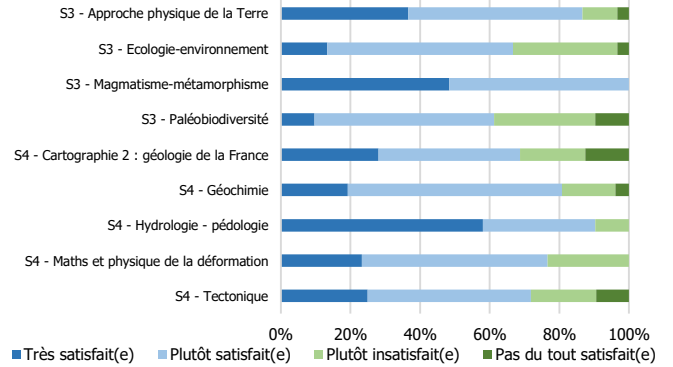

### l'aide du TD pour comprendre le cours

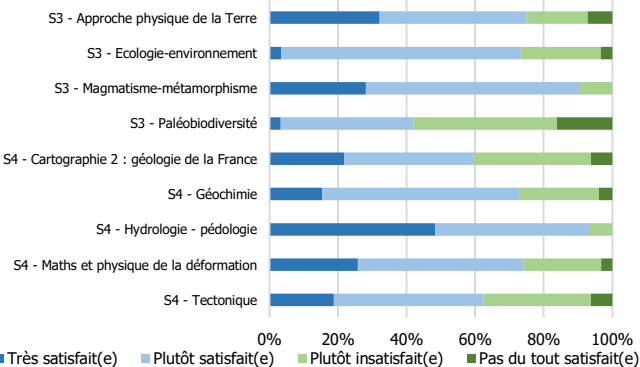

### l'aide du TP pour comprendre le cours

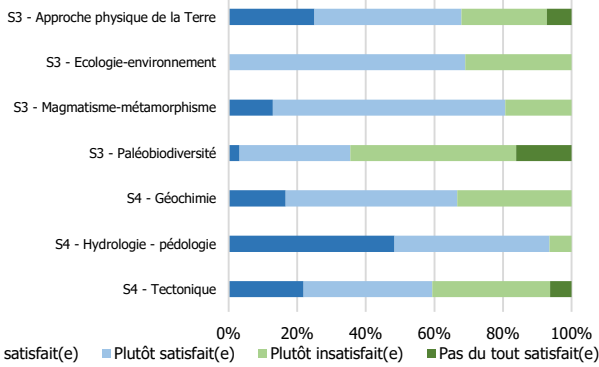

### les ressources pédagogiques en ligne

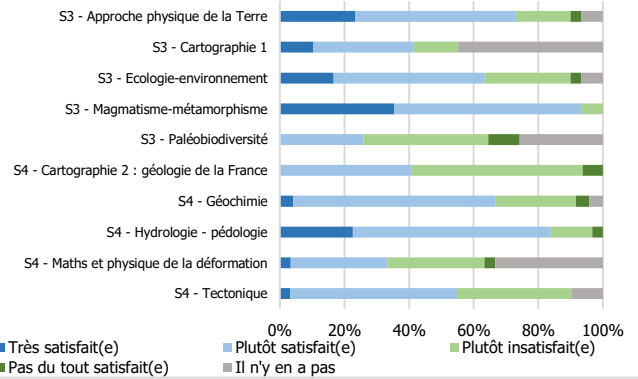

## Le contrôle des connaissances

### Satisfaction concernant les informations reçues sur le contrôle des connaissances

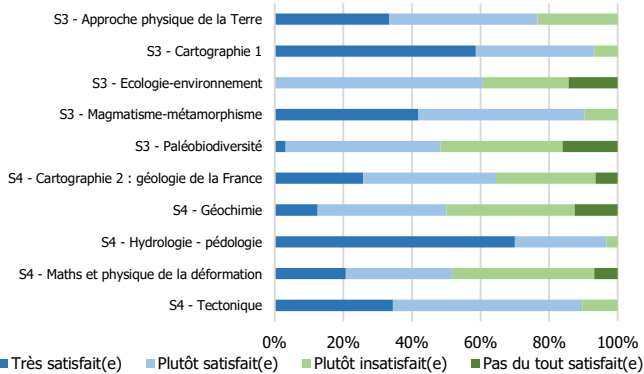

### Satisfaction de la fréquence du contrôle des connaissances (hors examen final de semestre)

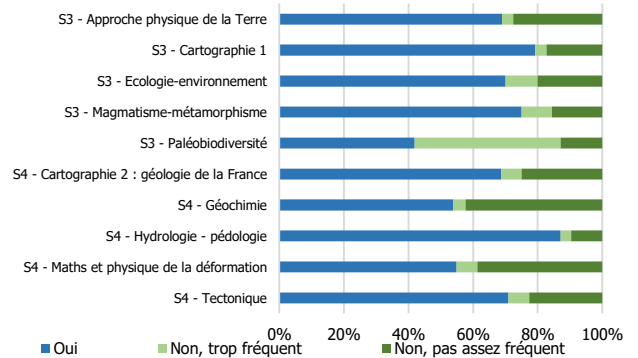

### Part des étudiants estimant être bien préparés pendant les enseignements au contrôle des connaissances

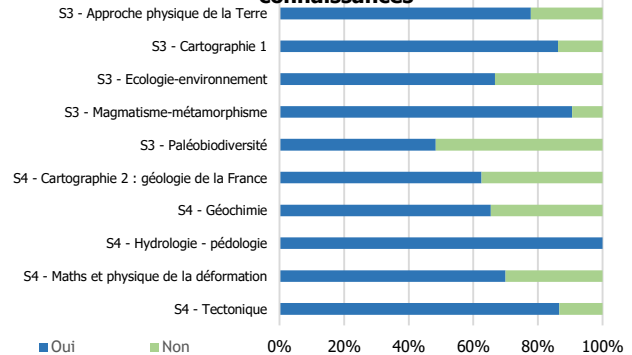

## Note moyenne de satisfaction par matière



Nombre d'étudiants répondant aux questions qui suivent : 28

## Satisfaction globale

Nombre d'étudiants pour qui la formation en L2 correspond à leurs attentes : 23

Nombre d'étudiants satisfaits :

- du contenu des enseignements : 26
- du rythme de l'année (emploi du temps, enseignements) : 25
- de l'ambiance entre étudiants au sein de la formation : 24

Opinion des étudiants concernant la répartition des enseignements entre les semestres :

- Bonne répartition des enseignements entre le S3 et le S4 : 23
- Trop d'enseignements au S3 par rapport au S4 : 3
- Trop d'enseignements au S4 par rapport au S3 : 1

Nombre d'étudiants trouvant qu'il y avait entre la L1 et la L2 :

- une continuité en termes de contenu des enseignements : 21
- des redondances en termes de contenu des enseignements : 14
- une progression en termes de difficulté : 17

## Informations

Les moyens principaux d'obtenir des informations pédagogiques (deux réponses possibles) :

- Moodle : 24
- Le mail étudiant (y compris redirigé) : 22
- Le secrétariat en contact direct : 2
- Le panneau d'affichage : 1

Nombre d'étudiants ayant posé aux enseignants des questions liées aux enseignements (informations pratiques ou demandes d'explications du contenu) : 17

- à la fin d'un enseignement : 12
- sur rendez-vous : 3
- par mail : 2
- sur Moodle : 0

Nombre d'étudiants ayant obtenu une réponse à leurs questions : 5  
(sur rendez-vous, par mail ou sur Moodle)

## Secrétariat et équipe pédagogique

Nombre d'étudiants rencontrant des difficultés à aller au secrétariat pédagogique pendant les horaires d'ouverture : 18 (sur 28)

Nombre d'étudiants satisfaits de l'accueil reçu au secrétariat pédagogique : 26

Nombre d'étudiants trouvant les informations pédagogiques et les réponses aux questions qu'ils se posent : 22  
(par le secrétariat, affichage, mail ou Moodle)

Nombre d'étudiants connaissant le nom du responsable d'année : 27

Nombre d'étudiants l'ayant rencontré ou contacté en tant que responsable d'année : 21

Nombre d'étudiants estimant le responsable d'année :

- Plutôt disponible : 26
- Plutôt peu disponible : 1

Nombre d'étudiants estimant l'équipe pédagogique :

- Plutôt disponible : 24
- Plutôt peu disponible : 2

## Travail personnel / travail collectif

Nombre moyen d'heures de travail consacrées par semaine aux études (hors présence en enseignements) : 8,4 h  
50% des répondants disent travailler entre 3 h et 10 h par semaine

Nombre d'étudiants travaillant le plus souvent :

- seuls : 15
- en groupe : 13

Lieux de travail (seuls ou en groupe) (deux réponses possibles) :

|   |    |
|---|----|
| chez eux (ou chez un(e) autre étudiant(e) si travail en groupe) : | 26 |
| au Learning Center :  | 26 |
| dans une salle d'enseignement libre :                             | 1  |
| dans un couloir :   | 1  |

### **Emploi rémunéré**

Nombre d'étudiants ayant exercé un emploi rémunéré durant l'année universitaire : 8 (sur 28)  
(y compris non déclaré et hors stage)

Par choix : 4                      Par obligation : 4



# EVALUATION DES ENSEIGNEMENTS

2016/2017

## Sciences de la vie S3

Etudiants de 2<sup>ème</sup> année de licence

### Caractéristiques sociodémographiques des inscrits et des répondants

Nombre d'inscrits dans la licence : 315  
 Nombre de répondants à l'évaluation : 260  
 soit un taux de réponse de : 83%  
*(le nombre de présents pédagogiques n'étant pas connu précisément, le taux de réponse peut être sous-évalué)*

|   | parmi les inscrits dans la licence | parmi les répondants à l'évaluation |
|---|------------------------------------|-------------------------------------|
| Part des femmes   | 62 %                               | 65 %                                |
| Part des étudiants étrangers                                      | 13 %                               | 12 %                                |
| Part des étudiants d'origine sociale cadre                        | 39 %                               | 41 %                                |
| Part des étudiants titulaires d'un bac général                    | 75 %                               | 78 %                                |
| Part des étudiants titulaires d'un autre bac ou d'une équivalence | 14 %                               | 12 %                                |
| Part des étudiants titulaires d'une équivalence étrangère         | 11 %                               | 10 %                                |
| Age moyen à la sortie de la L2                                    | 21,4 ans                           | 21,2 ans                            |

#### Part des étudiants jugeant cette matière intéressante

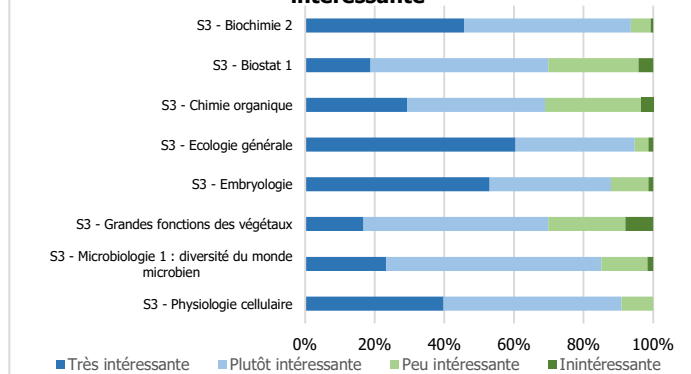

#### Fréquence à laquelle les étudiants assistent aux matières

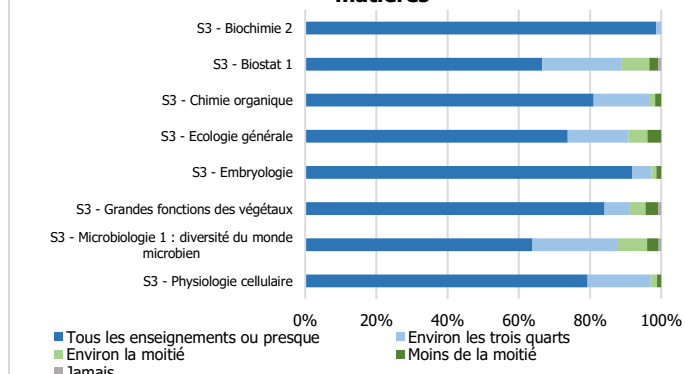

## Satisfaction des étudiants concernant :

### la présentation de la matière (objectifs, plan)

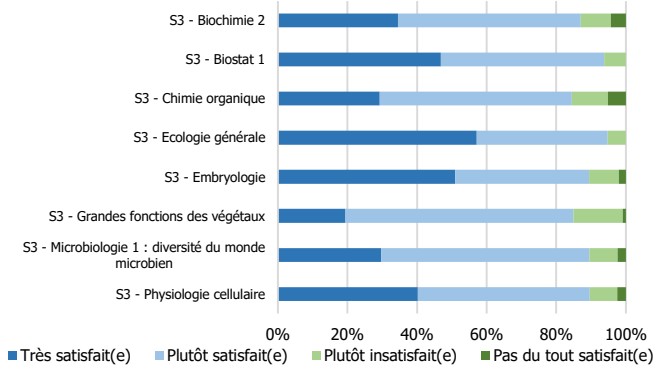

### la compréhension du cours

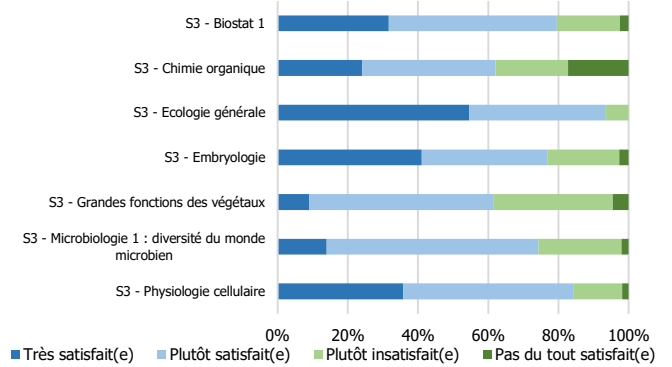

### la compréhension du TP

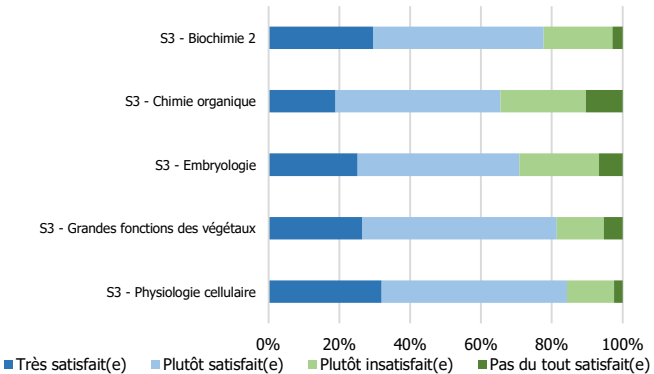

### la compréhension du TD

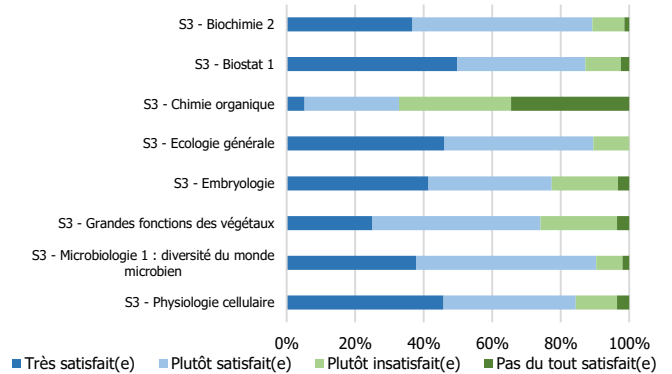

### la cohérence entre le cours et le TP

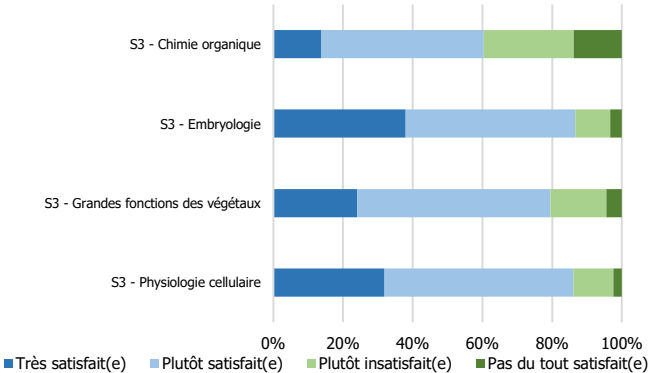

### la cohérence entre le cours et le TD

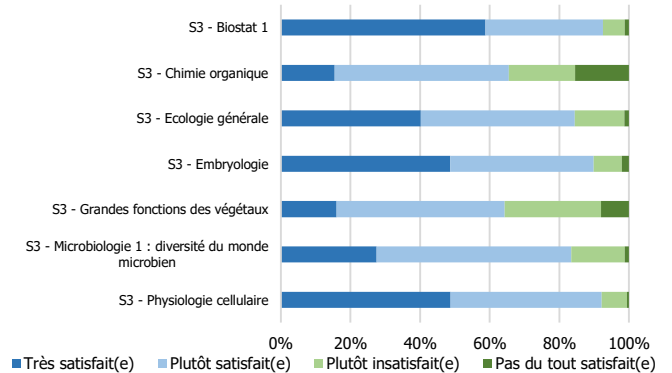

### l'aide du TD pour comprendre le cours

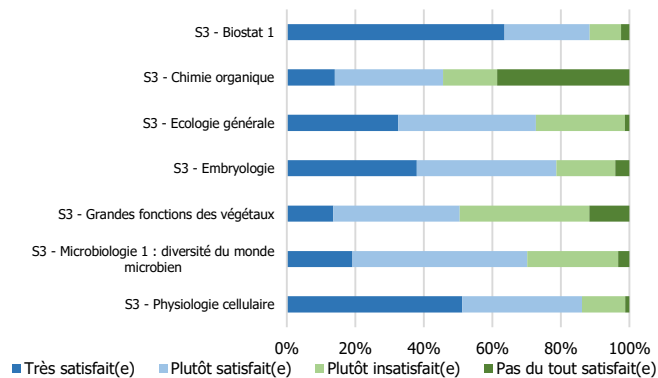



### l'aide du TP pour comprendre le cours

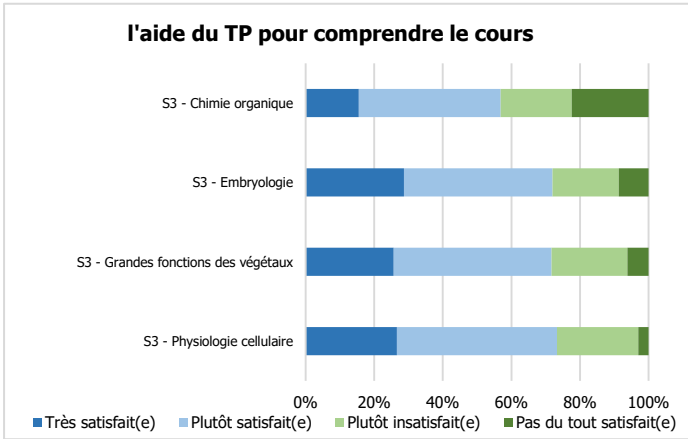

### les ressources pédagogiques en ligne

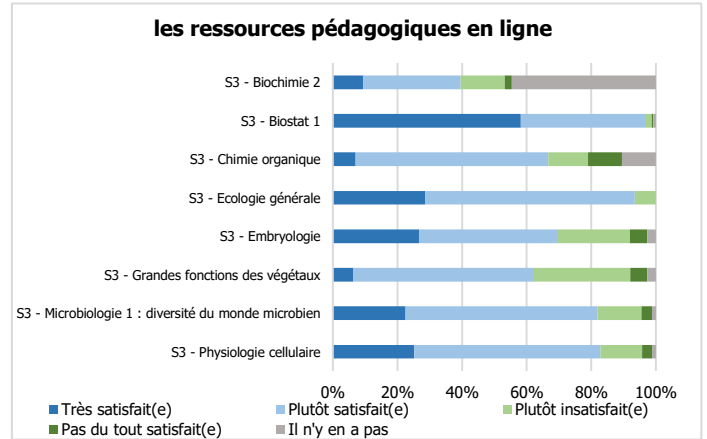

## Le contrôle des connaissances

### Satisfaction concernant les informations reçues sur le contrôle des connaissances

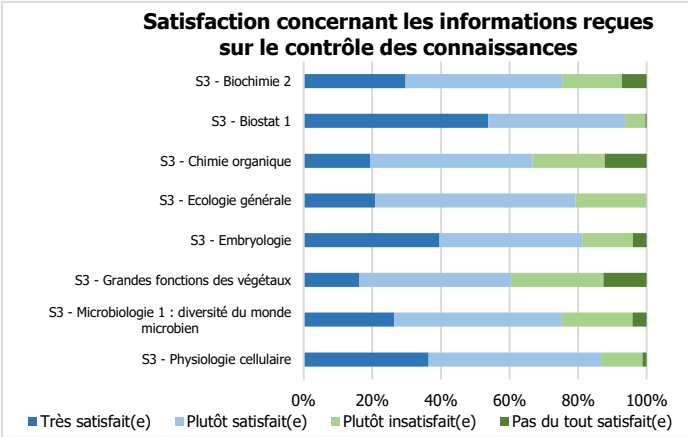

### Satisfaction de la fréquence du contrôle des connaissances (hors examen final de semestre)

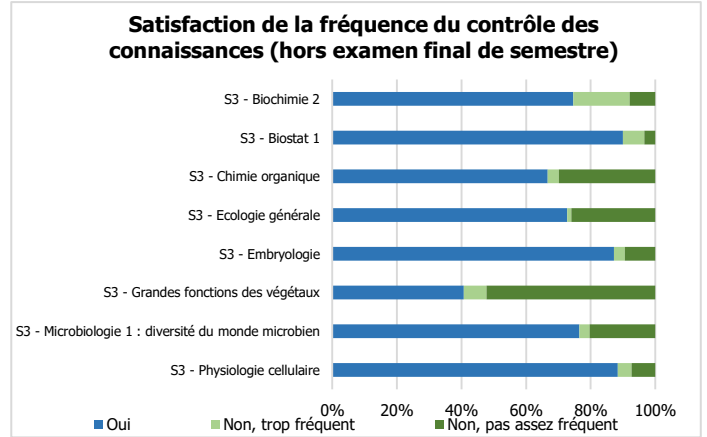

### Part des étudiants estimant être bien préparés pendant les enseignements au contrôle des connaissances

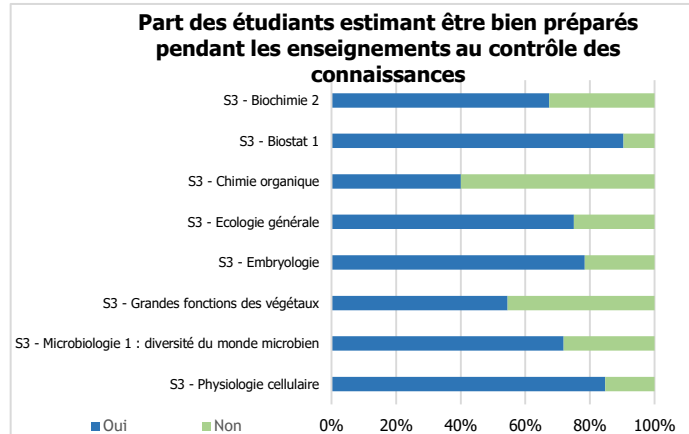

## Note moyenne de satisfaction par matière

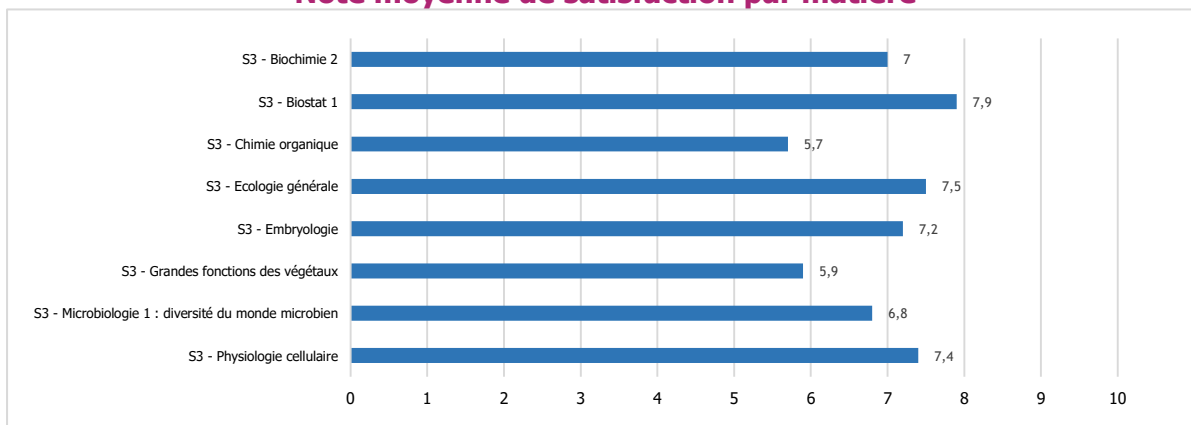



# EVALUATION DES ENSEIGNEMENTS

2016/2017

## Sciences de la vie et de la Terre

Etudiants de 2<sup>ème</sup> année de licence

### Caractéristiques sociodémographiques des inscrits et des répondants

Nombre d'inscrits dans la licence : 59  
 Nombre de répondants à l'évaluation : 46  
 soit un taux de réponse de : 78%  
*(le nombre de présents pédagogiques n'étant pas connu précisément, le taux de réponse peut être sous-évalué)*

|   | parmi les inscrits dans la licence | parmi les répondants à l'évaluation |
|---|------------------------------------|-------------------------------------|
| Part des femmes   | 69 %                               | 72 %                                |
| Part des étudiants étrangers                                      | 2 %                                | 0 %                                 |
| Part des étudiants d'origine sociale cadre                        | 30 %                               | 28 %                                |
| Part des étudiants titulaires d'un bac général                    | 95 %                               | 98 %                                |
| Part des étudiants titulaires d'un autre bac ou d'une équivalence | 3 %                                | 2 %                                 |
| Part des étudiants titulaires d'une équivalence étrangère         | 2 %                                | 0 %                                 |
| Age moyen à la sortie de la L2                                    | 21,5 ans                           | 21,2 ans                            |

Nombre d'étudiants venant du semestre 3 :  
 Sciences de la vie et de la Terre 100 %

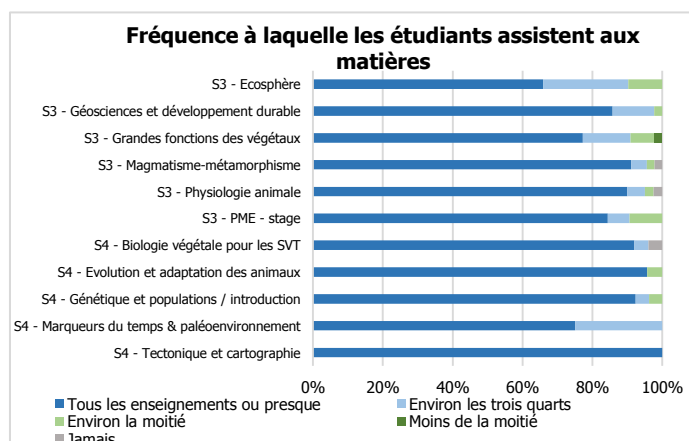
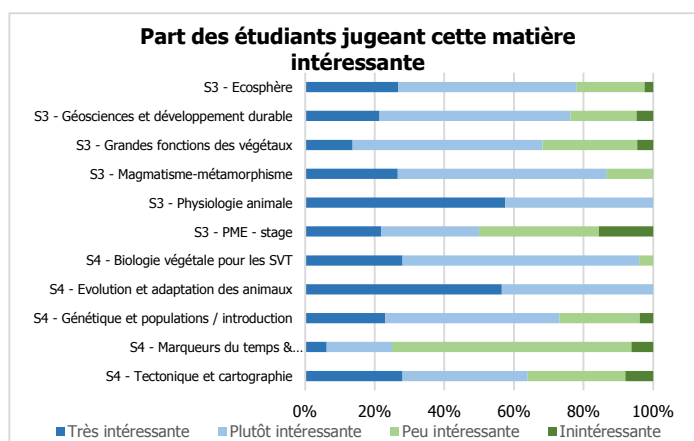

## Satisfaction des étudiants concernant :

### la présentation de la matière (objectifs, plan)

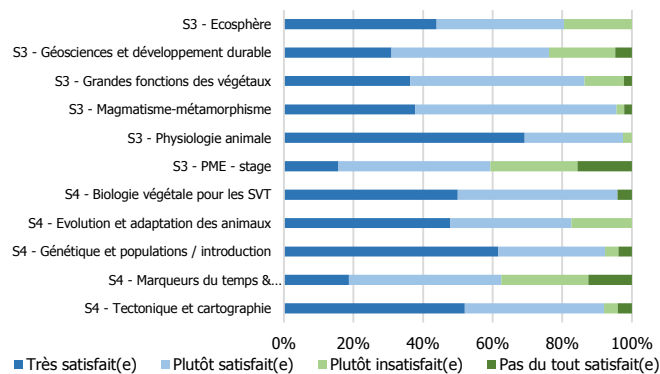

### la compréhension du cours

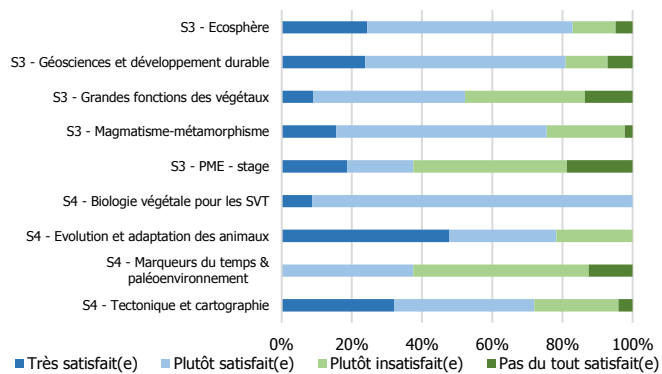

### la compréhension du cours-TD

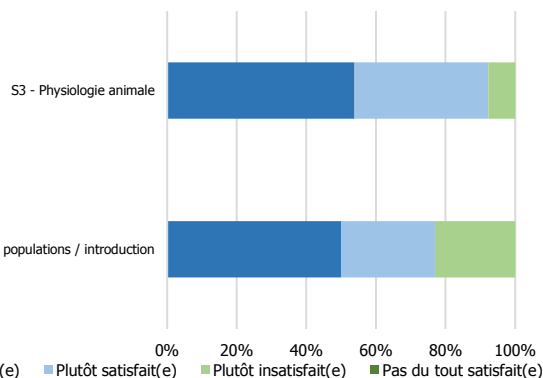

### la compréhension du TD

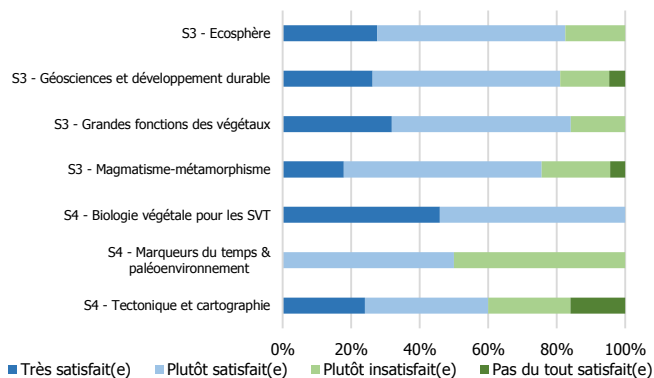

### la compréhension du TP

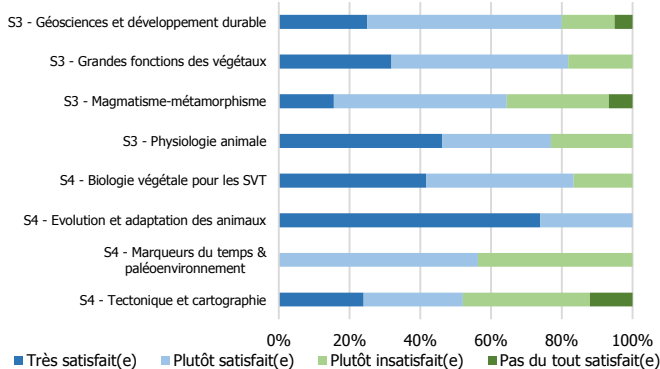

### la cohérence entre le cours et le TD

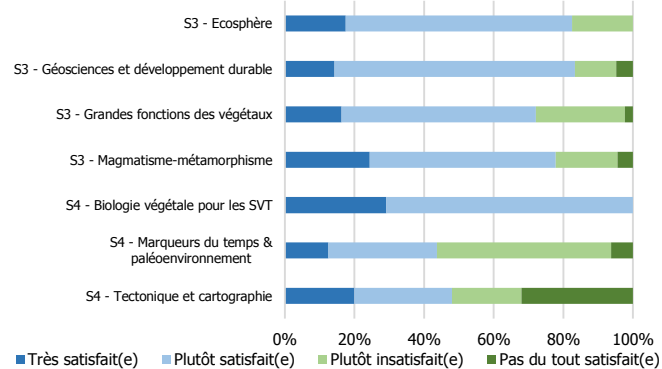

### la cohérence entre le cours et le TP

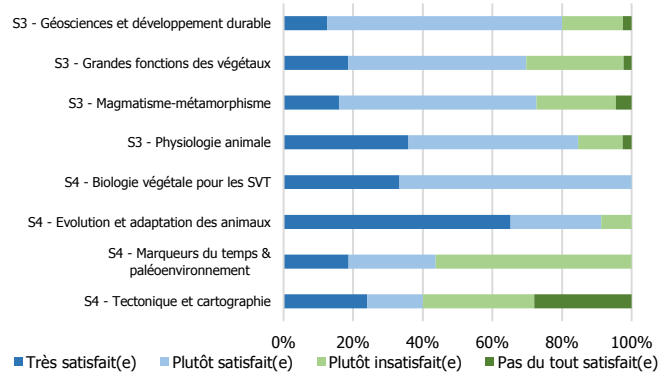

### l'aide du TD pour comprendre le cours

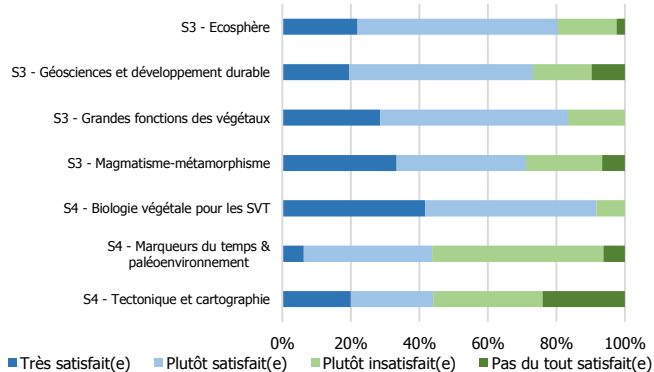

### l'aide du TP pour comprendre le cours

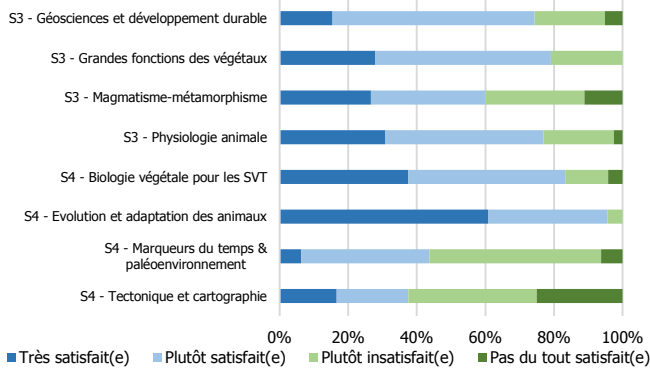

### les ressources pédagogiques en ligne

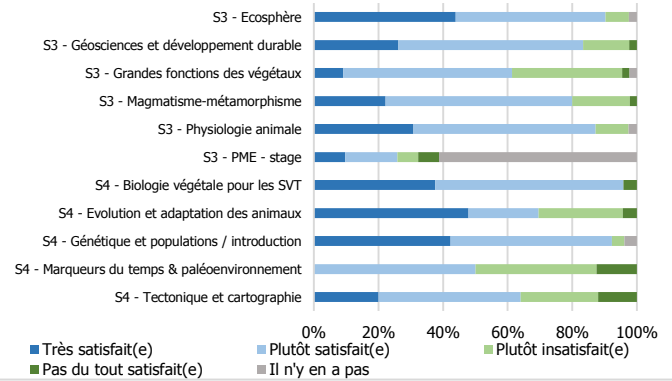

## Le contrôle des connaissances

### Satisfaction concernant les informations reçues sur le contrôle des connaissances

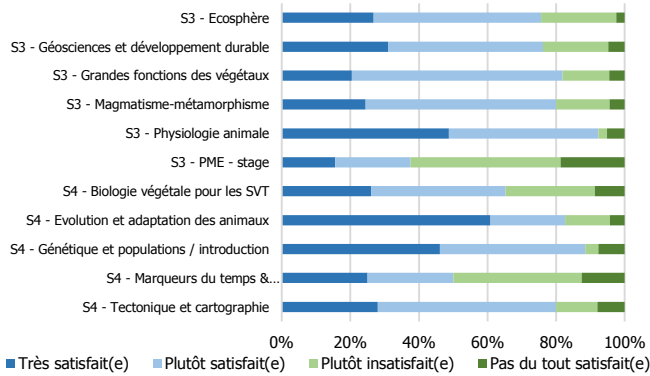

### Satisfaction de la fréquence du contrôle des connaissances (hors examen final de semestre)

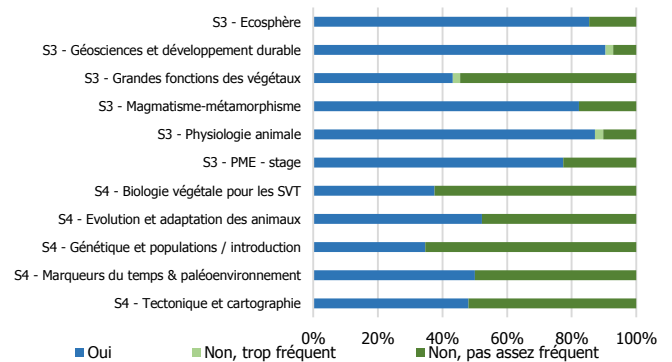

### Part des étudiants estimant être bien préparés pendant les enseignements au contrôle des connaissances

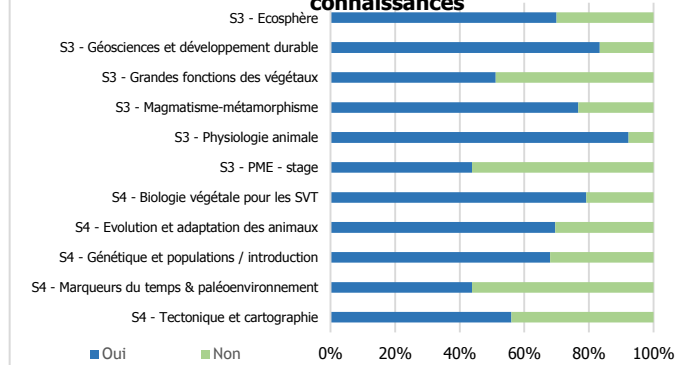

## Note moyenne de satisfaction par matière

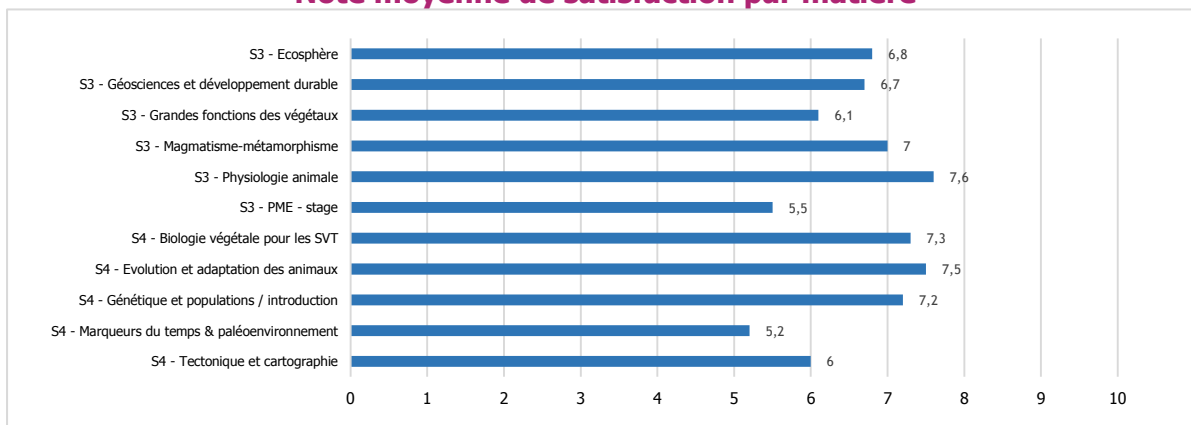

Nombre d'étudiants répondant aux questions qui suivent : 28

## Satisfaction globale

Part des étudiants pour qui la formation en L2 correspond à leurs attentes : 96 %

Part des étudiants satisfaits :

- du contenu des enseignements : 93 %
- du rythme de l'année (emploi du temps, enseignements) : 61 %
- de l'ambiance entre étudiants au sein de la formation : 82 %

Opinion des étudiants concernant la répartition des enseignements entre les semestres :

- Bonne répartition des enseignements entre le S3 et le S4 : 64 %
- Trop d'enseignements au S3 par rapport au S4 : 11 %
- Trop d'enseignements au S4 par rapport au S3 : 25 %

Part des étudiants trouvant qu'il y avait entre la L1 et la L2 :

- une continuité en termes de contenu des enseignements : 88 %
- des redondances en termes de contenu des enseignements : 54 %
- une progression en termes de difficulté : 88 %

## Informations

Les moyens principaux d'obtenir des informations pédagogiques (deux réponses possibles) :

- Moodle : 96 %
- Le mail étudiant (y compris redirigé) : 57 %
- Le secrétariat en contact direct : 18 %
- Le panneau d'affichage : 14 %

Part des étudiants ayant posé aux enseignants des questions liées aux enseignements (informations pratiques ou demandes d'explications du contenu) : 75 %

- à la fin d'un enseignement : 48 %
- sur rendez-vous : 0 %
- par mail : 48 %
- sur Moodle : 5 %

Part des étudiants ayant obtenu une réponse à leurs questions : 11 (sur 11 étudiants)  
(sur rendez-vous, par mail ou sur Moodle)

## Secrétariat et équipe pédagogique

Part des étudiants rencontrant des difficultés à aller au secrétariat pédagogique pendant les horaires d'ouverture : 21 %

Part des étudiants satisfaits de l'accueil reçu au secrétariat pédagogique : 100 %

Part des étudiants trouvant les informations pédagogiques et les réponses aux questions qu'ils se posent : 82 %  
(par le secrétariat, affichage, mail ou Moodle)

Part des étudiants connaissant le nom du responsable d'année : 79 %

Part des étudiants l'ayant rencontré ou contacté en tant que responsable d'année : 73 %

Part des étudiants estimant le responsable d'année :

- Plutôt disponible : 77 %
- Plutôt peu disponible : 23 %

Part des étudiants estimant l'équipe pédagogique :

- Plutôt disponible : 96 %
- Plutôt peu disponible : 4 %

## Travail personnel / travail collectif

Nombre moyen d'heures de travail consacrées par semaine aux études (hors présence en enseignements) : 10 h  
50% des répondants disent travailler entre 6,5 h et 12 h par semaine

Part des étudiants travaillant le plus souvent :

- seuls : 75 %
- en groupe : 25 %

Lieux de travail (seuls ou en groupe) (deux réponses possibles) :

|   |      |
|---|------|
| chez eux (ou chez un(e) autre étudiant(e) si travail en groupe) : | 89 % |
| au Learning Center :  | 64 % |
| dans une salle d'enseignement libre :                             | 18 % |
| dans une salle de travail d'une résidence universitaire :         | 14 % |
| dans le centre de documentation de leur composante :              | 4 %  |

### Emploi rémunéré

Part des étudiants ayant exercé un emploi rémunéré durant l'année universitaire : 25 %

*(y compris non déclaré et hors stage)*

Par choix : 3                      Par obligation : 4                      (en effectifs)





# EVALUATION DES ENSEIGNEMENTS

2016/2017

## Sciences de la vie parcours Bilingue

Etudiants de 2<sup>ème</sup> année de licence

Les étudiants sont inscrits dans les parcours :

|  |    |
|--|----|
| Biochimie :                                  | 14 |
| Biologie cellulaire et physiologie :         | 27 |
| Biologie des organismes et des populations : | 23 |

### Caractéristiques sociodémographiques des inscrits et des répondants

Nombre d'inscrits dans la licence : 64

Nombre de répondants à l'évaluation : 60

soit un taux de réponse de : 94%

(le nombre de présents pédagogiques n'étant pas connu précisément, le taux de réponse peut être sous-évalué)

|   | parmi les inscrits dans la licence | parmi les répondants à l'évaluation |
|---|------------------------------------|-------------------------------------|
| Part des femmes   | 74 %                               | 73 %                                |
| Part des étudiants étrangers                                      | 11 %                               | 12 %                                |
| Part des étudiants d'origine sociale cadre                        | 55 %                               | 55 %                                |
| Part des étudiants titulaires d'un bac général                    | 92 %                               | 92 %                                |
| Part des étudiants titulaires d'un autre bac ou d'une équivalence | 0 %                                | 0 %                                 |
| Part des étudiants titulaires d'une équivalence étrangère         | 8 %                                | 8 %                                 |
| Age moyen à la sortie de la L2                                    | 20,7 ans                           | 20,7 ans                            |

Nombre d'étudiants venant du semestre 3 :

Sciences de la vie 100 %

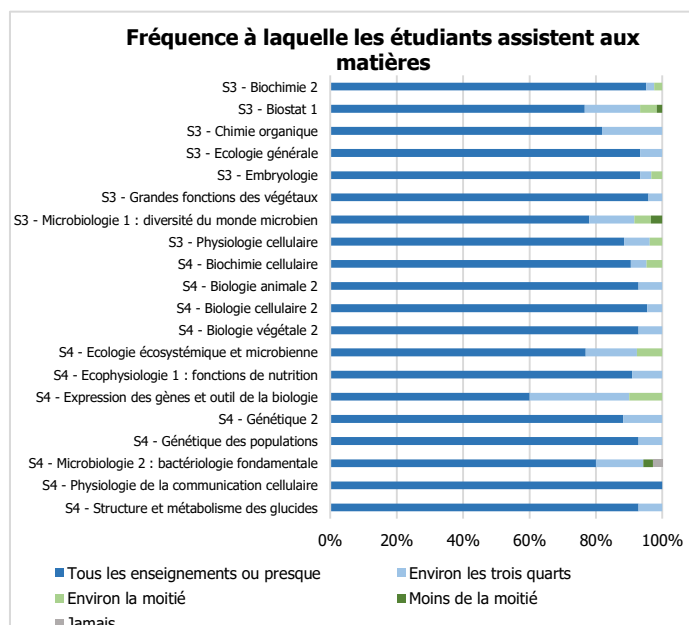
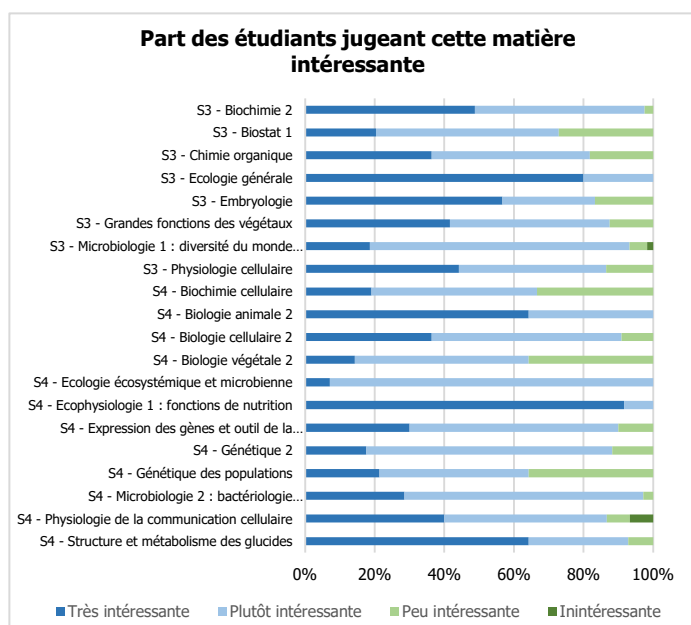

## Satisfaction des étudiants concernant :

### la présentation de la matière (objectifs, plan)

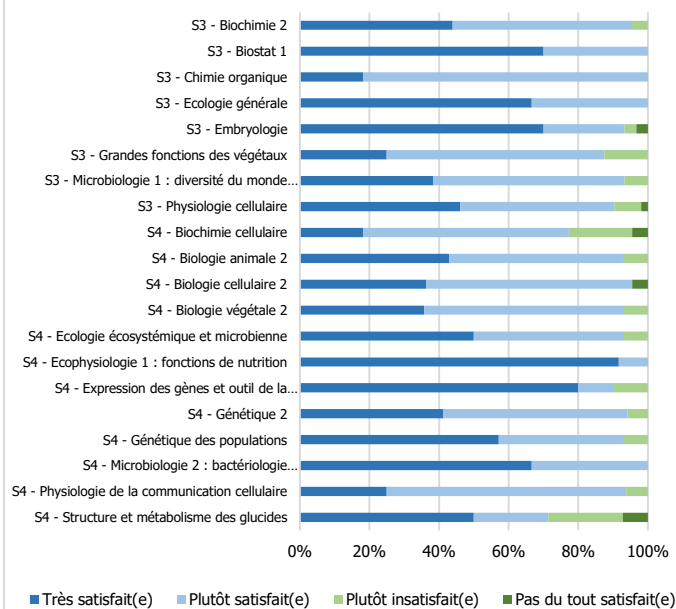

### la compréhension du cours

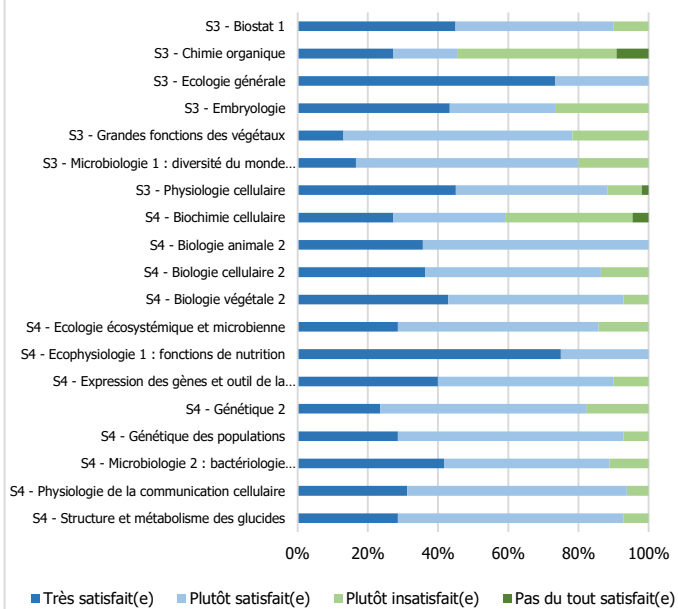

### la compréhension du TD

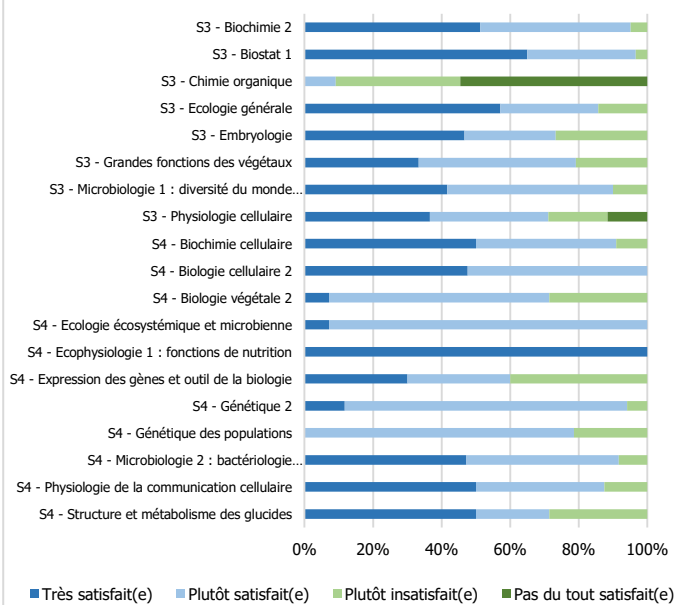

### la compréhension du TP

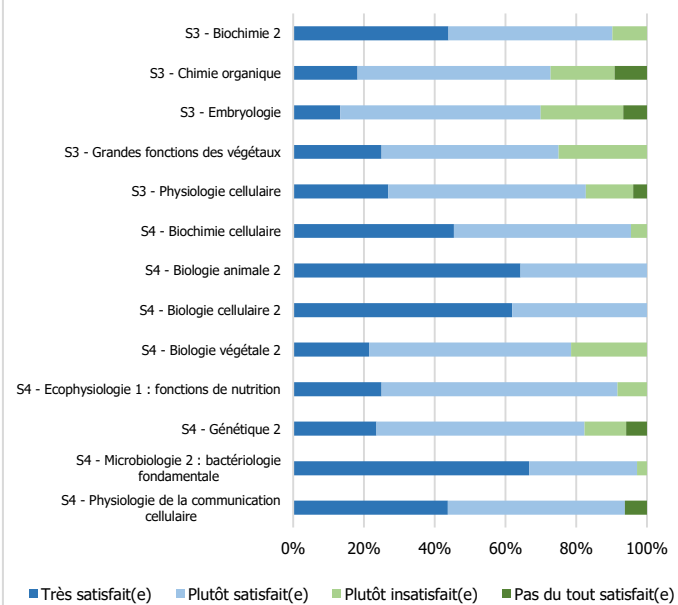

### la cohérence entre le cours et le TD

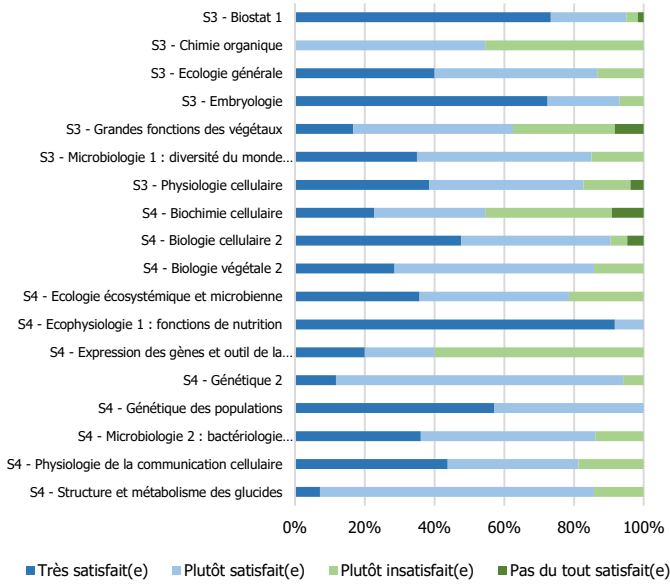

### la cohérence entre le cours et le TP

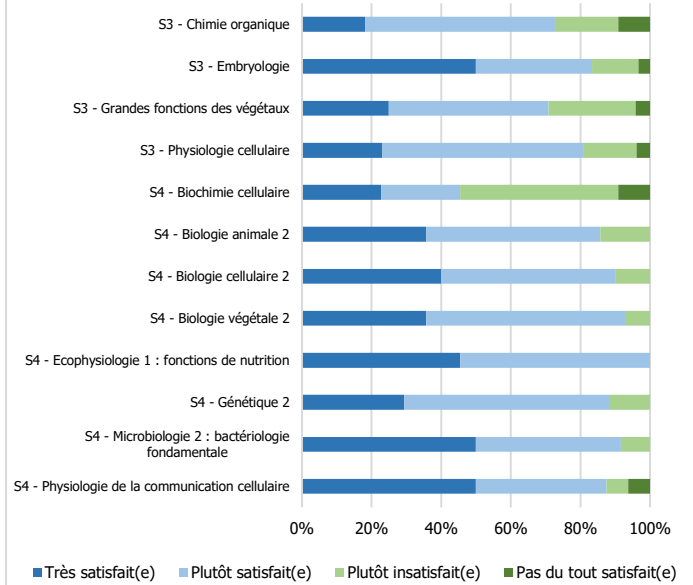

### l'aide du TD pour comprendre le cours

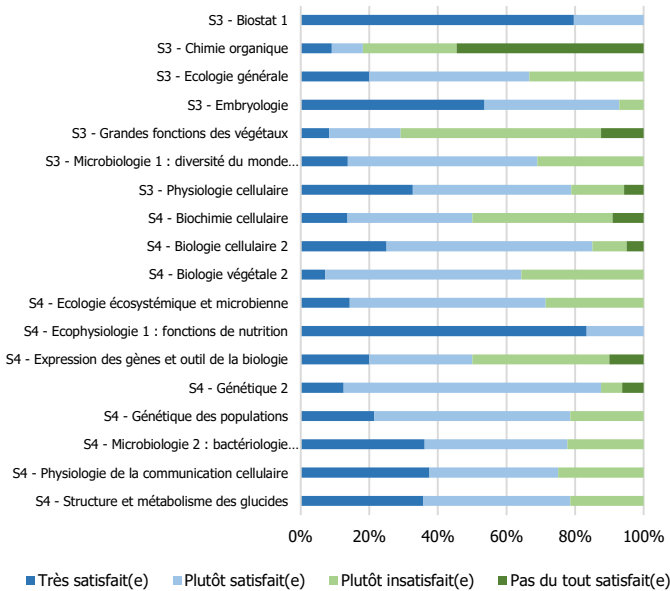

### l'aide du TP pour comprendre le cours

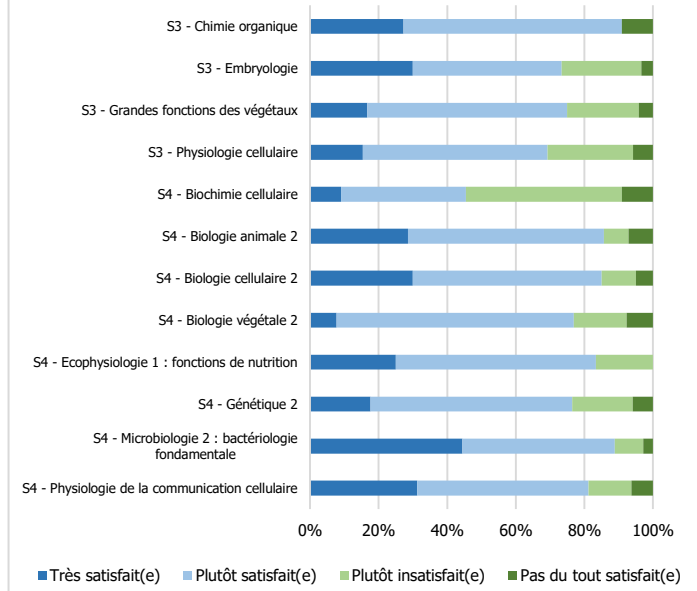

### les ressources pédagogiques en ligne

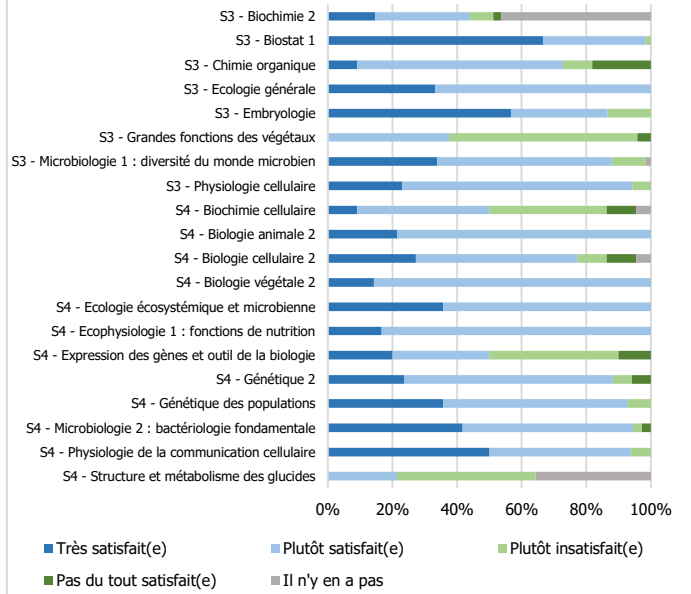

### Le contrôle des connaissances

#### Satisfaction concernant les informations reçues sur le contrôle des connaissances

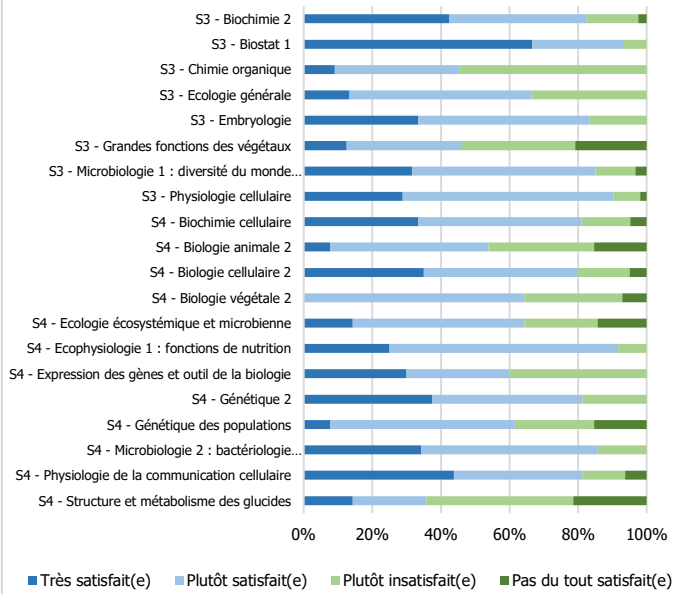

#### Satisfaction de la fréquence du contrôle des connaissances (hors examen final de semestre)

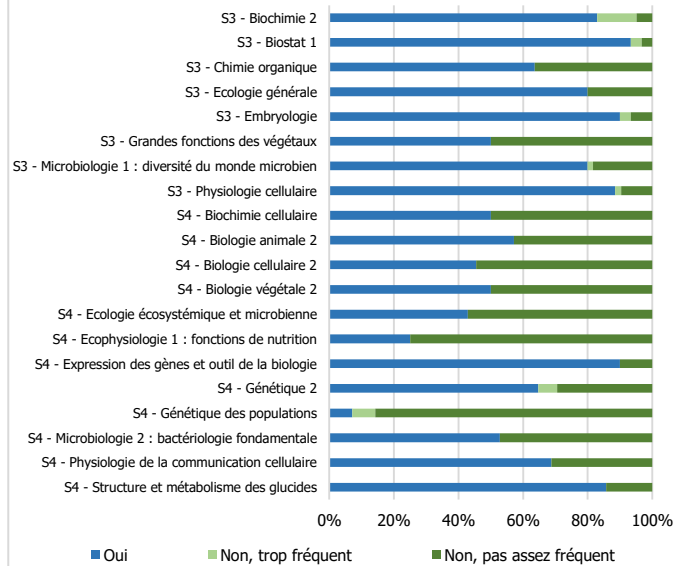

### Part des étudiants estimant être bien préparés pendant les enseignements au contrôle des connaissances

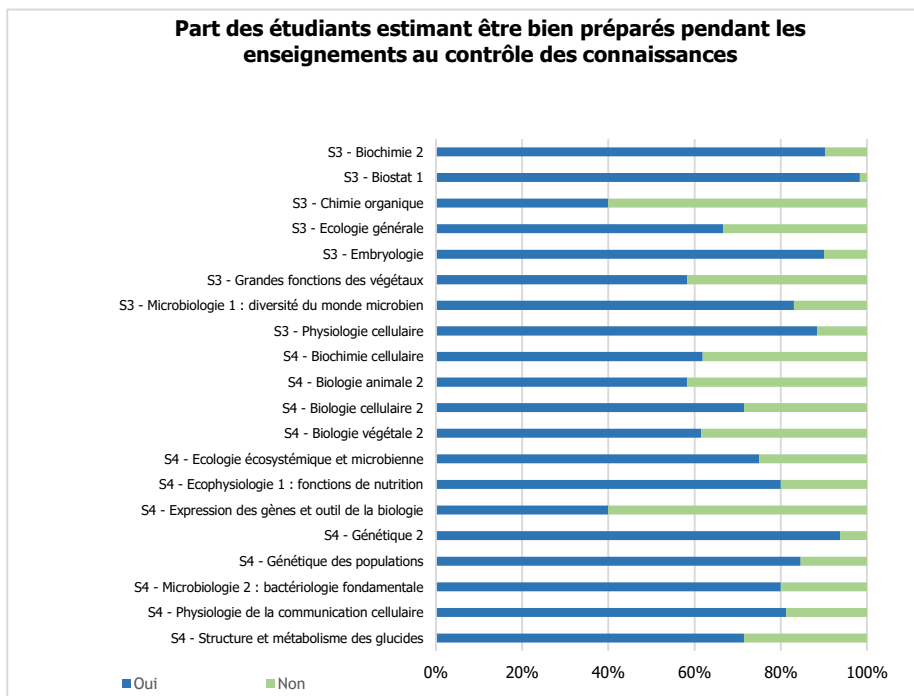

### Note moyenne de satisfaction par matière

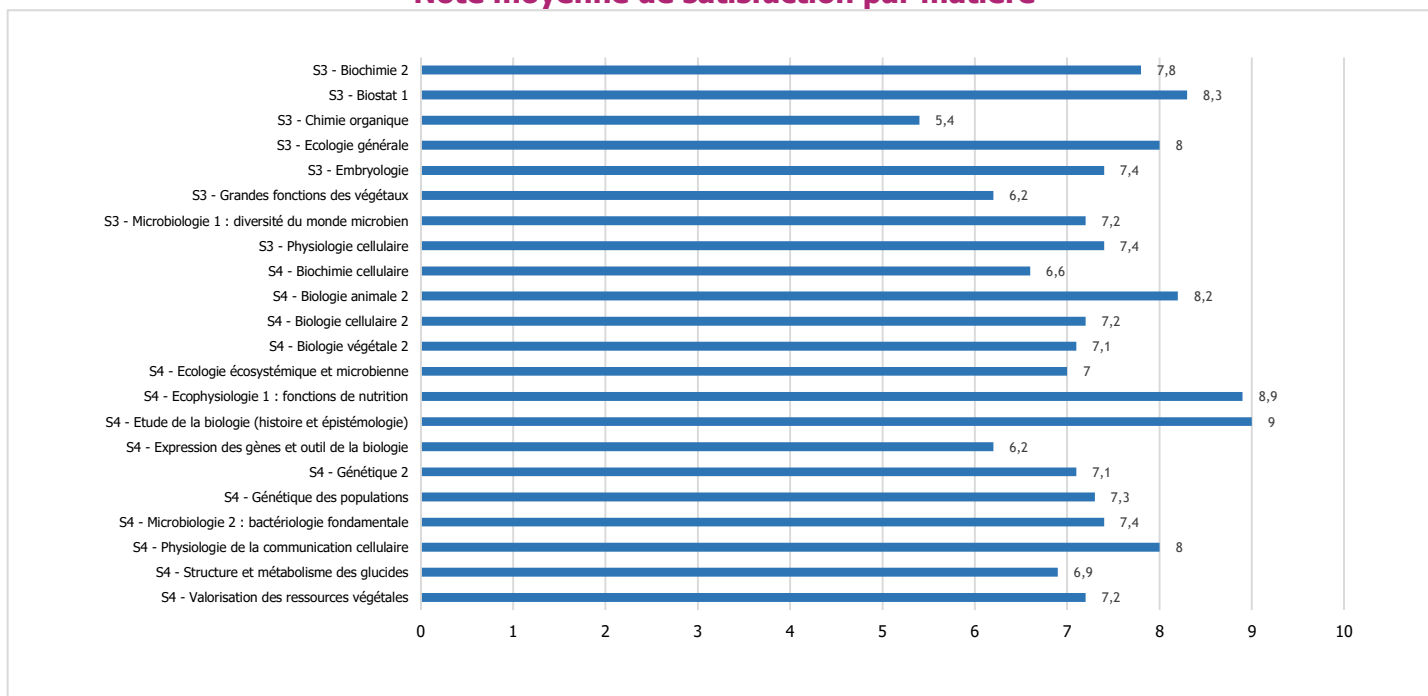

Nombre d'étudiants répondant aux questions qui suivent : 55

## Satisfaction globale

Part des étudiants pour qui la formation en L2 correspond à leurs attentes : 94 %

Part des étudiants satisfaits :

- du contenu des enseignements : 93 %
- du rythme de l'année (emploi du temps, enseignements) : 89 %
- de l'ambiance entre étudiants au sein de la formation : 91 %

Opinion des étudiants concernant la répartition des enseignements entre les semestres :

- Bonne répartition des enseignements entre le S3 et le S4 : 83 %
- Trop d'enseignements au S3 par rapport au S4 : 13 %
- Trop d'enseignements au S4 par rapport au S3 : 4 %

Part des étudiants trouvant qu'il y avait entre la L1 et la L2 :

- une continuité en termes de contenu des enseignements : 90 %
- des redondances en termes de contenu des enseignements : 73 %
- une progression en termes de difficulté : 75 %

## Informations

Les moyens principaux d'obtenir des informations pédagogiques (deux réponses possibles) :

- Moodle : 100 %
- Le mail étudiant (y compris redirigé) : 85 %
- Le secrétariat en contact direct : 5 %
- Le panneau d'affichage : 2 %

Part des étudiants ayant posé aux enseignants des questions liées aux enseignements (informations pratiques ou demandes d'explications du contenu) : 65 %

- à la fin d'un enseignement : 37 %
- sur rendez-vous : 3 %
- par mail : 54 %
- sur Moodle : 6 %

Part des étudiants ayant obtenu une réponse à leurs questions : 95 %  
(sur rendez-vous, par mail ou sur Moodle)

## Secrétariat et équipe pédagogique

Part des étudiants rencontrant des difficultés à aller au secrétariat pédagogique pendant les horaires d'ouverture : 11 %

Part des étudiants satisfaits de l'accueil reçu au secrétariat pédagogique : 96 %

Part des étudiants trouvant les informations pédagogiques et les réponses aux questions qu'ils se posent : 69 %  
(par le secrétariat, affichage, mail ou Moodle)

Part des étudiants connaissant le nom du responsable d'année : 83 %

Part des étudiants l'ayant rencontré ou contacté en tant que responsable d'année : 40 %

Part des étudiants estimant le responsable d'année :

- Plutôt disponible : 97 %
- Plutôt peu disponible : 3 %

Part des étudiants estimant l'équipe pédagogique :

- Plutôt disponible : 98 %
- Plutôt peu disponible : 2 %

## Travail personnel / travail collectif

Nombre moyen d'heures de travail consacrées par semaine aux études (hors présence en enseignements) : 11,9 h  
50% des répondants disent travailler entre 6 h et 15 h par semaine

Part des étudiants travaillant le plus souvent :

- seuls : 76 %
- en groupe : 24 %

Lieux de travail (seuls ou en groupe) (deux réponses possibles) :

|   |      |
|---|------|
| chez eux (ou chez un(e) autre étudiant(e) si travail en groupe) : | 96 % |
| au Learning Center :  | 82 % |
| dans le centre de documentation de leur composante :              | 5 %  |
| dans un couloir :   | 4 %  |
| dans une salle d'enseignement libre :                             | 2 %  |
| dans une cafétéria ou dans un café :                              | 2 %  |

### Emploi rémunéré

Part des étudiants ayant exercé un emploi rémunéré durant l'année universitaire : 25 %  
(y compris non déclaré et hors stage)

Par choix : 14                      Par obligation : 0                      (en effectifs)





# EVALUATION DES ENSEIGNEMENTS

2016/2017

## SVTE parcours PEIP

Etudiants de 2<sup>ème</sup> année de licence

### Caractéristiques sociodémographiques des inscrits et des répondants

Nombre d'inscrits dans la licence : 26  
 Nombre de répondants à l'évaluation : 24  
 soit un taux de réponse de : 92%  
*(le nombre de présents pédagogiques n'étant pas connu précisément, le taux de réponse peut être sous-évalué)*

|   | parmi les inscrits dans la licence | parmi les répondants à l'évaluation |
|---|------------------------------------|-------------------------------------|
| Nombre de femmes  | 23                                 | 21                                  |
| Nombre d'étudiants étrangers                                      | 0                                  | 0                                   |
| Nombre d'étudiants d'origine sociale cadre                        | 9                                  | 9                                   |
| Nombre d'étudiants titulaires d'un bac général                    | 26                                 | 24                                  |
| Nombre d'étudiants titulaires d'un autre bac ou d'une équivalence | 0                                  | 0                                   |
| Nombre d'étudiants titulaires d'une équivalence étrangère         | 0                                  | 0                                   |
| Age moyen à la sortie de la L2                                    | 19,9 ans                           | 19,9 ans                            |

Nombre d'étudiants venant du semestre 3 :  
 SVTE parcours PEIP 24

#### Part des étudiants jugeant cette matière intéressante

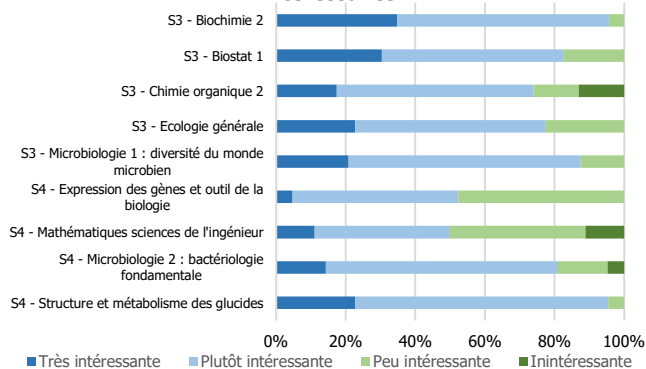

#### Fréquence à laquelle les étudiants assistent aux matières

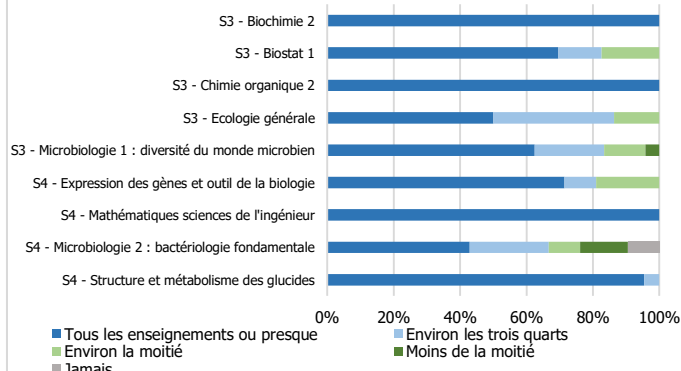

## Satisfaction des étudiants concernant :

### la présentation de la matière (objectifs, plan)

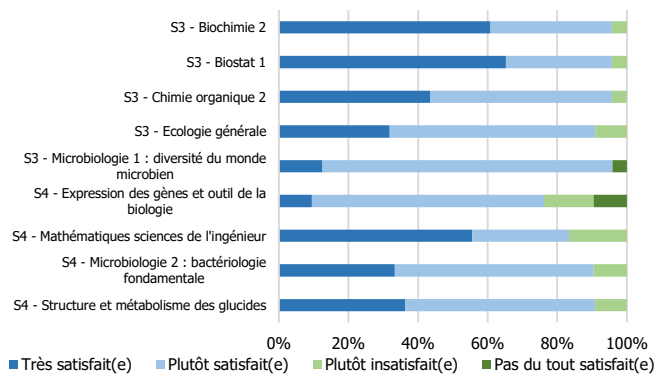

### la compréhension du cours

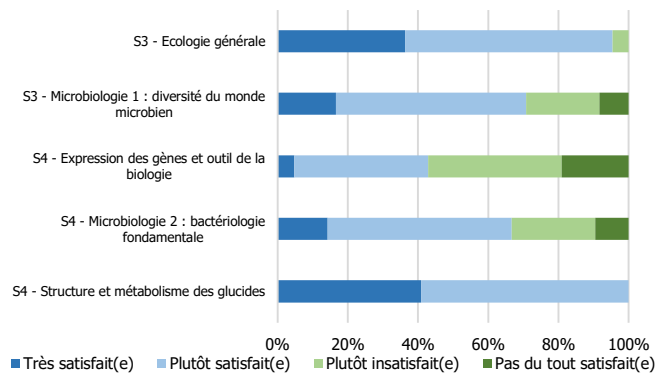

### la compréhension du cours-TD

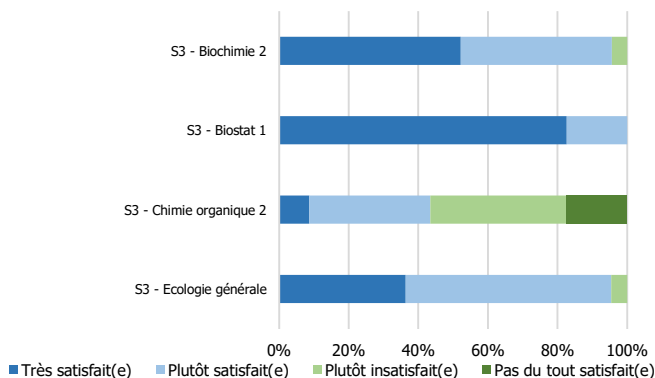

### la compréhension du TD

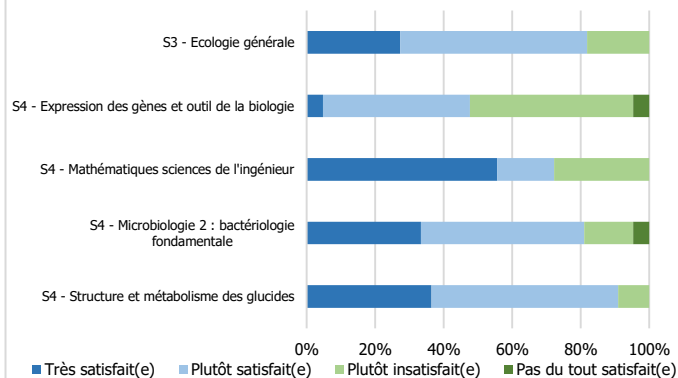

### la compréhension du TP

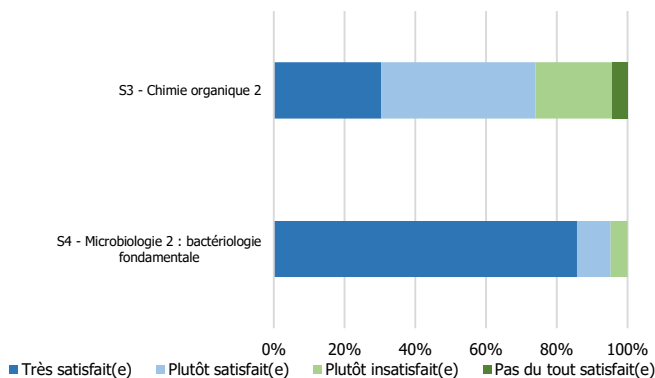

### la cohérence entre le cours et le TD

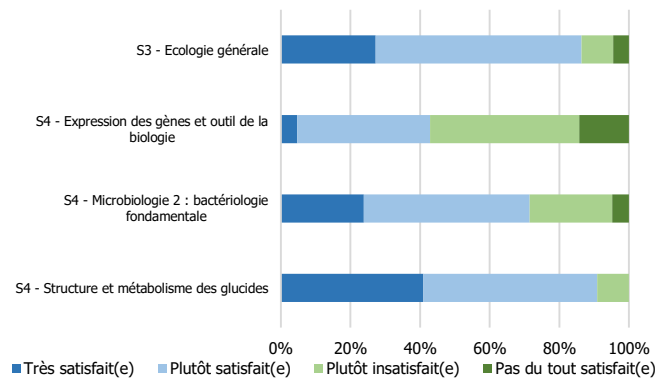

### la cohérence entre le cours et le TP

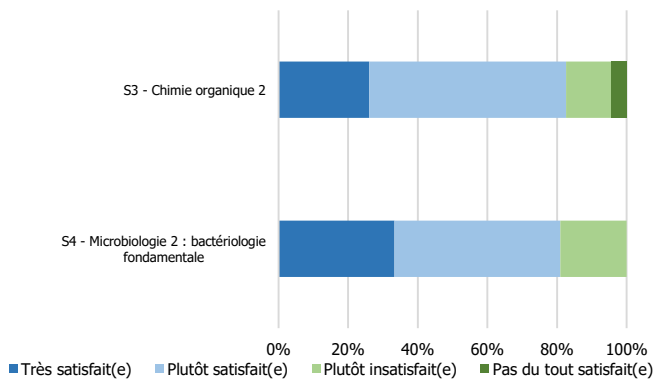

### l'aide du TD pour comprendre le cours

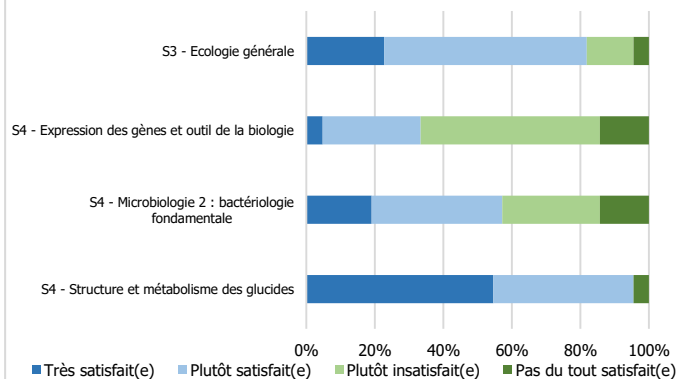

### l'aide du TP pour comprendre le cours

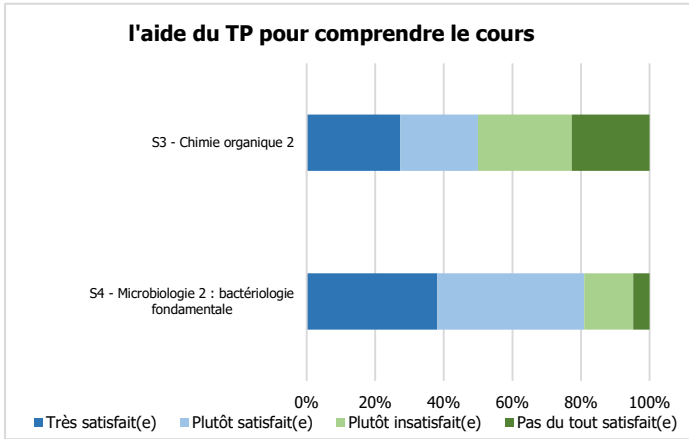

### les ressources pédagogiques en ligne

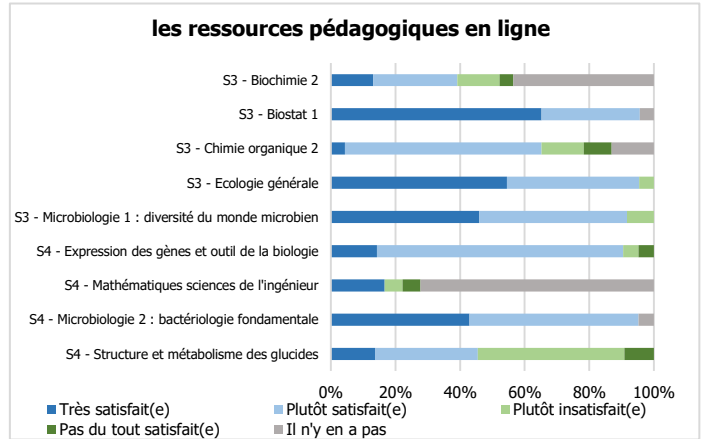

## Le contrôle des connaissances

### Satisfaction concernant les informations reçues sur le contrôle des connaissances

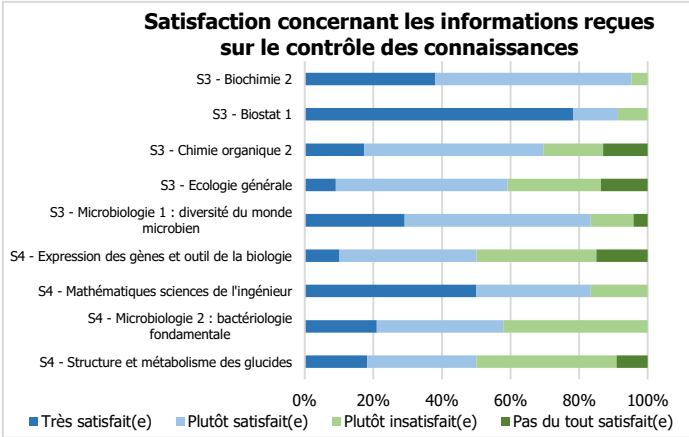

### Satisfaction de la fréquence du contrôle des connaissances (hors examen final de semestre)

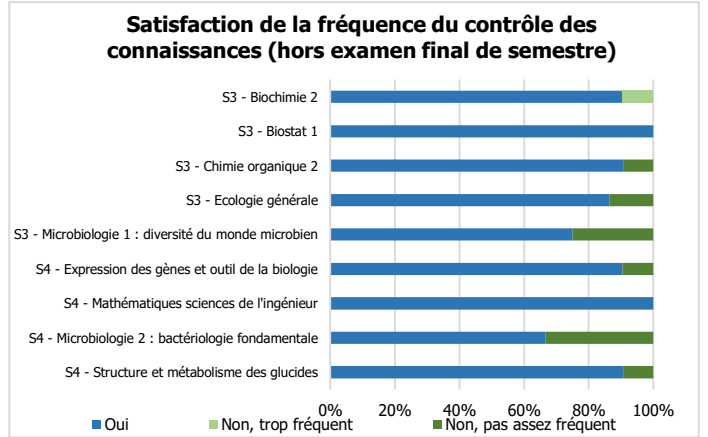

### Part des étudiants estimant être bien préparés pendant les enseignements au contrôle des connaissances

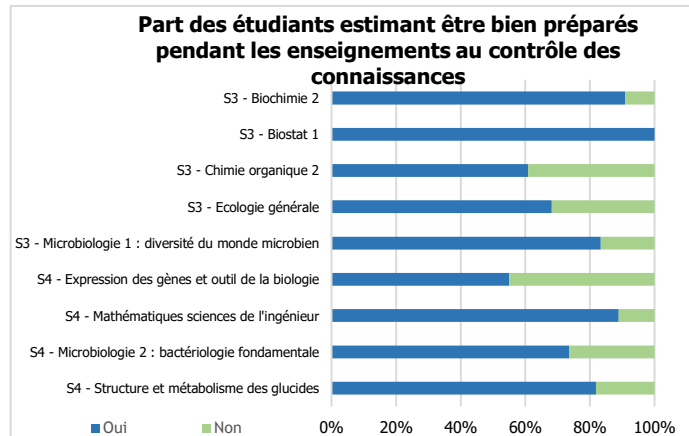

## Note moyenne de satisfaction par matière

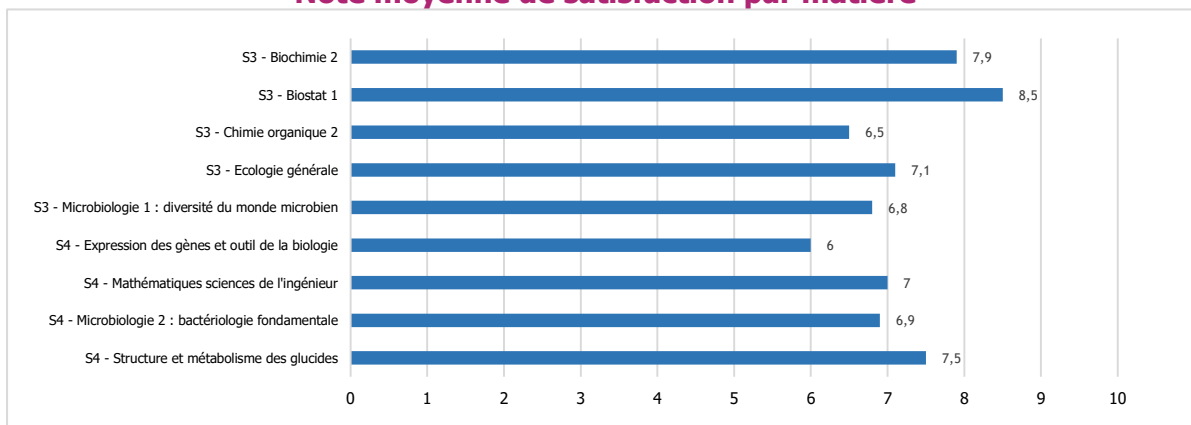

Nombre d'étudiants répondant aux questions qui suivent : 20

## Satisfaction globale

Nombre d'étudiants pour qui la formation en L2 correspond à leurs attentes : 15

Nombre d'étudiants satisfaits :

|   |    |
|---|----|
| - du contenu des enseignements :                          | 12 |
| - du rythme de l'année (emploi du temps, enseignements) : | 16 |
| - de l'ambiance entre étudiants au sein de la formation : | 15 |

Opinion des étudiants concernant la répartition des enseignements entre les semestres :

|  |    |
|--|----|
| Bonne répartition des enseignements entre le S3 et le S4 : | 16 |
| Trop d'enseignements au S3 par rapport au S4 :             | 0  |
| Trop d'enseignements au S4 par rapport au S3 :             | 1  |

Nombre d'étudiants trouvant qu'il y avait entre la L1 et la L2 :

|  |    |
|--|----|
| - une continuité en termes de contenu des enseignements :  | 16 |
| - des redondances en termes de contenu des enseignements : | 8  |
| - une progression en termes de difficulté :                | 13 |

## Informations

Les moyens principaux d'obtenir des informations pédagogiques (deux réponses possibles) :

|   |    |
|---|----|
| Moodle :                                | 17 |
| Le mail étudiant (y compris redirigé) : | 11 |
| Le secrétariat en contact direct :      | 1  |
| Le panneau d'affichage :                | 0  |

Nombre d'étudiants ayant posé aux enseignants des questions liées aux enseignements (informations pratiques ou demandes d'explications du contenu) : 8

|                              |   |
|------------------------------|---|
| à la fin d'un enseignement : | 6 |
| sur rendez-vous :            | 0 |
| par mail :                   | 2 |
| sur Moodle :                 | 0 |

Nombre d'étudiants ayant obtenu une réponse à leurs questions : 2  
(sur rendez-vous, par mail ou sur Moodle)

## Secrétariat et équipe pédagogique

Nombre d'étudiants rencontrant des difficultés à aller au secrétariat pédagogique pendant les horaires d'ouverture : 1 (sur 15)

Nombre d'étudiants satisfaits de l'accueil reçu au secrétariat pédagogique : 15

Nombre d'étudiants trouvant les informations pédagogiques et les réponses aux questions qu'ils se posent : 13  
(par le secrétariat, affichage, mail ou Moodle)

Nombre d'étudiants connaissant le nom du responsable d'année : 9

Nombre d'étudiants l'ayant rencontré ou contacté en tant que responsable d'année : 2

Nombre d'étudiants estimant le responsable d'année :

|                         |   |
|-------------------------|---|
| Plutôt disponible :     | 7 |
| Plutôt peu disponible : | 0 |

Nombre d'étudiants estimant l'équipe pédagogique :

|                         |    |
|-------------------------|----|
| Plutôt disponible :     | 15 |
| Plutôt peu disponible : | 0  |

## Travail personnel / travail collectif

Nombre moyen d'heures de travail consacrées par semaine aux études (hors présence en enseignements) : 11,3 h  
50% des répondants disent travailler entre 5 h et 20 h par semaine

Nombre d'étudiants travaillant le plus souvent :

|             |    |
|-------------|----|
| seuls :     | 15 |
| en groupe : | 2  |

Lieux de travail (seuls ou en groupe) (deux réponses possibles) :  
chez eux (ou chez un(e) autre étudiant(e) si travail en groupe) : 17  
au Learning Center : 11  
dans une salle d'enseignement libre : 2

### **Emploi rémunéré**

Nombre d'étudiants ayant exercé un emploi rémunéré durant l'année universitaire : 0 (sur 17)  
*(y compris non déclaré et hors stage)*



**LICENCES SCIENCES ECONOMIQUES  
ET GESTION  
SEG**





# EVALUATION DES ENSEIGNEMENTS

2016/2017

## Double Licence - Sociologie/Economie

Etudiants de 2<sup>ème</sup> année de licence

### Caractéristiques sociodémographiques des inscrits et des répondants

Nombre d'inscrits dans la licence : 73  
 Nombre de répondants à l'évaluation : 27  
 soit un taux de réponse de : 37%  
*(le nombre de présents pédagogiques n'étant pas connu précisément, le taux de réponse peut être sous-évalué)*

|   | parmi les inscrits dans la licence | parmi les répondants à l'évaluation |
|---|------------------------------------|-------------------------------------|
| Nombre de femmes  | 36                                 | 17                                  |
| Nombre d'étudiants étrangers                                      | 0                                  | 0                                   |
| Nombre d'étudiants d'origine sociale cadre                        | 27                                 | 13                                  |
| Nombre d'étudiants titulaires d'un bac général                    | 73                                 | 27                                  |
| Nombre d'étudiants titulaires d'un autre bac ou d'une équivalence | 0                                  | 0                                   |
| Nombre d'étudiants titulaires d'une équivalence étrangère         | 0                                  | 0                                   |
| Age moyen à la sortie de la L2                                    | 20,8 ans                           | 20,8 ans                            |

Nombre d'étudiants venant du semestre 3 :  
 Eco Gestion parcours Double licence 27

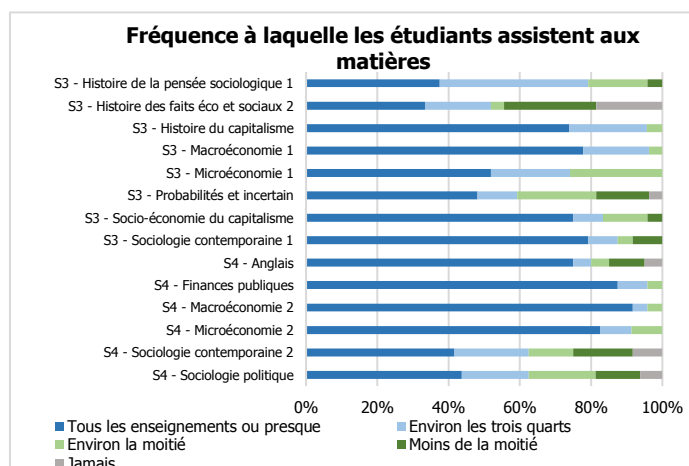
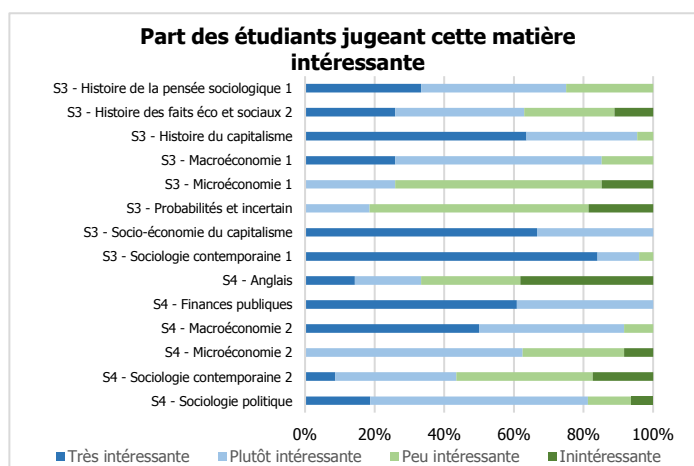

## Satisfaction des étudiants concernant :

### la présentation de la matière (objectifs, plan)

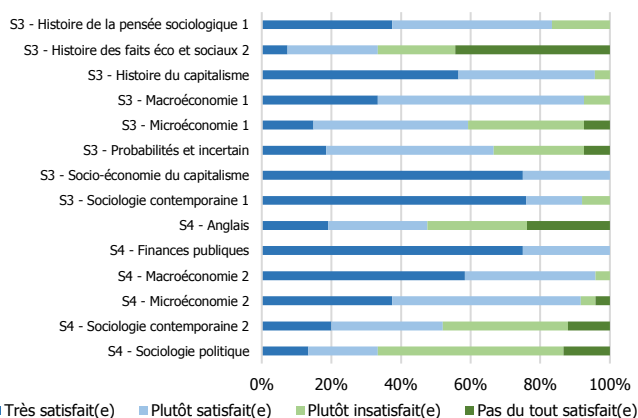

### la compréhension du cours

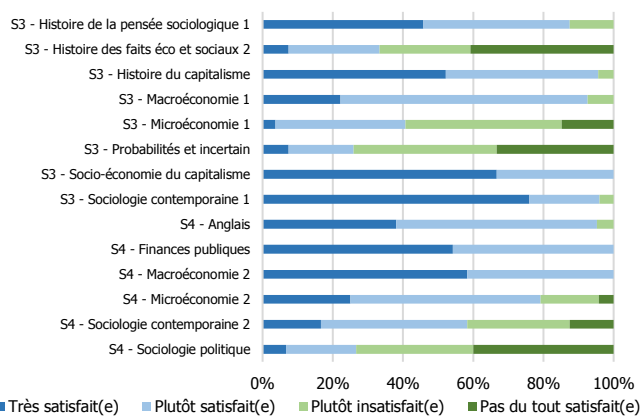

### la compréhension du TD

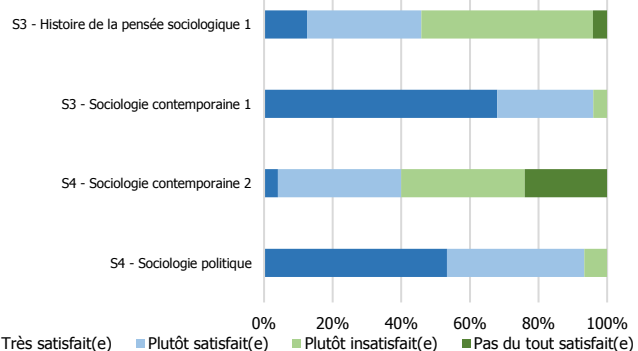

### la cohérence entre le cours et le TD

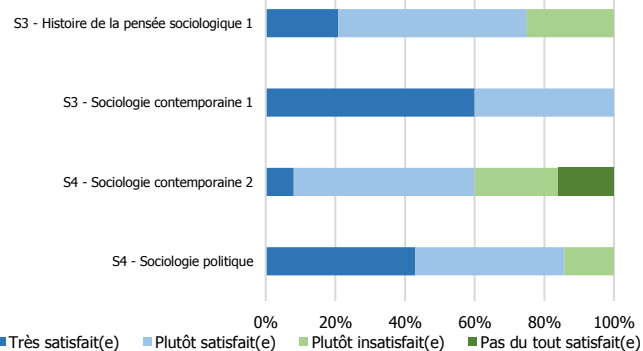

### l'aide du TD pour comprendre le cours

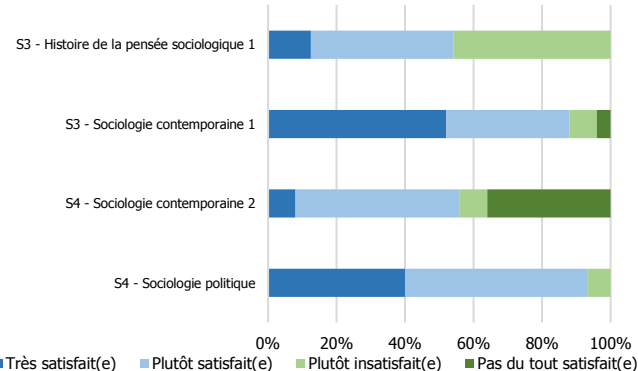

### les ressources pédagogiques en ligne

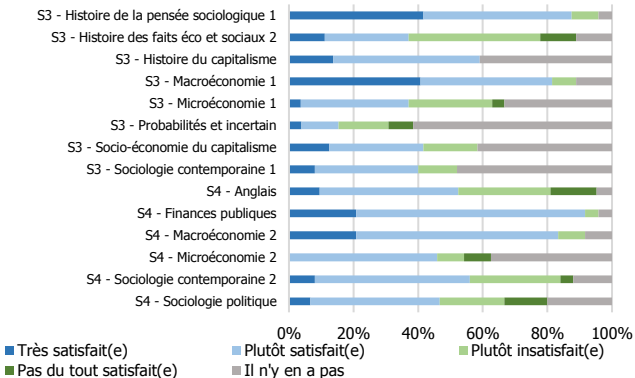

## Le contrôle des connaissances

### Satisfaction concernant les informations reçues sur le contrôle des connaissances

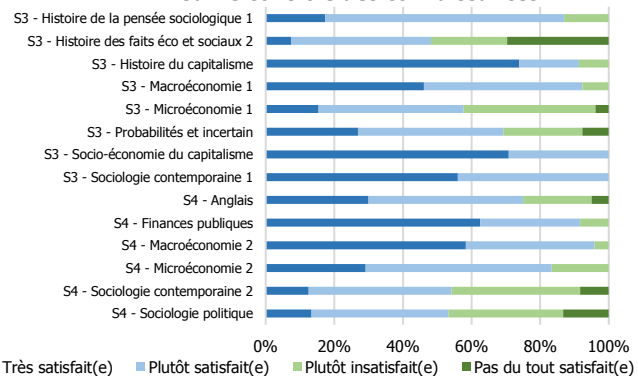

### Satisfaction de la fréquence du contrôle des connaissances (hors examen final de semestre)

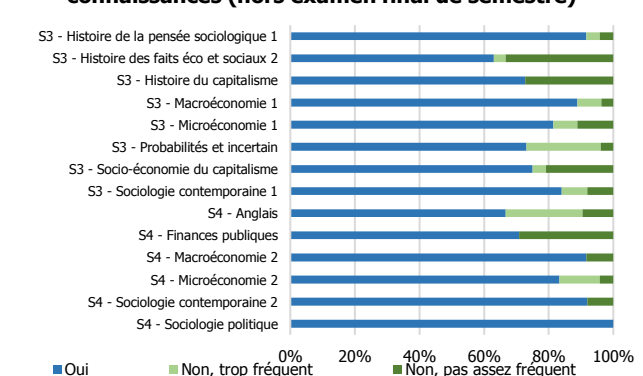

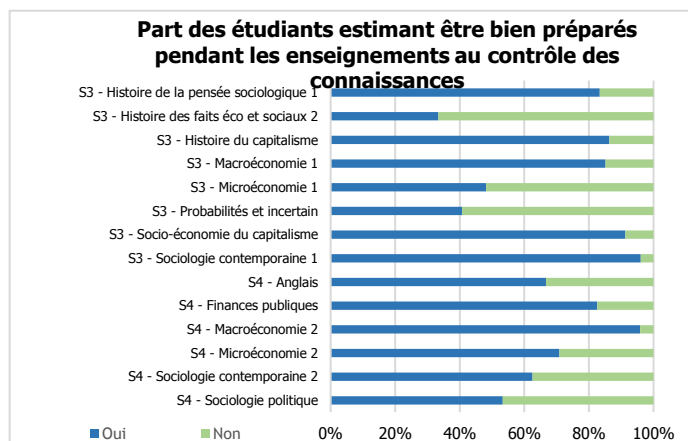

### Note moyenne de satisfaction par matière

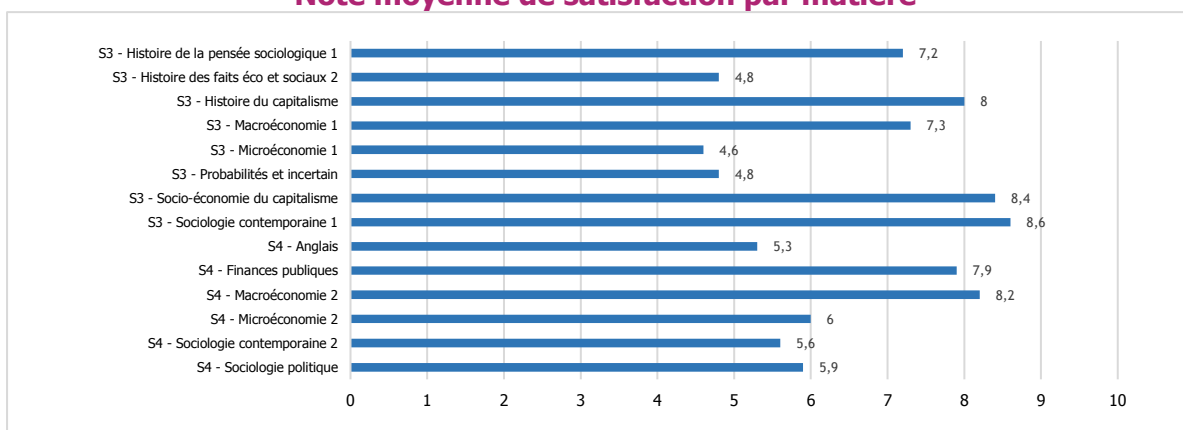

Nombre d'étudiants répondant aux questions qui suivent : 18

## Satisfaction globale

Nombre d'étudiants pour qui la formation en L2 correspond à leurs attentes : 7

Nombre d'étudiants satisfaits :

- du contenu des enseignements : 4
- du rythme de l'année (emploi du temps, enseignements) : 3
- de l'ambiance entre étudiants au sein de la formation : 17

Opinion des étudiants concernant la répartition des enseignements entre les semestres :

- Bonne répartition des enseignements entre le S3 et le S4 : 13
- Trop d'enseignements au S3 par rapport au S4 : 3
- Trop d'enseignements au S4 par rapport au S3 : 1

Nombre d'étudiants trouvant qu'il y avait entre la L1 et la L2 :

- une continuité en termes de contenu des enseignements : 14
- des redondances en termes de contenu des enseignements : 14
- une progression en termes de difficulté : 15

## Informations

Les moyens principaux d'obtenir des informations pédagogiques (deux réponses possibles) :

- Le mail étudiant (y compris redirigé) : 12
- Moodle : 8
- Le secrétariat en contact direct : 6
- Le panneau d'affichage : 4

Nombre d'étudiants ayant posé aux enseignants des questions liées aux enseignements (informations pratiques ou demandes d'explications du contenu) : 14

- à la fin d'un enseignement : 11
- sur rendez-vous : 0
- par mail : 3
- sur Moodle : 0

Nombre d'étudiants ayant obtenu une réponse à leurs questions : 3  
(sur rendez-vous, par mail ou sur Moodle)

## Secrétariat et équipe pédagogique

Nombre d'étudiants rencontrant des difficultés à aller au secrétariat pédagogique pendant les horaires d'ouverture : 11 (sur 18)

Nombre d'étudiants satisfaits de l'accueil reçu au secrétariat pédagogique : 13

Nombre d'étudiants trouvant les informations pédagogiques et les réponses aux questions qu'ils se posent : 11  
(par le secrétariat, affichage, mail ou Moodle)

Nombre d'étudiants connaissant le nom du responsable d'année : 13

Nombre d'étudiants l'ayant rencontré ou contacté en tant que responsable d'année : 5

Nombre d'étudiants estimant le responsable d'année :

- Plutôt disponible : 12
- Plutôt peu disponible : 1

Nombre d'étudiants estimant l'équipe pédagogique :

- Plutôt disponible : 17
- Plutôt peu disponible : 1

## Travail personnel / travail collectif

Nombre moyen d'heures de travail consacrées par semaine aux études (hors présence en enseignements) : 10,9 h  
50% des répondants disent travailler entre 5 h et 15 h par semaine

Nombre d'étudiants travaillant le plus souvent :

- seuls : 11
- en groupe : 6

Lieux de travail (seuls ou en groupe) (deux réponses possibles) :

|   |    |
|---|----|
| chez eux (ou chez un(e) autre étudiant(e) si travail en groupe) : | 17 |
| au Learning Center :  | 9  |
| dans une salle d'enseignement libre :                             | 2  |
| dans une cafétéria ou dans un café :                              | 2  |
| dans le centre de documentation de leur composante :              | 1  |
| dans un couloir :   | 1  |
| autre :   | 2  |

### Emploi rémunéré

Nombre d'étudiants ayant exercé un emploi rémunéré durant l'année universitaire : 3 (sur 16)  
*(y compris non déclaré et hors stage)*

Par choix : 0                      Par obligation : 3



# EVALUATION DES ENSEIGNEMENTS

2016/2017

## Eco Gestion (EME, EMI, ES, MISEG, PES)

Etudiants de 2<sup>ème</sup>  
année de licence

### Caractéristiques sociodémographiques des inscrits et des répondants

Nombre d'inscrits dans la licence : 500  
 Nombre de répondants à l'évaluation : 297  
 soit un taux de réponse de : 59%  
*(le nombre de présents pédagogiques n'étant pas connu  
 précisément, le taux de réponse peut être sous-évalué)*

|   | parmi les inscrits dans<br>la licence | parmi les répondants<br>à l'évaluation |
|---|---------------------------------------|--|
| Part des femmes   | 42 %                                  | 45 %                                   |
| Part des étudiants étrangers                                      | 25 %                                  | 24 %                                   |
| Part des étudiants d'origine sociale cadre                        | 44 %                                  | 44 %                                   |
| Part des étudiants titulaires d'un bac général                    | 80 %                                  | 80 %                                   |
| Part des étudiants titulaires d'un autre bac ou d'une équivalence | 6 %                                   | 5 %                                    |
| Part des étudiants titulaires d'une équivalence étrangère         | 14 %                                  | 14 %                                   |
| Age moyen à la sortie de la L2                                    | 21,8 ans                              | 21,5 ans                               |

Nombre d'étudiants venant du semestre 3 :

|                            |      |
|----------------------------|------|
| Eco Gestion parcours EME   | 45 % |
| Eco Gestion parcours EMI   | 29 % |
| Eco Gestion parcours ES    | 11 % |
| Eco Gestion parcours MISEG | 10 % |
| Eco Gestion parcours PES   | 3 %  |
| Extérieur à Lille 1        | 3 %  |

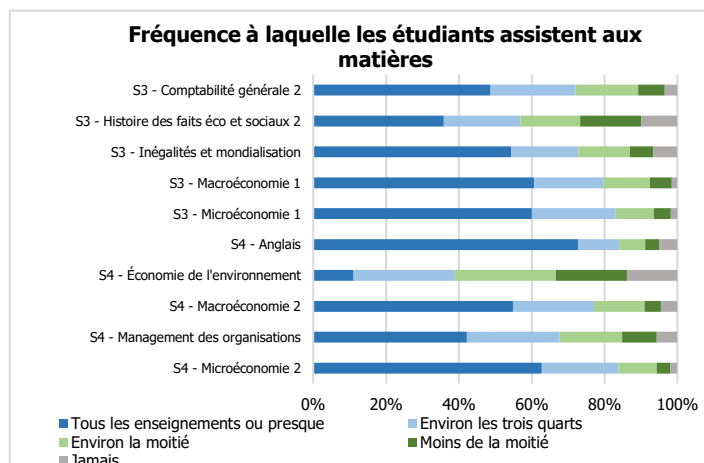
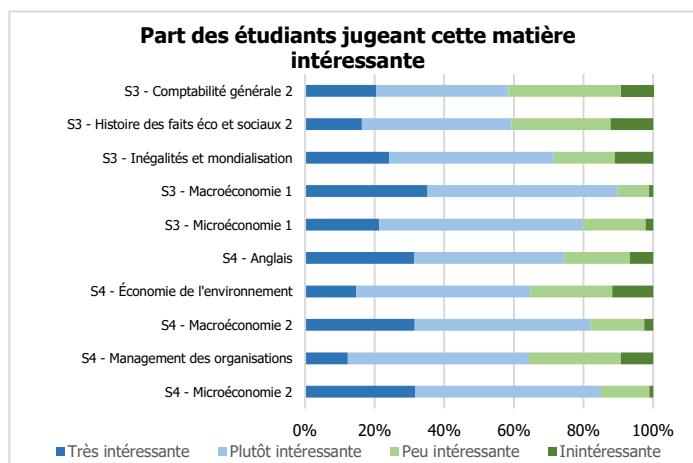

## Satisfaction des étudiants concernant :

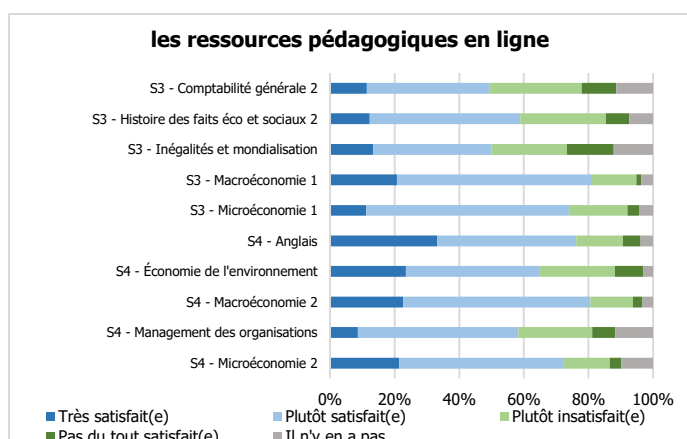
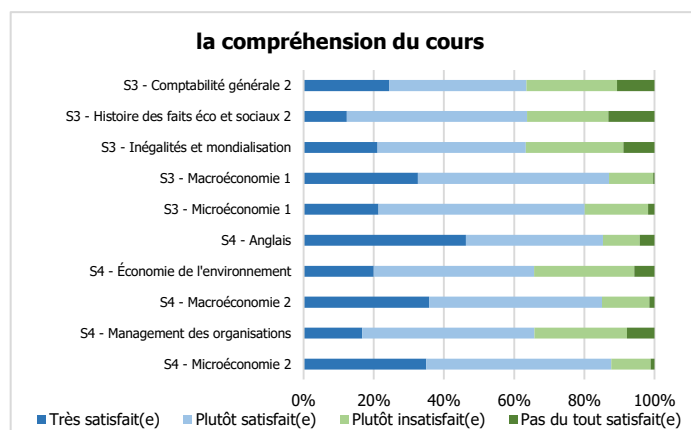
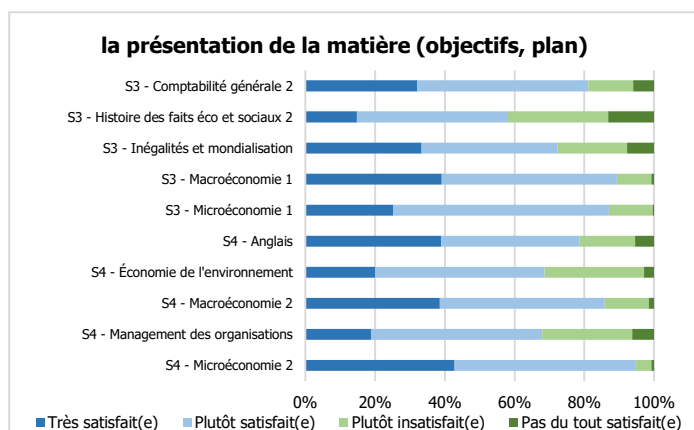

## Le contrôle des connaissances

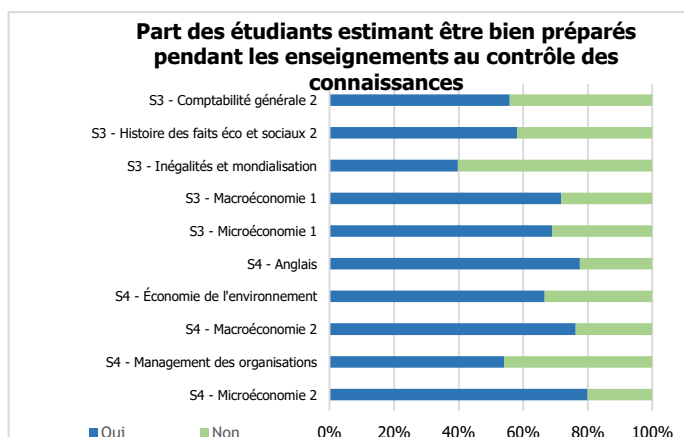
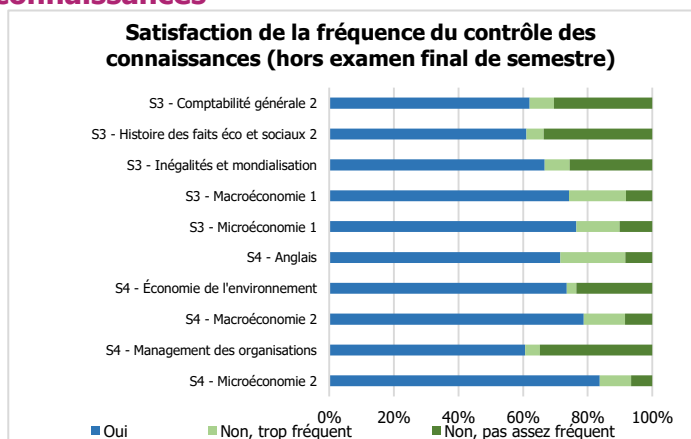
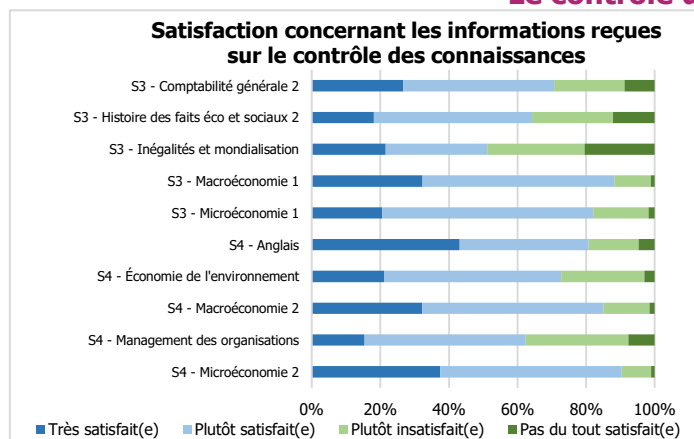



## Note moyenne de satisfaction par matière

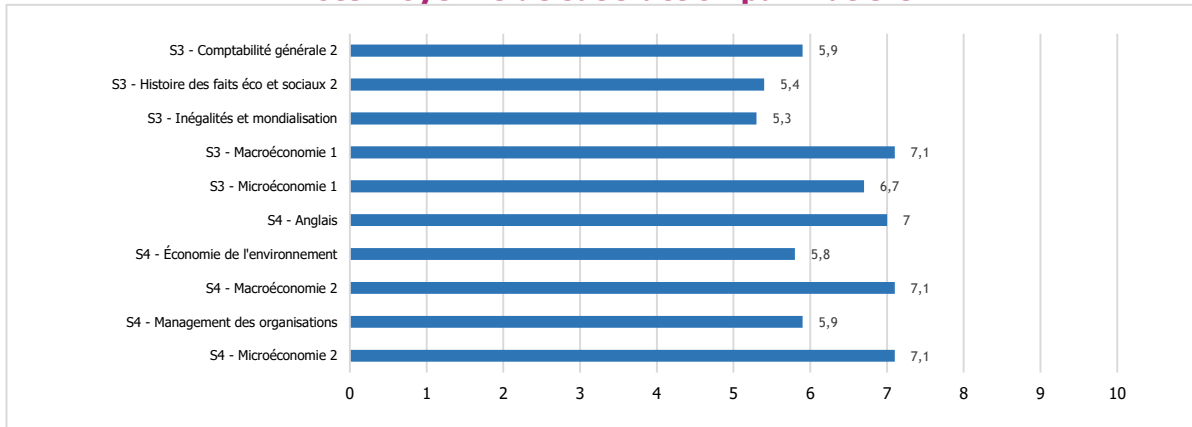

Nombre d'étudiants répondant aux questions qui suivent : 255

## Satisfaction globale

Part des étudiants pour qui la formation en L2 correspond à leurs attentes : 67 %

Part des étudiants satisfaits :

- du contenu des enseignements : 74 %
- du rythme de l'année (emploi du temps, enseignements) : 53 %
- de l'ambiance entre étudiants au sein de la formation : 80 %

Opinion des étudiants concernant la répartition des enseignements entre les semestres :

- Bonne répartition des enseignements entre le S3 et le S4 : 70 %
- Trop d'enseignements au S3 par rapport au S4 : 14 %
- Trop d'enseignements au S4 par rapport au S3 : 16 %

Part des étudiants trouvant qu'il y avait entre la L1 et la L2 :

- une continuité en termes de contenu des enseignements : 89 %
- des redondances en termes de contenu des enseignements : 57 %
- une progression en termes de difficulté : 88 %

## Informations

Les moyens principaux d'obtenir des informations pédagogiques (deux réponses possibles) :

- Moodle : 84 %
- Le mail étudiant (y compris redirigé) : 40 %
- Le secrétariat en contact direct : 32 %
- Le panneau d'affichage : 17 %

Part des étudiants ayant posé aux enseignants des questions liées aux enseignements (informations pratiques ou demandes d'explications du contenu) : 50 %

- à la fin d'un enseignement : 59 %
- sur rendez-vous : 2 %
- par mail : 36 %
- sur Moodle : 3 %

Part des étudiants ayant obtenu une réponse à leurs questions : 89 %  
(sur rendez-vous, par mail ou sur Moodle)

## Secrétariat et équipe pédagogique

Part des étudiants rencontrant des difficultés à aller au secrétariat pédagogique pendant les horaires d'ouverture : 36 %

Part des étudiants satisfaits de l'accueil reçu au secrétariat pédagogique : 91 %

Part des étudiants trouvant les informations pédagogiques et les réponses aux questions qu'ils se posent : 83 %  
(par le secrétariat, affichage, mail ou Moodle)

Part des étudiants connaissant le nom du responsable d'année : 76 %

Part des étudiants l'ayant rencontré ou contacté en tant que responsable d'année : 32 %

Part des étudiants estimant le responsable d'année :

- Plutôt disponible : 83 %
- Plutôt peu disponible : 17 %

Part des étudiants estimant l'équipe pédagogique :

- Plutôt disponible : 85 %
- Plutôt peu disponible : 15 %

## Travail personnel / travail collectif

Nombre moyen d'heures de travail consacrées par semaine aux études (hors présence en enseignements) : 8,1 h  
50% des répondants disent travailler entre 5 h et 10 h par semaine

Part des étudiants travaillant le plus souvent :

- seuls : 73 %
- en groupe : 27 %

Lieux de travail (seuls ou en groupe) (deux réponses possibles) :

|   |      |
|---|------|
| chez eux (ou chez un(e) autre étudiant(e) si travail en groupe) : | 73 % |
| au Learning Center :  | 49 % |
| dans une salle d'enseignement libre :                             | 19 % |
| dans le centre de documentation de leur composante :              | 11 % |
| dans une salle de travail d'une résidence universitaire :         | 7 %  |
| dans une cafétéria ou dans un café :                              | 5 %  |
| dans un couloir :   | 2 %  |
| autre :   | 1 %  |

### Emploi rémunéré

Part des étudiants ayant exercé un emploi rémunéré durant l'année universitaire : 40 %  
(y compris non déclaré et hors stage)

Par choix : 57%                      Par obligation : 43%



# EVALUATION DES ENSEIGNEMENTS

2016/2017

## Eco Gestion parcours EME

Etudiants de 2<sup>ème</sup> année de licence

### Caractéristiques sociodémographiques des inscrits et des répondants

Nombre d'inscrits dans la licence : 223  
 Nombre de répondants à l'évaluation : 138  
 soit un taux de réponse de : 62%  
*(le nombre de présents pédagogiques n'étant pas connu précisément, le taux de réponse peut être sous-évalué)*

|   | parmi les inscrits dans la licence | parmi les répondants à l'évaluation |
|---|------------------------------------|-------------------------------------|
| Part des femmes   | 44 %                               | 49 %                                |
| Part des étudiants étrangers                                      | 30 %                               | 25 %                                |
| Part des étudiants d'origine sociale cadre                        | 40 %                               | 39 %                                |
| Part des étudiants titulaires d'un bac général                    | 72 %                               | 74 %                                |
| Part des étudiants titulaires d'un autre bac ou d'une équivalence | 9 %                                | 7 %                                 |
| Part des étudiants titulaires d'une équivalence étrangère         | 20 %                               | 19 %                                |
| Age moyen à la sortie de la L2                                    | 22,1 ans                           | 21,7 ans                            |

Nombre d'étudiants venant du semestre 3 :

|                          |      |
|--------------------------|------|
| Eco Gestion parcours EME | 97 % |
| Gestion                  | 1 %  |
| Extérieur à Lille 1      | 2 %  |

#### Part des étudiants jugeant cette matière intéressante

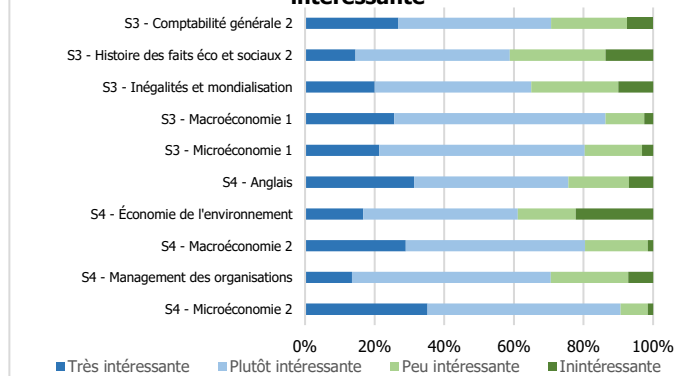

#### Fréquence à laquelle les étudiants assistent aux matières

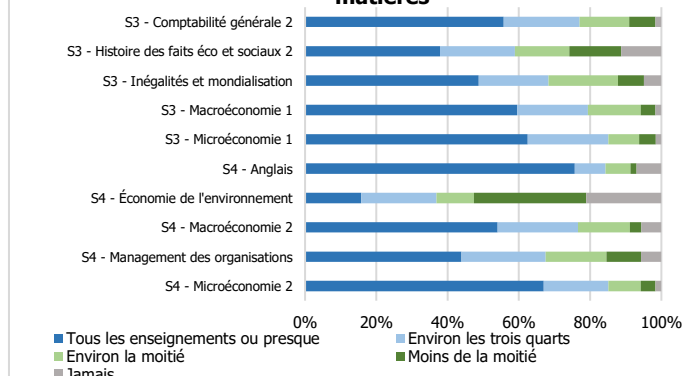

## Satisfaction des étudiants concernant :

### la présentation de la matière (objectifs, plan)

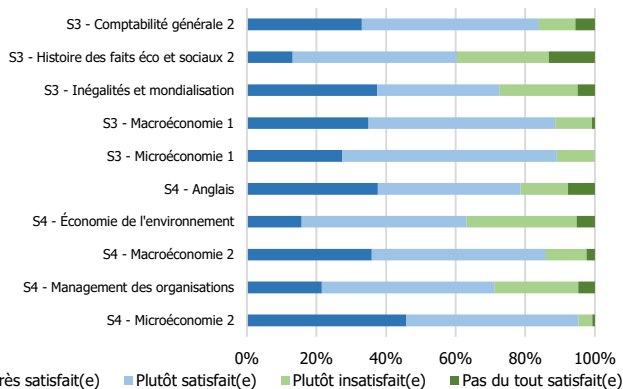

### la compréhension du cours

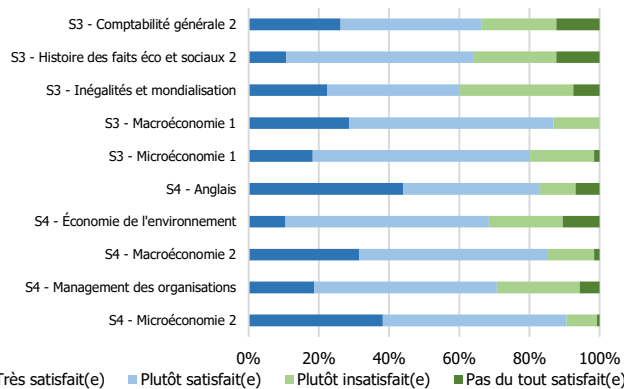

### les ressources pédagogiques en ligne

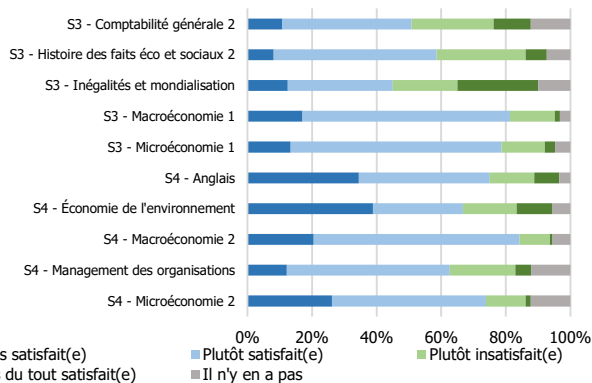

## Le contrôle des connaissances

### Satisfaction concernant les informations reçues sur le contrôle des connaissances

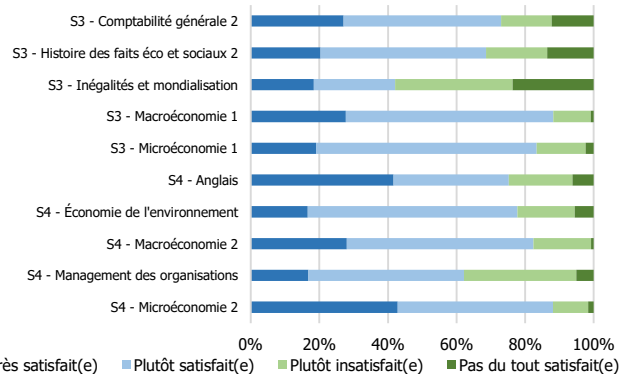

### Satisfaction de la fréquence du contrôle des connaissances (hors examen final de semestre)

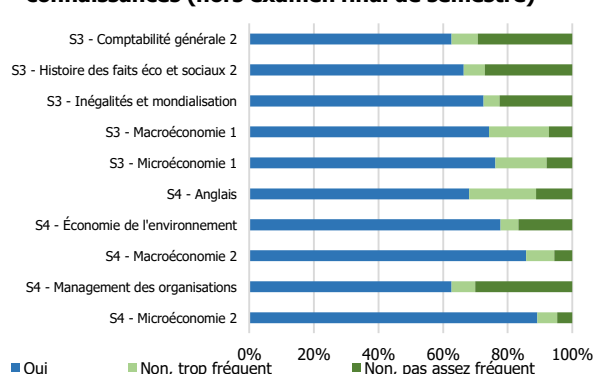

### Part des étudiants estimant être bien préparés pendant les enseignements au contrôle des connaissances

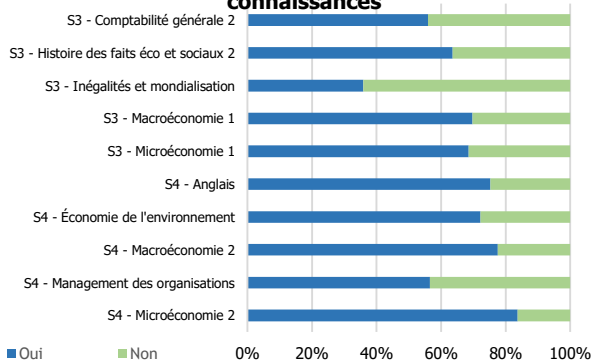

## Note moyenne de satisfaction par matière

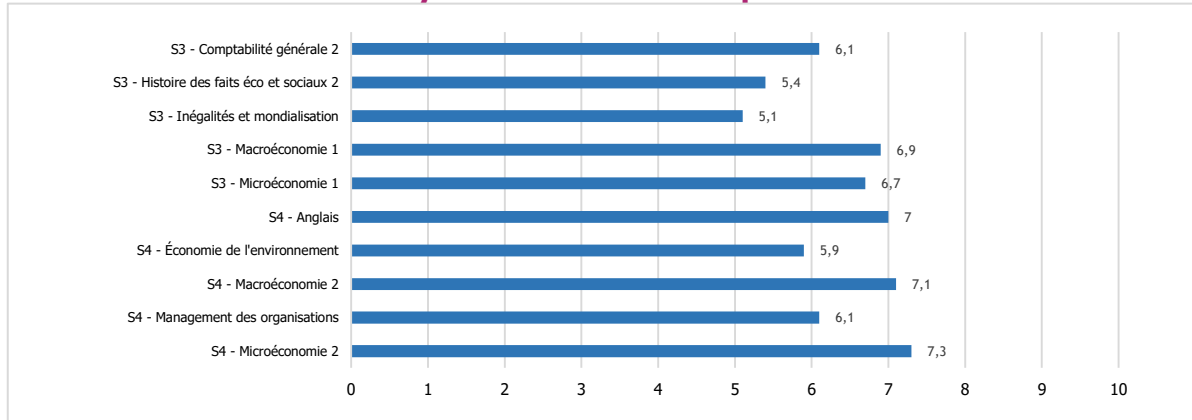

Nombre d'étudiants répondant aux questions qui suivent : 121

## Satisfaction globale

Part des étudiants pour qui la formation en L2 correspond à leurs attentes : 69 %

Part des étudiants satisfaits :

- du contenu des enseignements : 75 %
- du rythme de l'année (emploi du temps, enseignements) : 55 %
- de l'ambiance entre étudiants au sein de la formation : 76 %

Opinion des étudiants concernant la répartition des enseignements entre les semestres :

- Bonne répartition des enseignements entre le S3 et le S4 : 70 %
- Trop d'enseignements au S3 par rapport au S4 : 15 %
- Trop d'enseignements au S4 par rapport au S3 : 14 %

Part des étudiants trouvant qu'il y avait entre la L1 et la L2 :

- une continuité en termes de contenu des enseignements : 85 %
- des redondances en termes de contenu des enseignements : 62 %
- une progression en termes de difficulté : 91 %

## Informations

Les moyens principaux d'obtenir des informations pédagogiques (deux réponses possibles) :

- Moodle : 83 %
- Le mail étudiant (y compris redirigé) : 36 %
- Le secrétariat en contact direct : 32 %
- Le panneau d'affichage : 18 %

Part des étudiants ayant posé aux enseignants des questions liées aux enseignements (informations pratiques ou demandes d'explications du contenu) : 53 %

- à la fin d'un enseignement : 60 %
- sur rendez-vous : 2 %
- par mail : 36 %
- sur Moodle : 2 %

Part des étudiants ayant obtenu une réponse à leurs questions : 82 %  
(sur rendez-vous, par mail ou sur Moodle)

## Secrétariat et équipe pédagogique

Part des étudiants rencontrant des difficultés à aller au secrétariat pédagogique pendant les horaires d'ouverture : 31 %

Part des étudiants satisfaits de l'accueil reçu au secrétariat pédagogique : 91 %

Part des étudiants trouvant les informations pédagogiques et les réponses aux questions qu'ils se posent : 85 %  
(par le secrétariat, affichage, mail ou Moodle)

Part des étudiants connaissant le nom du responsable d'année : 75 %

Part des étudiants l'ayant rencontré ou contacté en tant que responsable d'année : 34 %

Part des étudiants estimant le responsable d'année :

- Plutôt disponible : 81 %
- Plutôt peu disponible : 19 %

Part des étudiants estimant l'équipe pédagogique :

- Plutôt disponible : 85 %
- Plutôt peu disponible : 15 %

## Travail personnel / travail collectif

Nombre moyen d'heures de travail consacrées par semaine aux études (hors présence en enseignements) : 8,8 h  
50% des répondants disent travailler entre 5 h et 10 h par semaine

Part des étudiants travaillant le plus souvent :

- seuls : 75 %
- en groupe : 25 %



Lieux de travail (seuls ou en groupe) (deux réponses possibles) :

|   |      |
|---|------|
| chez eux (ou chez un(e) autre étudiant(e) si travail en groupe) : | 73 % |
| au Learning Center :  | 45 % |
| dans une salle d'enseignement libre :                             | 24 % |
| dans le centre de documentation de leur composante :              | 11 % |
| dans une salle de travail d'une résidence universitaire :         | 8 %  |
| dans une cafétéria ou dans un café :                              | 4 %  |
| dans un couloir :   | 3 %  |
| autre :   | 1 %  |

### Emploi rémunéré

Part des étudiants ayant exercé un emploi rémunéré durant l'année universitaire : 42 %  
(y compris non déclaré et hors stage)

Par choix : 54%                      Par obligation : 46%



# EVALUATION DES ENSEIGNEMENTS

2016/2017

## Eco Gestion parcours EMI

Etudiants de 2<sup>ème</sup> année de licence

### Caractéristiques sociodémographiques des inscrits et des répondants

Nombre d'inscrits dans la licence : 141  
 Nombre de répondants à l'évaluation : 88  
 soit un taux de réponse de : 62%  
*(le nombre de présents pédagogiques n'étant pas connu précisément, le taux de réponse peut être sous-évalué)*

|   | parmi les inscrits dans la licence | parmi les répondants à l'évaluation |
|---|------------------------------------|-------------------------------------|
| Part des femmes   | 42 %                               | 44 %                                |
| Part des étudiants étrangers                                      | 24 %                               | 25 %                                |
| Part des étudiants d'origine sociale cadre                        | 48 %                               | 53 %                                |
| Part des étudiants titulaires d'un bac général                    | 86 %                               | 85 %                                |
| Part des étudiants titulaires d'un autre bac ou d'une équivalence | 6 %                                | 6 %                                 |
| Part des étudiants titulaires d'une équivalence étrangère         | 9 %                                | 9 %                                 |
| Age moyen à la sortie de la L2                                    | 21,8 ans                           | 21,4 ans                            |

Nombre d'étudiants venant du semestre 3 :  
 Eco Gestion parcours EMI 97 %  
 Extérieur à Lille 1 3 %

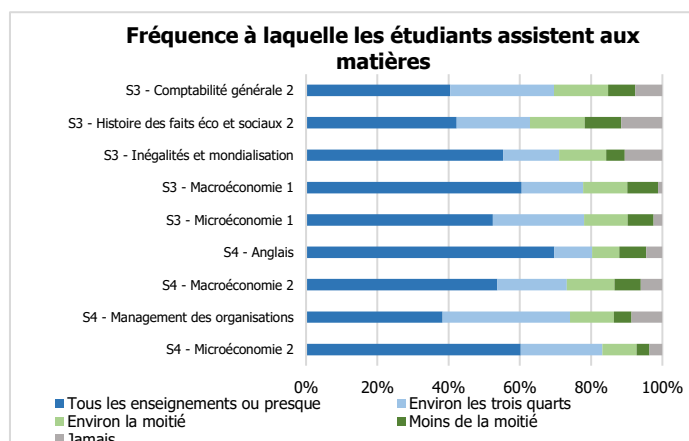
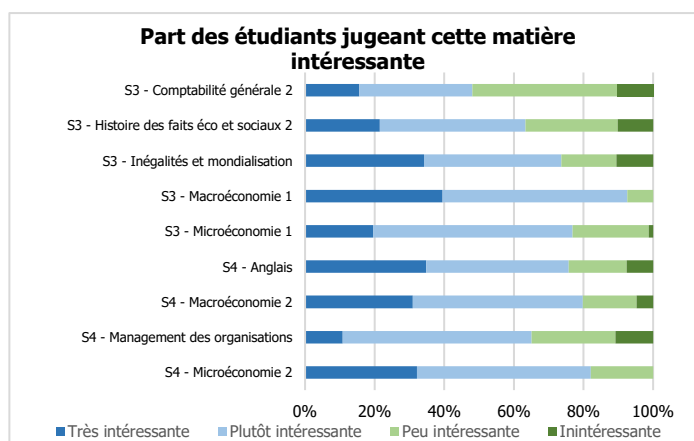

## Satisfaction des étudiants concernant :

### la présentation de la matière (objectifs, plan)

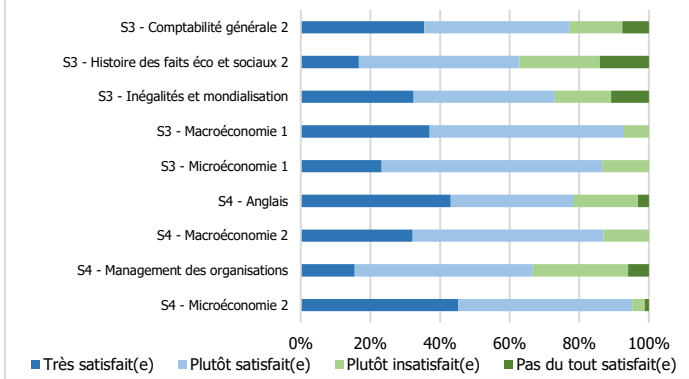

### la compréhension du cours

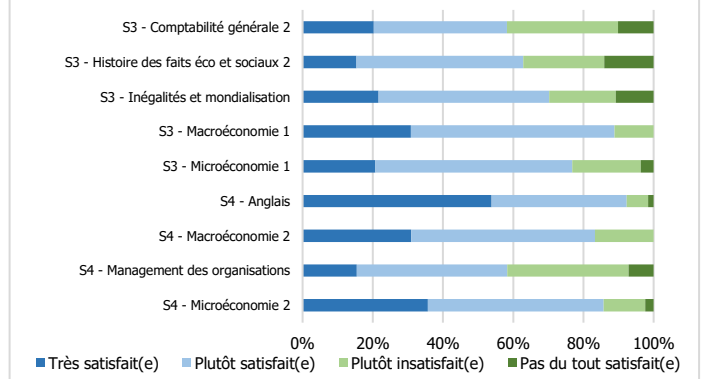

### les ressources pédagogiques en ligne

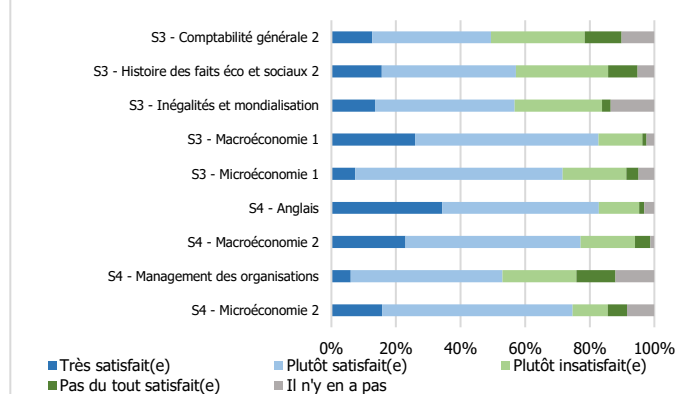

## Le contrôle des connaissances

### Satisfaction concernant les informations reçues sur le contrôle des connaissances

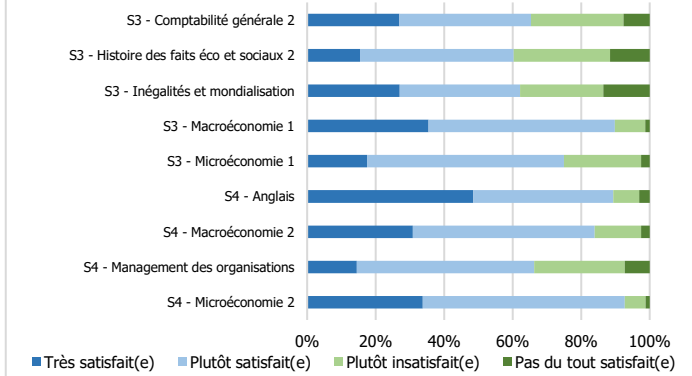

### Satisfaction de la fréquence du contrôle des connaissances (hors examen final de semestre)

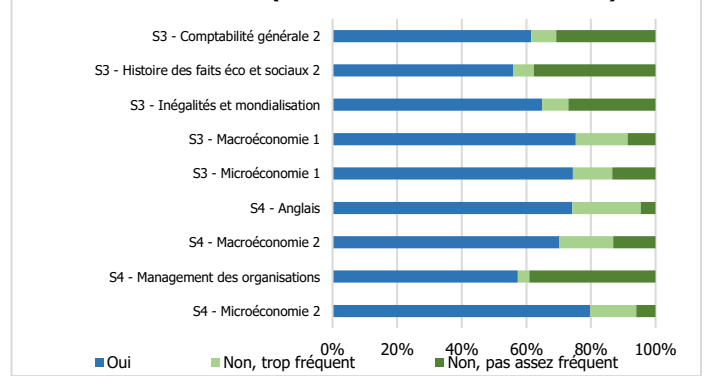

### Part des étudiants estimant être bien préparés pendant les enseignements au contrôle des connaissances

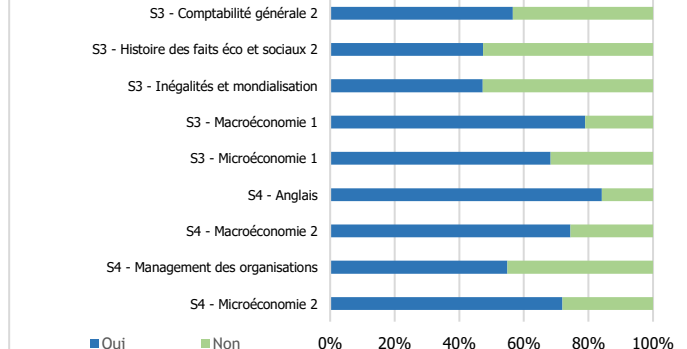

## Note moyenne de satisfaction par matière

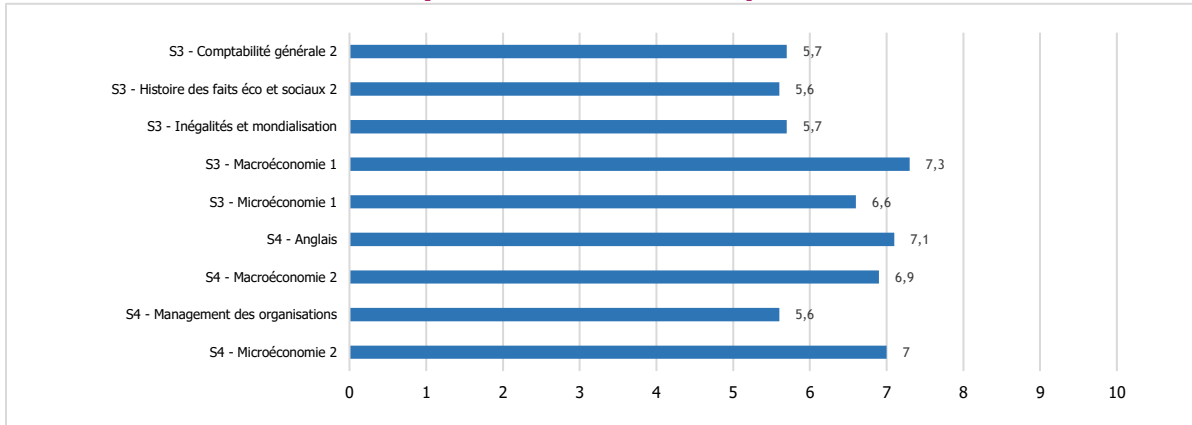

Nombre d'étudiants répondant aux questions qui suivent : 77

## Satisfaction globale

Part des étudiants pour qui la formation en L2 correspond à leurs attentes : 64 %

Part des étudiants satisfaits :

- du contenu des enseignements : 71 %
- du rythme de l'année (emploi du temps, enseignements) : 49 %
- de l'ambiance entre étudiants au sein de la formation : 77 %

Opinion des étudiants concernant la répartition des enseignements entre les semestres :

- Bonne répartition des enseignements entre le S3 et le S4 : 70 %
- Trop d'enseignements au S3 par rapport au S4 : 16 %
- Trop d'enseignements au S4 par rapport au S3 : 14 %

Part des étudiants trouvant qu'il y avait entre la L1 et la L2 :

- une continuité en termes de contenu des enseignements : 87 %
- des redondances en termes de contenu des enseignements : 47 %
- une progression en termes de difficulté : 86 %

## Informations

Les moyens principaux d'obtenir des informations pédagogiques (deux réponses possibles) :

- Moodle : 82 %
- Le mail étudiant (y compris redirigé) : 52 %
- Le secrétariat en contact direct : 34 %
- Le panneau d'affichage : 17 %

Part des étudiants ayant posé aux enseignants des questions liées aux enseignements (informations pratiques ou demandes d'explications du contenu) : 50 %

- à la fin d'un enseignement : 61 %
- sur rendez-vous : 3 %
- par mail : 33 %
- sur Moodle : 3 %

Part des étudiants ayant obtenu une réponse à leurs questions : 12 (sur 13 étudiants)  
(sur rendez-vous, par mail ou sur Moodle)

## Secrétariat et équipe pédagogique

Part des étudiants rencontrant des difficultés à aller au secrétariat pédagogique pendant les horaires d'ouverture : 43 %

Part des étudiants satisfaits de l'accueil reçu au secrétariat pédagogique : 90 %

Part des étudiants trouvant les informations pédagogiques et les réponses aux questions qu'ils se posent : 79 %  
(par le secrétariat, affichage, mail ou Moodle)

Part des étudiants connaissant le nom du responsable d'année : 77 %

Part des étudiants l'ayant rencontré ou contacté en tant que responsable d'année : 26 %

Part des étudiants estimant le responsable d'année :

- Plutôt disponible : 84 %
- Plutôt peu disponible : 16 %

Part des étudiants estimant l'équipe pédagogique :

- Plutôt disponible : 83 %
- Plutôt peu disponible : 17 %

## Travail personnel / travail collectif

Nombre moyen d'heures de travail consacrées par semaine aux études (hors présence en enseignements) : 7,1 h  
50% des répondants disent travailler entre 4 h et 10 h par semaine

Part des étudiants travaillant le plus souvent :

- seuls : 75 %
- en groupe : 25 %

Lieux de travail (seuls ou en groupe) (deux réponses possibles) :

|   |      |
|---|------|
| chez eux (ou chez un(e) autre étudiant(e) si travail en groupe) : | 74 % |
| au Learning Center :  | 55 % |
| dans une salle d'enseignement libre :                             | 12 % |
| dans le centre de documentation de leur composante :              | 10 % |
| dans une cafétéria ou dans un café :                              | 8 %  |
| dans une salle de travail d'une résidence universitaire :         | 4 %  |
| dans un couloir :   | 1 %  |
| autre :   | 3 %  |

### Emploi rémunéré

Part des étudiants ayant exercé un emploi rémunéré durant l'année universitaire : 39 %  
(y compris non déclaré et hors stage)

Par choix : 62%                      Par obligation : 38%





# EVALUATION DES ENSEIGNEMENTS

2016/2017

## Eco Gestion parcours ES

Etudiants de 2<sup>ème</sup> année de licence

### Caractéristiques sociodémographiques des inscrits et des répondants

Nombre d'inscrits dans la licence : 81  
 Nombre de répondants à l'évaluation : 33  
 soit un taux de réponse de : 41%  
*(le nombre de présents pédagogiques n'étant pas connu précisément, le taux de réponse peut être sous-évalué)*

|   | parmi les inscrits dans la licence | parmi les répondants à l'évaluation |
|---|------------------------------------|-------------------------------------|
| Nombre de femmes  | 35                                 | 12                                  |
| Nombre d'étudiants étrangers                                      | 5                                  | 1                                   |
| Nombre d'étudiants d'origine sociale cadre                        | 33                                 | 9                                   |
| Nombre d'étudiants titulaires d'un bac général                    | 75                                 | 31                                  |
| Nombre d'étudiants titulaires d'un autre bac ou d'une équivalence | 2                                  | 1                                   |
| Nombre d'étudiants titulaires d'une équivalence étrangère         | 4                                  | 1                                   |
| Age moyen à la sortie de la L2                                    | 21,1 ans                           | 21,2 ans                            |

Nombre d'étudiants venant du semestre 3 :  
 Eco Gestion parcours ES 32  
 Extérieur à Lille 1

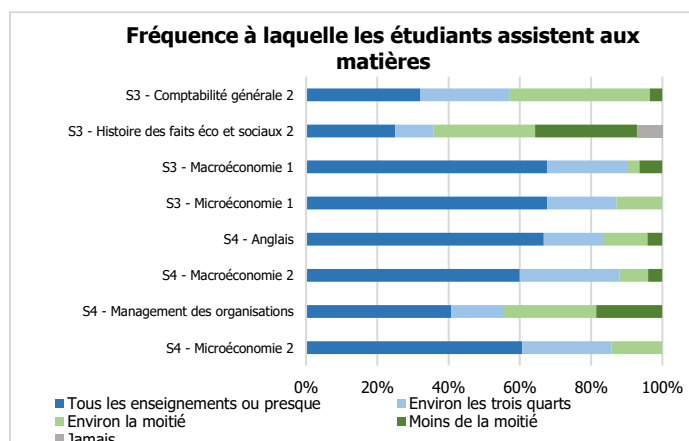
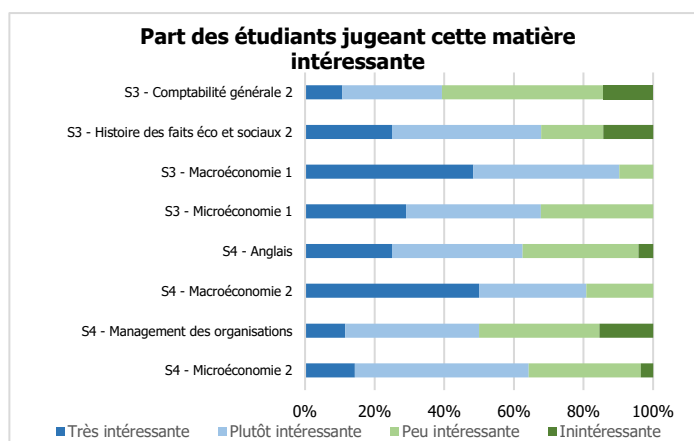

## Satisfaction des étudiants concernant :

### la présentation de la matière (objectifs, plan)

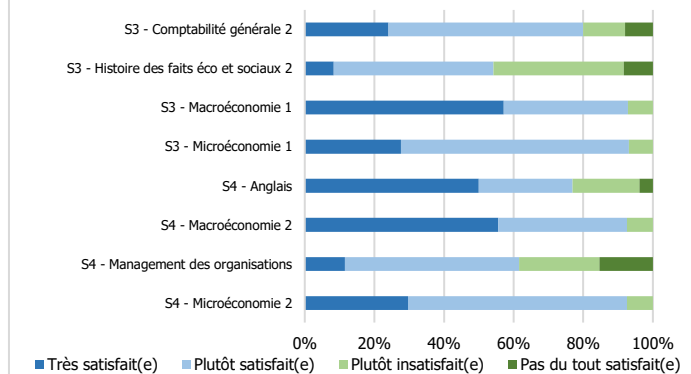

### la compréhension du cours

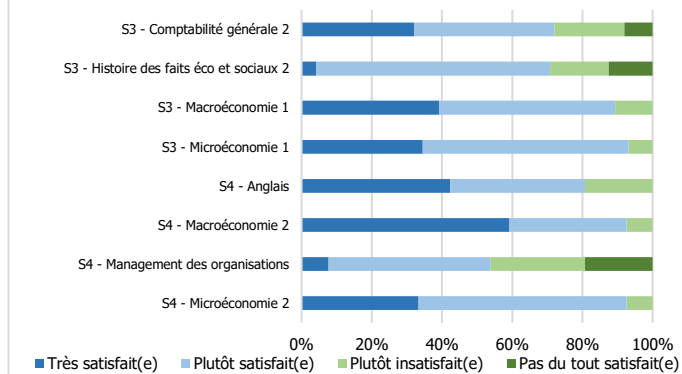

### les ressources pédagogiques en ligne

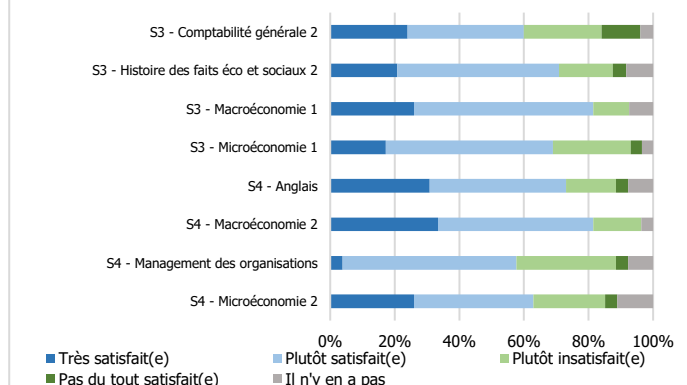

## Le contrôle des connaissances

### Satisfaction concernant les informations reçues sur le contrôle des connaissances

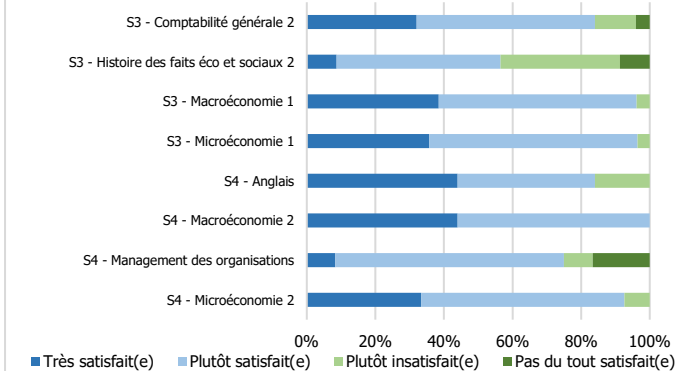

### Satisfaction de la fréquence du contrôle des connaissances (hors examen final de semestre)

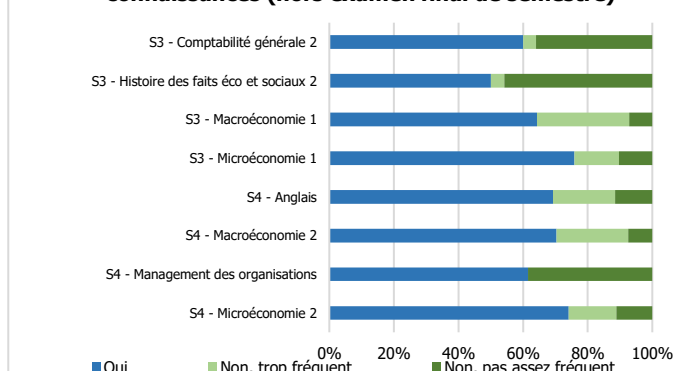

### Part des étudiants estimant être bien préparés pendant les enseignements au contrôle des connaissances

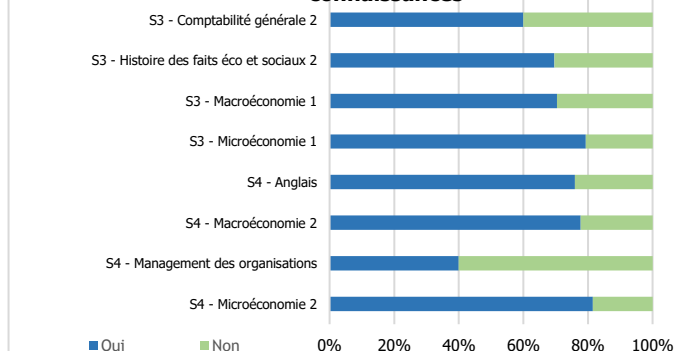

## Note moyenne de satisfaction par matière

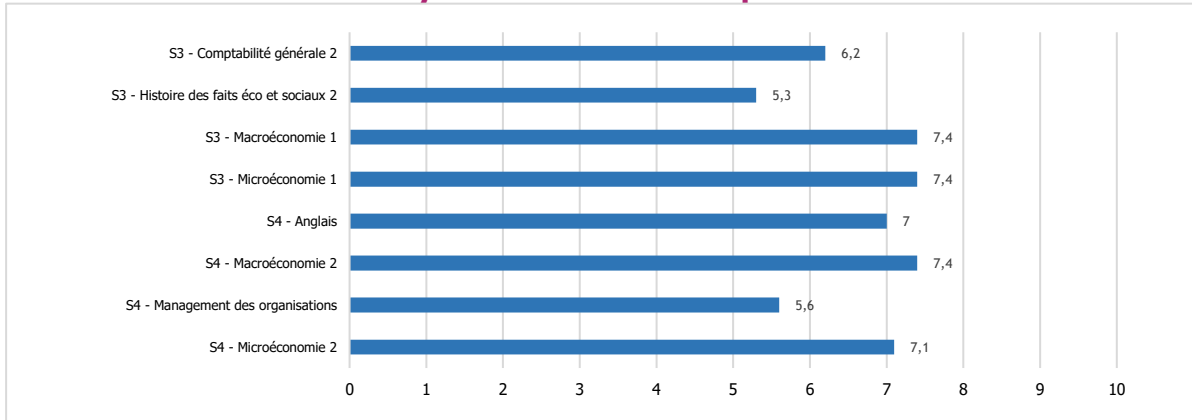

Nombre d'étudiants répondant aux questions qui suivent : 27

## Satisfaction globale

Nombre d'étudiants pour qui la formation en L2 correspond à leurs attentes : 22

Nombre d'étudiants satisfaits :

|   |    |
|---|----|
| - du contenu des enseignements :                          | 25 |
| - du rythme de l'année (emploi du temps, enseignements) : | 18 |
| - de l'ambiance entre étudiants au sein de la formation : | 26 |

Opinion des étudiants concernant la répartition des enseignements entre les semestres :

|  |    |
|--|----|
| Bonne répartition des enseignements entre le S3 et le S4 : | 21 |
| Trop d'enseignements au S3 par rapport au S4 :             | 2  |
| Trop d'enseignements au S4 par rapport au S3 :             | 4  |

Nombre d'étudiants trouvant qu'il y avait entre la L1 et la L2 :

|  |    |
|--|----|
| - une continuité en termes de contenu des enseignements :  | 24 |
| - des redondances en termes de contenu des enseignements : | 14 |
| - une progression en termes de difficulté :                | 21 |

## Informations

Les moyens principaux d'obtenir des informations pédagogiques (deux réponses possibles) :

|   |    |
|---|----|
| Moodle :                                | 22 |
| Le secrétariat en contact direct :      | 9  |
| Le mail étudiant (y compris redirigé) : | 7  |
| Le panneau d'affichage :                | 2  |

Nombre d'étudiants ayant posé aux enseignants des questions liées aux enseignements (informations pratiques ou demandes d'explications du contenu) : 12

|                              |   |
|------------------------------|---|
| à la fin d'un enseignement : | 5 |
| sur rendez-vous :            | 0 |
| par mail :                   | 5 |
| sur Moodle :                 | 2 |

Nombre d'étudiants ayant obtenu une réponse à leurs questions : 5  
(sur rendez-vous, par mail ou sur Moodle)

## Secrétariat et équipe pédagogique

Nombre d'étudiants rencontrant des difficultés à aller au secrétariat pédagogique pendant les horaires d'ouverture : 9 (sur 25)

Nombre d'étudiants satisfaits de l'accueil reçu au secrétariat pédagogique : 26

Nombre d'étudiants trouvant les informations pédagogiques et les réponses aux questions qu'ils se posent : 24  
(par le secrétariat, affichage, mail ou Moodle)

Nombre d'étudiants connaissant le nom du responsable d'année : 21

Nombre d'étudiants l'ayant rencontré ou contacté en tant que responsable d'année : 7

Nombre d'étudiants estimant le responsable d'année :

|                         |    |
|-------------------------|----|
| Plutôt disponible :     | 16 |
| Plutôt peu disponible : | 3  |

Nombre d'étudiants estimant l'équipe pédagogique :

|                         |    |
|-------------------------|----|
| Plutôt disponible :     | 23 |
| Plutôt peu disponible : | 3  |

## Travail personnel / travail collectif

Nombre moyen d'heures de travail consacrées par semaine aux études (hors présence en enseignements) : 8,1 h  
50% des répondants disent travailler entre 5 h et 10 h par semaine

Nombre d'étudiants travaillant le plus souvent :

|             |    |
|-------------|----|
| seuls :     | 13 |
| en groupe : | 13 |

Lieux de travail (seuls ou en groupe) (deux réponses possibles) :

|   |    |
|---|----|
| chez eux (ou chez un(e) autre étudiant(e) si travail en groupe) : | 19 |
| au Learning Center :  | 10 |
| dans une salle d'enseignement libre :                             | 4  |
| dans le centre de documentation de leur composante :              | 4  |

### **Emploi rémunéré**

Nombre d'étudiants ayant exercé un emploi rémunéré durant l'année universitaire : 7 (sur 22)  
*(y compris non déclaré et hors stage)*

Par choix : 4                      Par obligation : 3



# EVALUATION DES ENSEIGNEMENTS

2016/2017

## Eco Gestion parcours MISEG

Etudiants de 2<sup>ème</sup> année de licence

### Caractéristiques sociodémographiques des inscrits et des répondants

Nombre d'inscrits dans la licence : 40  
 Nombre de répondants à l'évaluation : 30  
 soit un taux de réponse de : 75%  
*(le nombre de présents pédagogiques n'étant pas connu précisément, le taux de réponse peut être sous-évalué)*

|   | parmi les inscrits dans la licence | parmi les répondants à l'évaluation |
|---|------------------------------------|-------------------------------------|
| Nombre de femmes  | 14                                 | 12                                  |
| Nombre d'étudiants étrangers                                      | 20                                 | 13                                  |
| Nombre d'étudiants d'origine sociale cadre                        | 15                                 | 11                                  |
| Nombre d'étudiants titulaires d'un bac général                    | 28                                 | 23                                  |
| Nombre d'étudiants titulaires d'un autre bac ou d'une équivalence | 2                                  | 0                                   |
| Nombre d'étudiants titulaires d'une équivalence étrangère         | 10                                 | 7                                   |
| Age moyen à la sortie de la L2                                    | 21,9 ans                           | 21,5 ans                            |

Nombre d'étudiants venant du semestre 3 :

|                            |    |
|----------------------------|----|
| Eco Gestion parcours MISEG | 29 |
| Extérieur à Lille 1        | 1  |

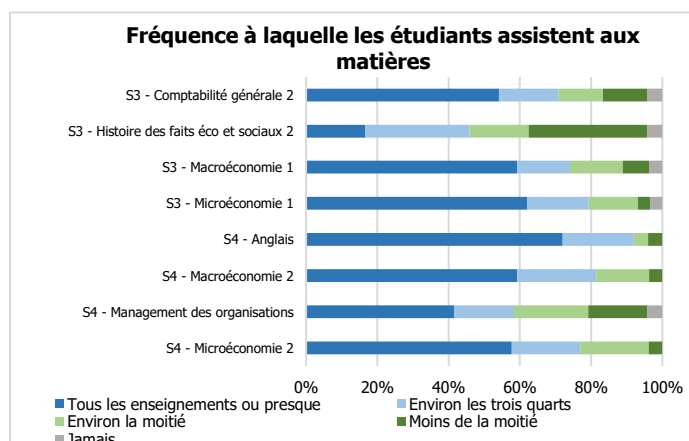
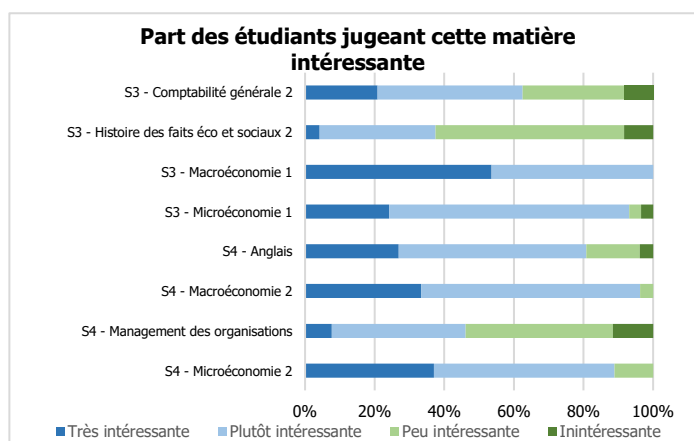

## Satisfaction des étudiants concernant :

### la présentation de la matière (objectifs, plan)

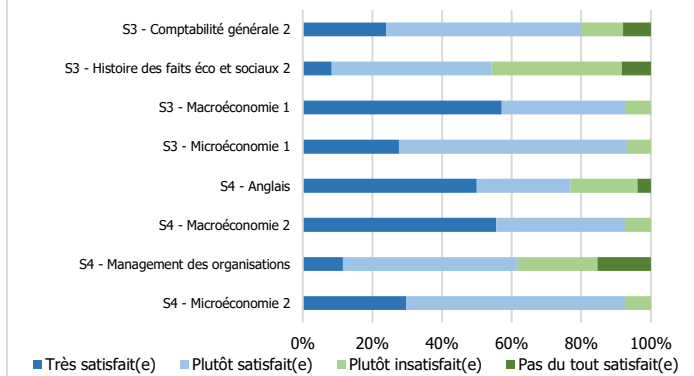

### la compréhension du cours

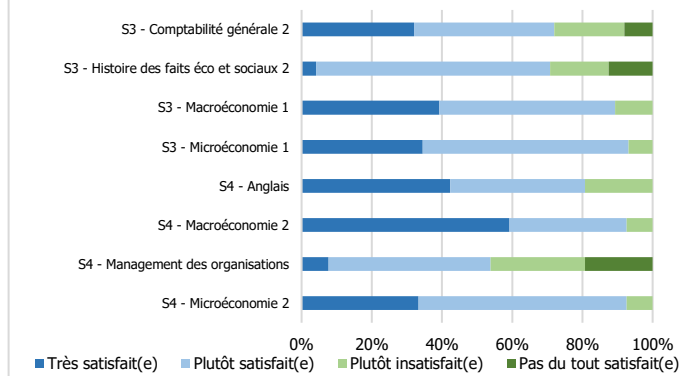

### les ressources pédagogiques en ligne

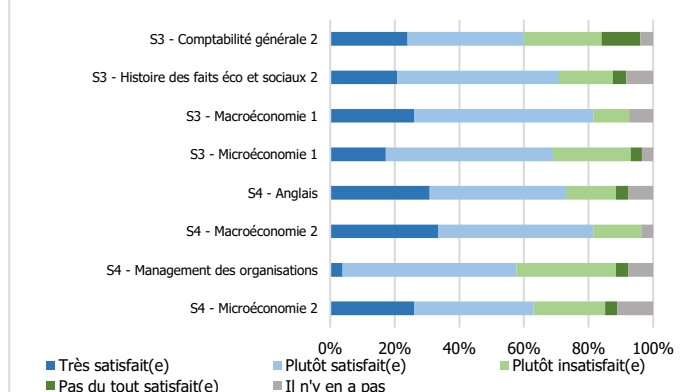

## Le contrôle des connaissances

### Satisfaction concernant les informations reçues sur le contrôle des connaissances

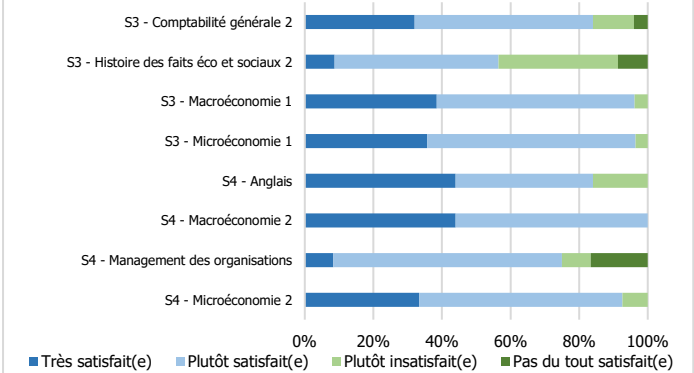

### Satisfaction de la fréquence du contrôle des connaissances (hors examen final de semestre)

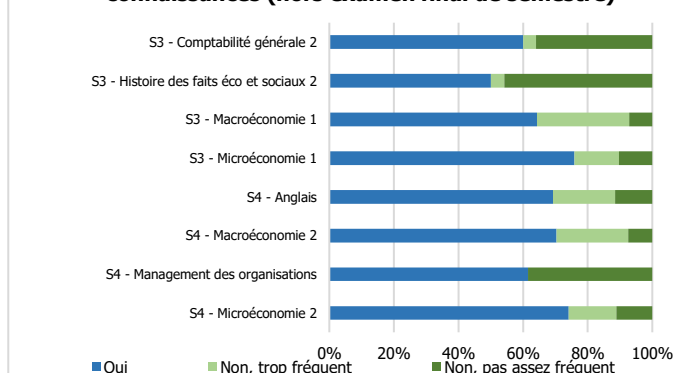

### Part des étudiants estimant être bien préparés pendant les enseignements au contrôle des connaissances

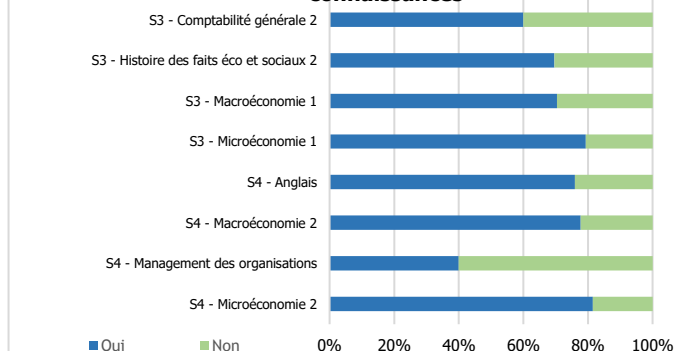



## Note moyenne de satisfaction par matière

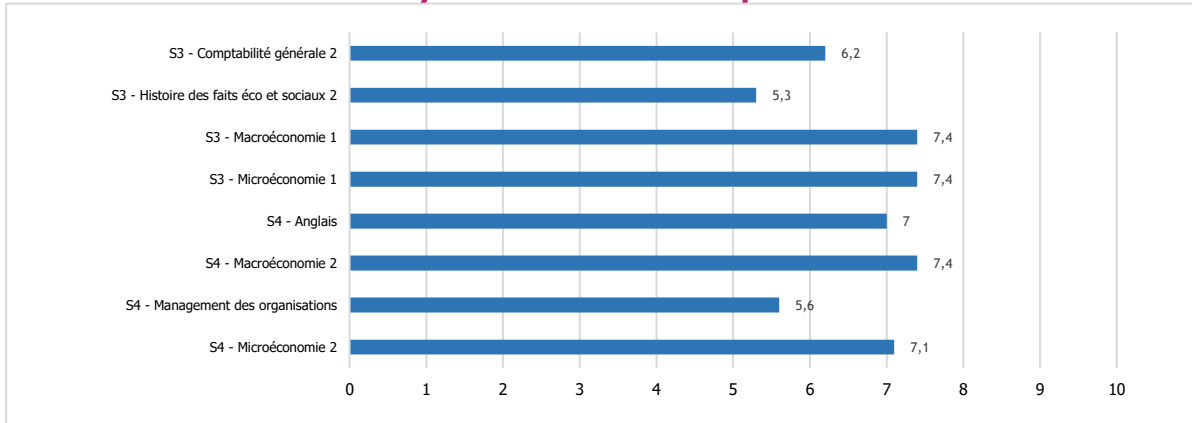

Nombre d'étudiants répondant aux questions qui suivent : 27

## Satisfaction globale

Nombre d'étudiants pour qui la formation en L2 correspond à leurs attentes : 22

Nombre d'étudiants satisfaits :

|   |    |
|---|----|
| - du contenu des enseignements :                          | 25 |
| - du rythme de l'année (emploi du temps, enseignements) : | 18 |
| - de l'ambiance entre étudiants au sein de la formation : | 26 |

Opinion des étudiants concernant la répartition des enseignements entre les semestres :

|  |    |
|--|----|
| Bonne répartition des enseignements entre le S3 et le S4 : | 21 |
| Trop d'enseignements au S3 par rapport au S4 :             | 2  |
| Trop d'enseignements au S4 par rapport au S3 :             | 4  |

Nombre d'étudiants trouvant qu'il y avait entre la L1 et la L2 :

|  |    |
|--|----|
| - une continuité en termes de contenu des enseignements :  | 24 |
| - des redondances en termes de contenu des enseignements : | 14 |
| - une progression en termes de difficulté :                | 21 |

## Informations

Les moyens principaux d'obtenir des informations pédagogiques (deux réponses possibles) :

|   |    |
|---|----|
| Moodle :                                | 22 |
| Le secrétariat en contact direct :      | 9  |
| Le mail étudiant (y compris redirigé) : | 7  |
| Le panneau d'affichage :                | 2  |

Nombre d'étudiants ayant posé aux enseignants des questions liées aux enseignements (informations pratiques ou demandes d'explications du contenu) : 12

|                              |   |
|------------------------------|---|
| à la fin d'un enseignement : | 5 |
| sur rendez-vous :            | 0 |
| par mail :                   | 5 |
| sur Moodle :                 | 2 |

Nombre d'étudiants ayant obtenu une réponse à leurs questions : 5  
(sur rendez-vous, par mail ou sur Moodle)

## Secrétariat et équipe pédagogique

Nombre d'étudiants rencontrant des difficultés à aller au secrétariat pédagogique pendant les horaires d'ouverture : 9 (sur 25)

Nombre d'étudiants satisfaits de l'accueil reçu au secrétariat pédagogique : 26

Nombre d'étudiants trouvant les informations pédagogiques et les réponses aux questions qu'ils se posent : 24  
(par le secrétariat, affichage, mail ou Moodle)

Nombre d'étudiants connaissant le nom du responsable d'année : 21

Nombre d'étudiants l'ayant rencontré ou contacté en tant que responsable d'année : 7

Nombre d'étudiants estimant le responsable d'année :

|                         |    |
|-------------------------|----|
| Plutôt disponible :     | 16 |
| Plutôt peu disponible : | 3  |

Nombre d'étudiants estimant l'équipe pédagogique :

|                         |    |
|-------------------------|----|
| Plutôt disponible :     | 23 |
| Plutôt peu disponible : | 3  |

## Travail personnel / travail collectif

Nombre moyen d'heures de travail consacrées par semaine aux études (hors présence en enseignements) : 8,1 h  
50% des répondants disent travailler entre 5 h et 10 h par semaine

Nombre d'étudiants travaillant le plus souvent :

|             |    |
|-------------|----|
| seuls :     | 13 |
| en groupe : | 13 |

Lieux de travail (seuls ou en groupe) (deux réponses possibles) :

|   |    |
|---|----|
| chez eux (ou chez un(e) autre étudiant(e) si travail en groupe) : | 18 |
| au Learning Center :  | 15 |
| dans une salle d'enseignement libre :                             | 5  |
| dans une salle de travail d'une résidence universitaire :         | 3  |
| dans le centre de documentation de leur composante :              | 1  |

### **Emploi rémunéré**

Nombre d'étudiants ayant exercé un emploi rémunéré durant l'année universitaire : 12 (sur 26)

*(y compris non déclaré et hors stage)*

Par choix : 4

Par obligation : 4



**LICENCES SCIENCES HUMAINES ET SOCIALES  
SHS**



# EVALUATION DES ENSEIGNEMENTS

2016/2017

## Double Licence - Sociologie/Economie

Etudiants de 2<sup>ème</sup> année de licence

### Caractéristiques sociodémographiques des inscrits et des répondants

Nombre d'inscrits dans la licence : 73  
 Nombre de répondants à l'évaluation : 27  
 soit un taux de réponse de : 37%  
*(le nombre de présents pédagogiques n'étant pas connu précisément, le taux de réponse peut être sous-évalué)*

|   | parmi les inscrits dans la licence | parmi les répondants à l'évaluation |
|---|------------------------------------|-------------------------------------|
| Nombre de femmes  | 36                                 | 17                                  |
| Nombre d'étudiants étrangers                                      | 0                                  | 0                                   |
| Nombre d'étudiants d'origine sociale cadre                        | 27                                 | 13                                  |
| Nombre d'étudiants titulaires d'un bac général                    | 73                                 | 27                                  |
| Nombre d'étudiants titulaires d'un autre bac ou d'une équivalence | 0                                  | 0                                   |
| Nombre d'étudiants titulaires d'une équivalence étrangère         | 0                                  | 0                                   |
| Age moyen à la sortie de la L2                                    | 20,8 ans                           | 20,8 ans                            |

Nombre d'étudiants venant du semestre 3 :  
 Eco Gestion parcours Double licence 27

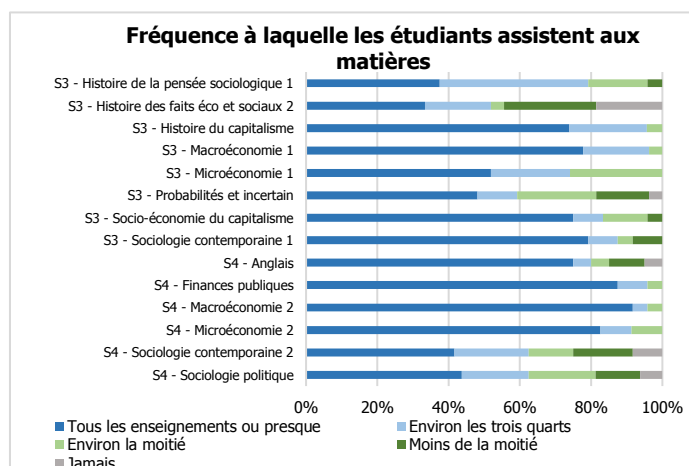
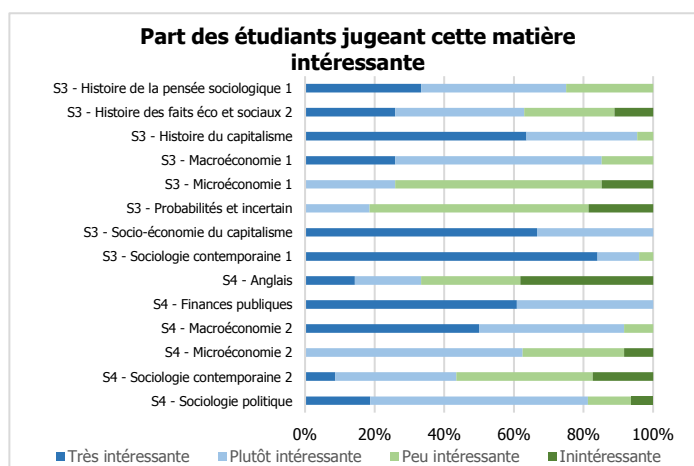

## Satisfaction des étudiants concernant :

### la présentation de la matière (objectifs, plan)

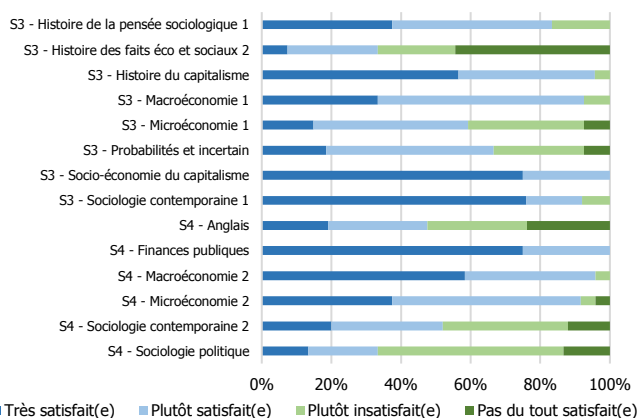

### la compréhension du cours

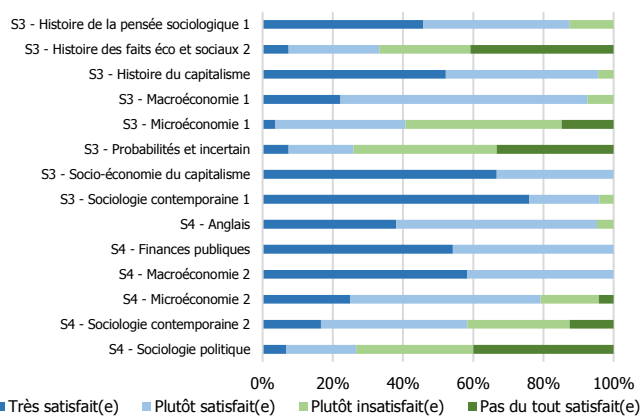

### la compréhension du TD

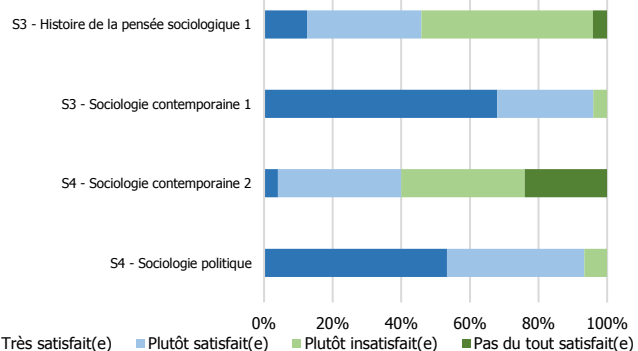

### la cohérence entre le cours et le TD

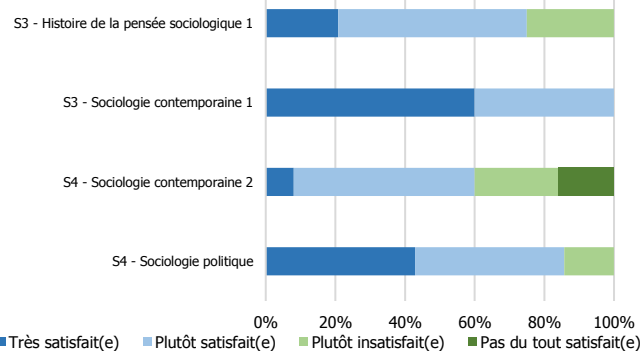

### l'aide du TD pour comprendre le cours

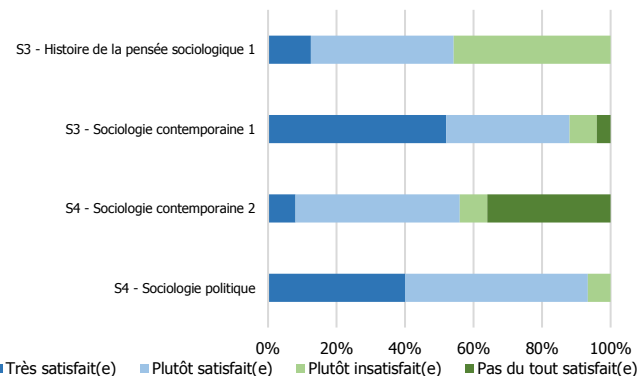

### les ressources pédagogiques en ligne

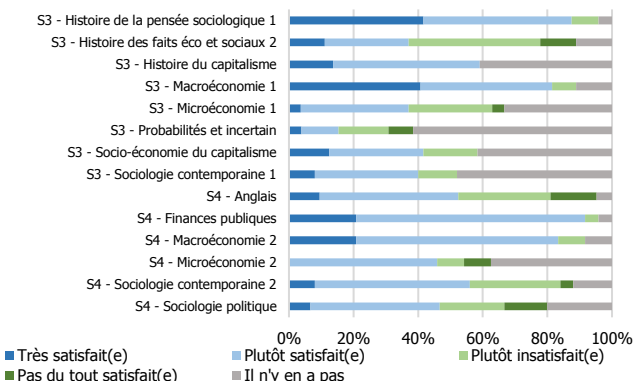

## Le contrôle des connaissances

### Satisfaction concernant les informations reçues sur le contrôle des connaissances

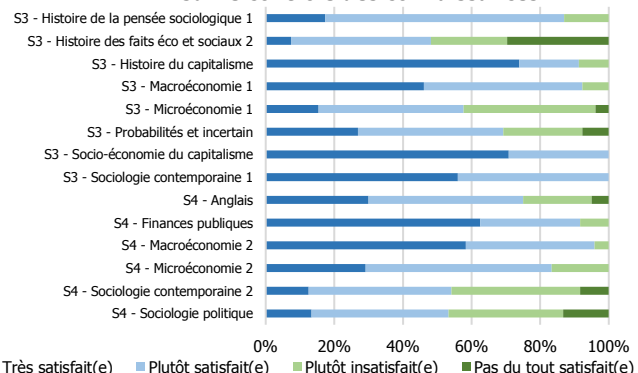

### Satisfaction de la fréquence du contrôle des connaissances (hors examen final de semestre)

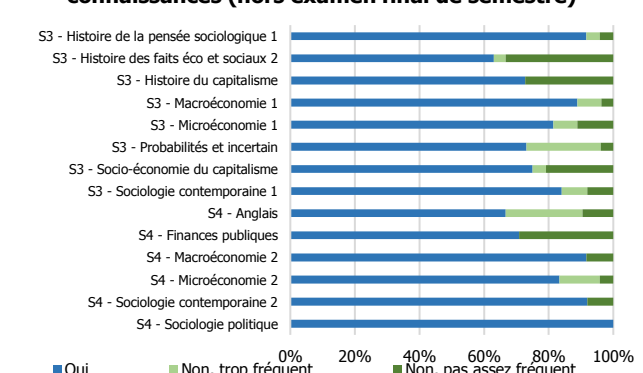



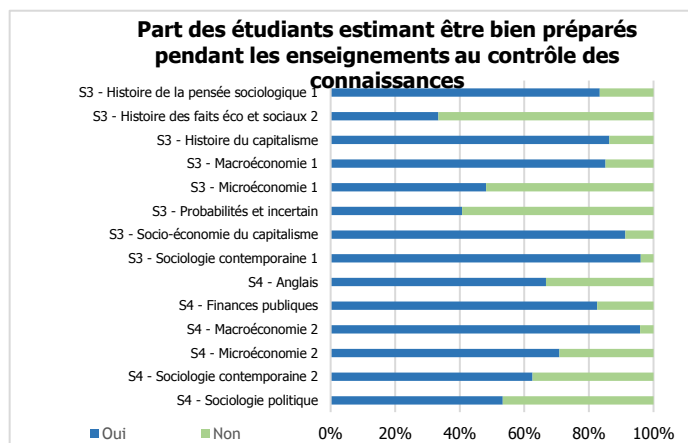

### Note moyenne de satisfaction par matière

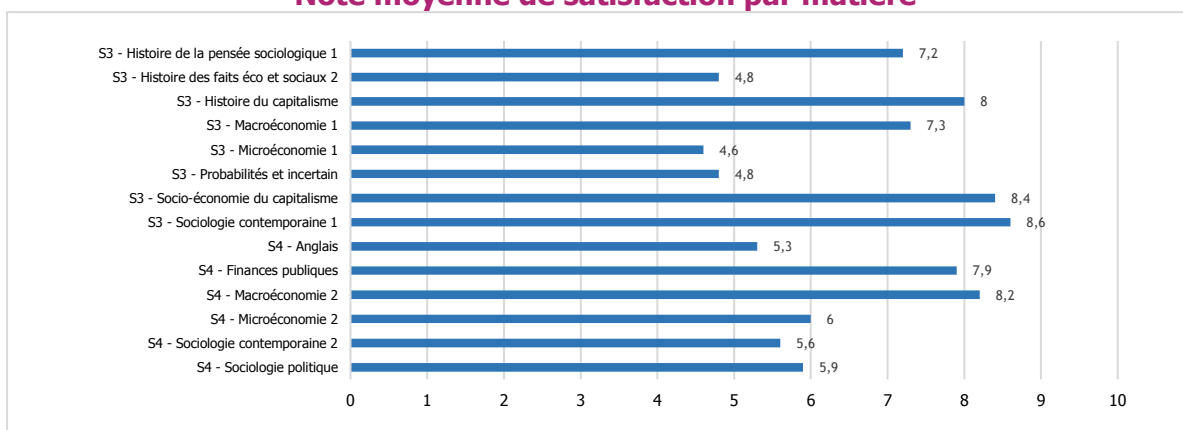

Nombre d'étudiants répondant aux questions qui suivent : 18

## Satisfaction globale

Nombre d'étudiants pour qui la formation en L2 correspond à leurs attentes : 7

Nombre d'étudiants satisfaits :

- du contenu des enseignements : 4
- du rythme de l'année (emploi du temps, enseignements) : 3
- de l'ambiance entre étudiants au sein de la formation : 17

Opinion des étudiants concernant la répartition des enseignements entre les semestres :

- Bonne répartition des enseignements entre le S3 et le S4 : 13
- Trop d'enseignements au S3 par rapport au S4 : 3
- Trop d'enseignements au S4 par rapport au S3 : 1

Nombre d'étudiants trouvant qu'il y avait entre la L1 et la L2 :

- une continuité en termes de contenu des enseignements : 14
- des redondances en termes de contenu des enseignements : 14
- une progression en termes de difficulté : 15

## Informations

Les moyens principaux d'obtenir des informations pédagogiques (deux réponses possibles) :

- Le mail étudiant (y compris redirigé) : 12
- Moodle : 8
- Le secrétariat en contact direct : 6
- Le panneau d'affichage : 4

Nombre d'étudiants ayant posé aux enseignants des questions liées aux enseignements (informations pratiques ou demandes d'explications du contenu) : 14

- à la fin d'un enseignement : 11
- sur rendez-vous : 0
- par mail : 3
- sur Moodle : 0

Nombre d'étudiants ayant obtenu une réponse à leurs questions : 3  
(sur rendez-vous, par mail ou sur Moodle)

## Secrétariat et équipe pédagogique

Nombre d'étudiants rencontrant des difficultés à aller au secrétariat pédagogique pendant les horaires d'ouverture : 11 (sur 18)

Nombre d'étudiants satisfaits de l'accueil reçu au secrétariat pédagogique : 13

Nombre d'étudiants trouvant les informations pédagogiques et les réponses aux questions qu'ils se posent : 11  
(par le secrétariat, affichage, mail ou Moodle)

Nombre d'étudiants connaissant le nom du responsable d'année : 13

Nombre d'étudiants l'ayant rencontré ou contacté en tant que responsable d'année : 5

Nombre d'étudiants estimant le responsable d'année :

- Plutôt disponible : 12
- Plutôt peu disponible : 1

Nombre d'étudiants estimant l'équipe pédagogique :

- Plutôt disponible : 17
- Plutôt peu disponible : 1

## Travail personnel / travail collectif

Nombre moyen d'heures de travail consacrées par semaine aux études (hors présence en enseignements) : 10,9 h  
50% des répondants disent travailler entre 5 h et 15 h par semaine

Nombre d'étudiants travaillant le plus souvent :

- seuls : 11
- en groupe : 6

Lieux de travail (seuls ou en groupe) (deux réponses possibles) :

|   |    |
|---|----|
| chez eux (ou chez un(e) autre étudiant(e) si travail en groupe) : | 17 |
| au Learning Center :  | 9  |
| dans une salle d'enseignement libre :                             | 2  |
| dans une cafétéria ou dans un café :                              | 2  |
| dans le centre de documentation de leur composante :              | 1  |
| dans un couloir :   | 1  |
| autre :   | 2  |

### Emploi rémunéré

Nombre d'étudiants ayant exercé un emploi rémunéré durant l'année universitaire : 3 (sur 16)  
*(y compris non déclaré et hors stage)*

Par choix : 0                      Par obligation : 3



# EVALUATION DES ENSEIGNEMENTS

2016/2017

## Formation et communication en sciences (FOCUS)

Etudiants de 2<sup>ème</sup> année de licence

### Caractéristiques sociodémographiques des inscrits et des répondants

Nombre d'inscrits dans la licence : 53  
 Nombre de répondants à l'évaluation : 35  
 soit un taux de réponse de : 66%  
*(le nombre de présents pédagogiques n'étant pas connu précisément, le taux de réponse peut être sous-évalué)*

|   | parmi les inscrits dans la licence | parmi les répondants à l'évaluation |
|---|------------------------------------|-------------------------------------|
| Part des femmes   | 83 %                               | 89 %                                |
| Part des étudiants étrangers                                      | 4 %                                | 3 %                                 |
| Part des étudiants d'origine sociale cadre                        | 37 %                               | 39 %                                |
| Part des étudiants titulaires d'un bac général                    | 94 %                               | 94 %                                |
| Part des étudiants titulaires d'un autre bac ou d'une équivalence | 4 %                                | 6 %                                 |
| Part des étudiants titulaires d'une équivalence étrangère         | 2 %                                | 0 %                                 |
| Age moyen à la sortie de la L2                                    | 21 ans                             | 20,9 ans                            |

Nombre d'étudiants venant du semestre 3 :

|                                   |      |
|-----------------------------------|------|
| Sciences de la vie et de la Terre | 26 % |
| Mathématiques                     | 20 % |
| Sociologie et politiques sociales | 14 % |
| Chimie                            | 6 %  |
| Géographie                        | 6 %  |
| Sciences de la vie                | 6 %  |
| Sociologie et ethnologie          | 6 %  |
| Extérieur à Lille 1               | 17 % |

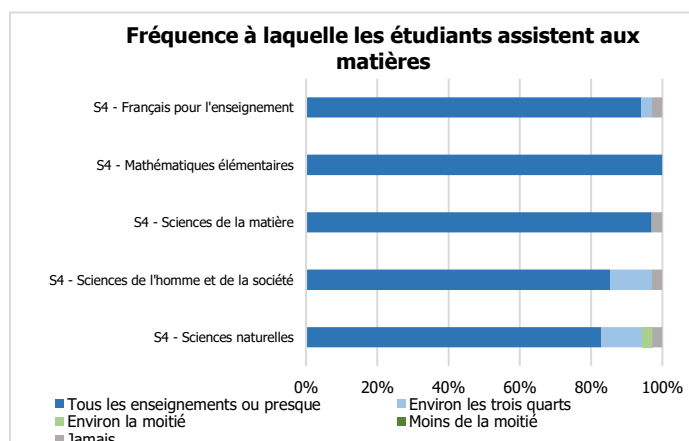
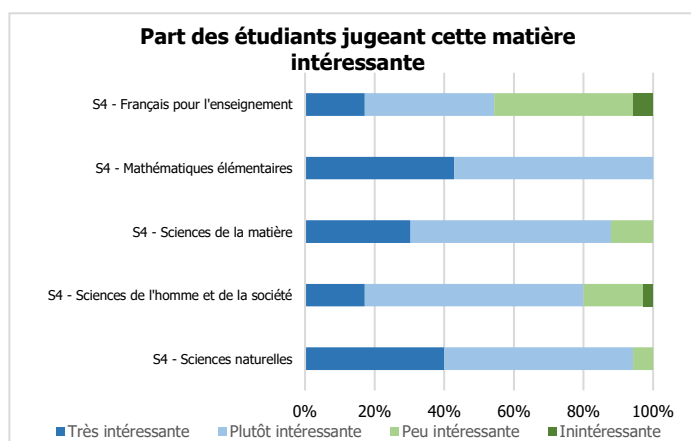

## Satisfaction des étudiants concernant :

### la présentation de la matière (objectifs, plan)

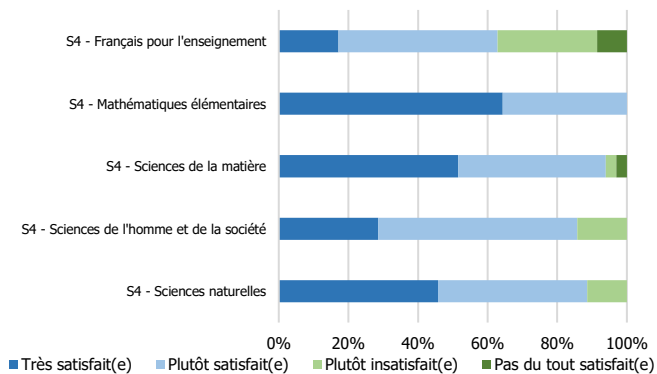

### la compréhension du cours

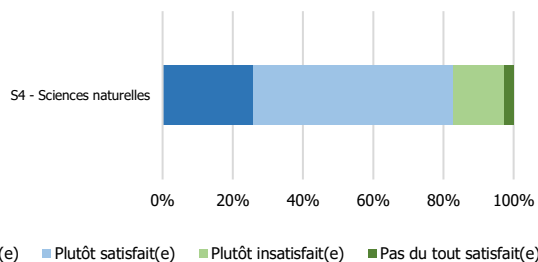

### la compréhension du cours-TD

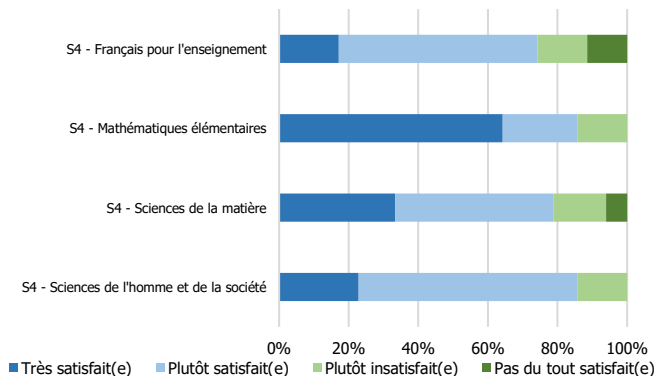

### la compréhension du TD

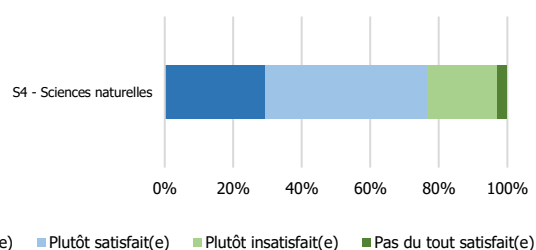

### la compréhension du TP

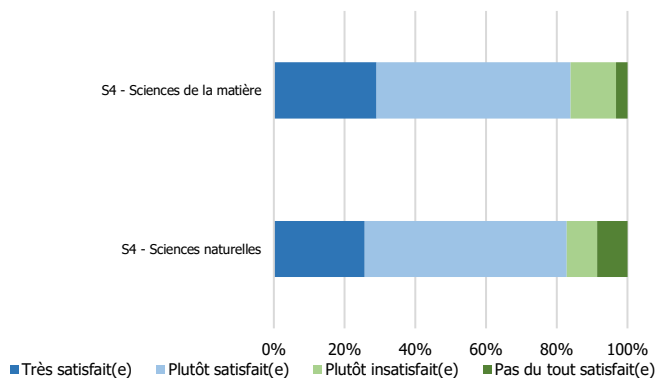

### la cohérence entre le cours et le TD

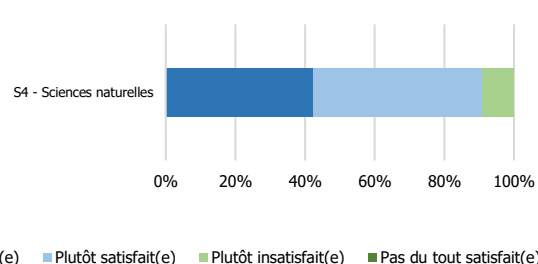

### la cohérence entre le cours et le TP

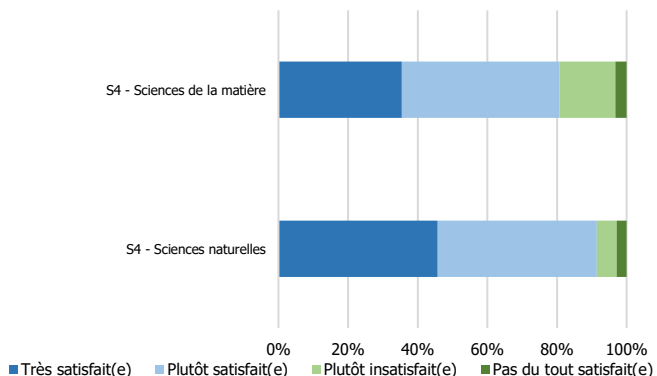

### l'aide du TD pour comprendre le cours

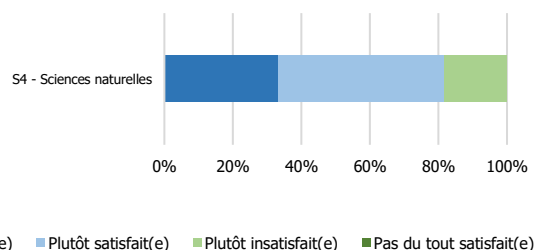

### l'aide du TP pour comprendre le cours

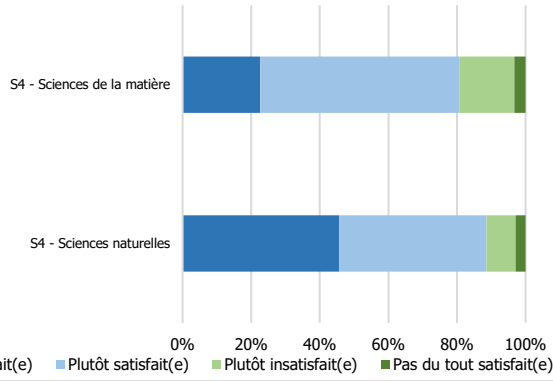

### les ressources pédagogiques en ligne

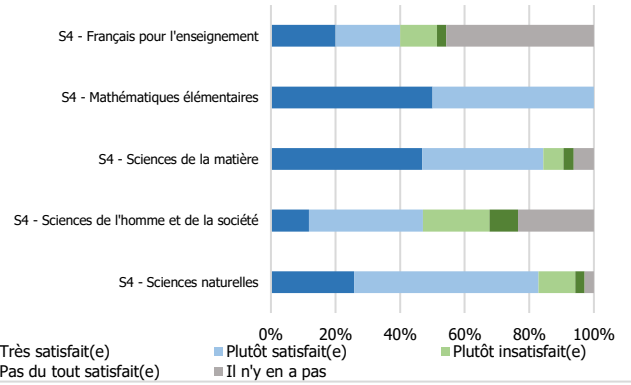

## Le contrôle des connaissances

### Satisfaction concernant les informations reçues sur le contrôle des connaissances

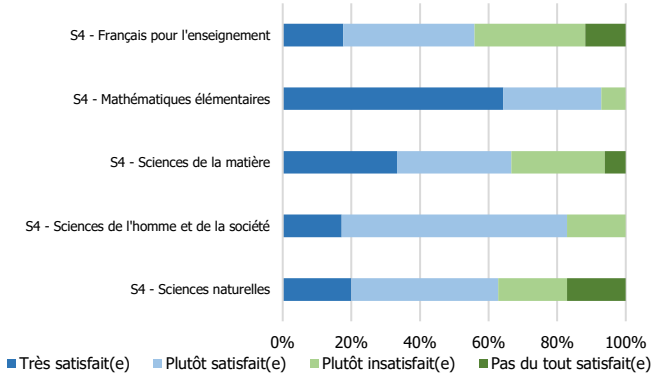

### Satisfaction de la fréquence du contrôle des connaissances (hors examen final de semestre)

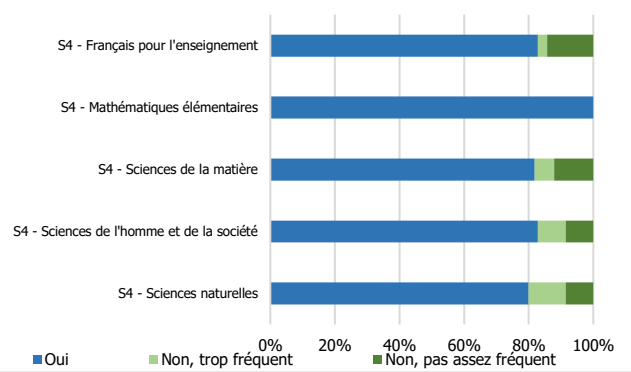

### Part des étudiants estimant être bien préparés pendant les enseignements au contrôle des connaissances

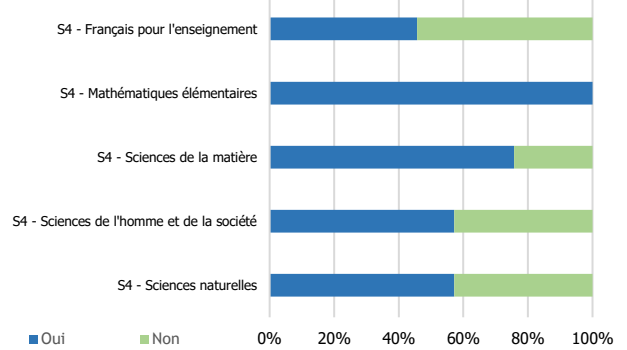

## Note moyenne de satisfaction par matière

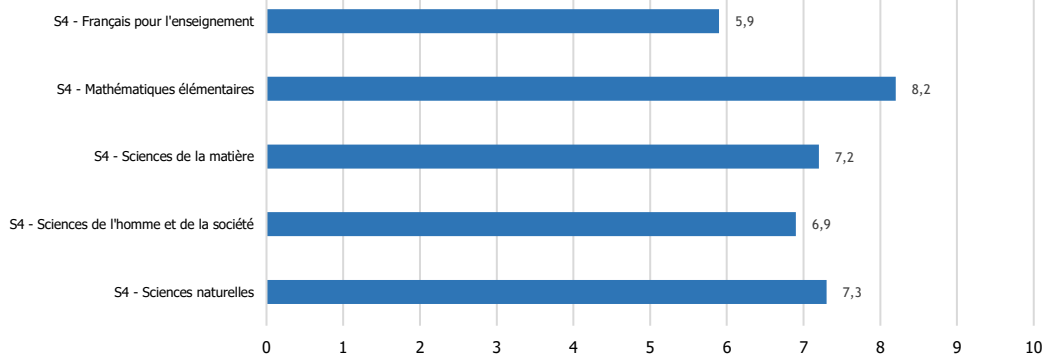

Nombre d'étudiants répondant aux questions qui suivent : 32

## Satisfaction globale

Part des étudiants pour qui la formation en L2 correspond à leurs attentes : 78 %

Part des étudiants satisfaits :

- du contenu des enseignements : 81 %
- du rythme de l'année (emploi du temps, enseignements) : 75 %
- de l'ambiance entre étudiants au sein de la formation : 94 %

Opinion des étudiants concernant la répartition des enseignements entre les semestres :

- Bonne répartition des enseignements entre le S3 et le S4 : 55 %
- Trop d'enseignements au S3 par rapport au S4 : 23 %
- Trop d'enseignements au S4 par rapport au S3 : 23 %

Part des étudiants trouvant qu'il y avait entre la L1 et la L2 :

- une continuité en termes de contenu des enseignements : 53 %
- des redondances en termes de contenu des enseignements : 17 %
- une progression en termes de difficulté : 80 %

## Informations

Les moyens principaux d'obtenir des informations pédagogiques (deux réponses possibles) :

- Moodle : 94 %
- Le mail étudiant (y compris redirigé) : 78 %
- Le secrétariat en contact direct : 9 %
- Le panneau d'affichage : 6 %

Part des étudiants ayant posé aux enseignants des questions liées aux enseignements (informations pratiques ou demandes d'explications du contenu) : 63 %

- à la fin d'un enseignement : 55 %
- sur rendez-vous : 0 %
- par mail : 40 %
- sur Moodle : 5 %

Part des étudiants ayant obtenu une réponse à leurs questions : 9 (sur 9 étudiants)  
(sur rendez-vous, par mail ou sur Moodle)

## Secrétariat et équipe pédagogique

Part des étudiants rencontrant des difficultés à aller au secrétariat pédagogique pendant les horaires d'ouverture : 28 %

Part des étudiants satisfaits de l'accueil reçu au secrétariat pédagogique : 100 %

Part des étudiants trouvant les informations pédagogiques et les réponses aux questions qu'ils se posent : 81 %  
(par le secrétariat, affichage, mail ou Moodle)

Part des étudiants connaissant le nom du responsable d'année : 72 %

Part des étudiants l'ayant rencontré ou contacté en tant que responsable d'année : 35 %

Part des étudiants estimant le responsable d'année :

- Plutôt disponible : 100 %
- Plutôt peu disponible : 0 %

Part des étudiants estimant l'équipe pédagogique :

- Plutôt disponible : 91 %
- Plutôt peu disponible : 9 %

## Travail personnel / travail collectif

Nombre moyen d'heures de travail consacrées par semaine aux études (hors présence en enseignements) : 10,7 h  
50% des répondants disent travailler entre 5 h et 15 h par semaine

Part des étudiants travaillant le plus souvent :

- seuls : 81 %
- en groupe : 19 %



Lieux de travail (seuls ou en groupe) (deux réponses possibles) :

|   |      |
|---|------|
| chez eux (ou chez un(e) autre étudiant(e) si travail en groupe) : | 97 % |
| au Learning Center :  | 59 % |
| dans une salle d'enseignement libre :                             | 9 %  |
| dans le centre de documentation de leur composante :              | 9 %  |
| dans un couloir :   | 3 %  |
| dans une cafétéria ou dans un café :                              | 3 %  |
| dans une salle de travail d'une résidence universitaire :         | 3 %  |

### Emploi rémunéré

Part des étudiants ayant exercé un emploi rémunéré durant l'année universitaire : 47 %  
(y compris non déclaré et hors stage)

Par choix : 8                      Par obligation : 7                      (en effectifs)



# EVALUATION DES ENSEIGNEMENTS

2016/2017

## Géographie - Géographie Journalisme

Etudiants de 2<sup>ème</sup> année de licence

### Caractéristiques sociodémographiques des inscrits et des répondants

Nombre d'inscrits dans la licence : 77  
 Nombre de répondants à l'évaluation : 42  
 soit un taux de réponse de : 55%  
*(le nombre de présents pédagogiques n'étant pas connu précisément, le taux de réponse peut être sous-évalué)*

|   | parmi les inscrits dans la licence | parmi les répondants à l'évaluation |
|---|------------------------------------|-------------------------------------|
| Part des femmes   | 42 %                               | 48 %                                |
| Part des étudiants étrangers                                      | 10 %                               | 12 %                                |
| Part des étudiants d'origine sociale cadre                        | 47 %                               | 50 %                                |
| Part des étudiants titulaires d'un bac général                    | 78 %                               | 74 %                                |
| Part des étudiants titulaires d'un autre bac ou d'une équivalence | 14 %                               | 17 %                                |
| Part des étudiants titulaires d'une équivalence étrangère         | 8 %                                | 10 %                                |
| Age moyen à la sortie de la L2                                    | 21,8 ans                           | 21,3 ans                            |

Nombre d'étudiants venant du semestre 3 :  
 Géographie 95 %  
 Géographie parcours Journalisme 5 %

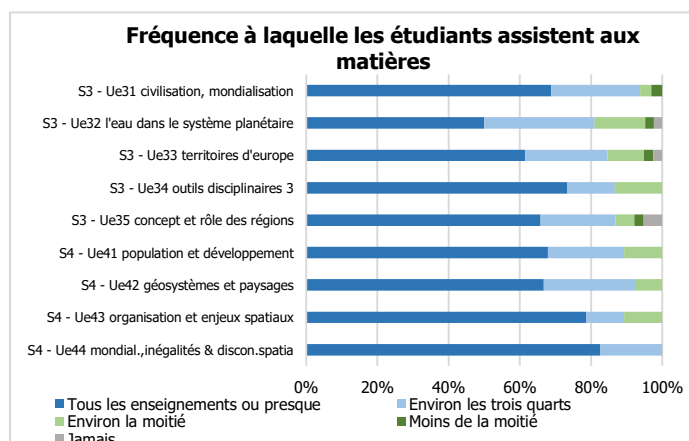
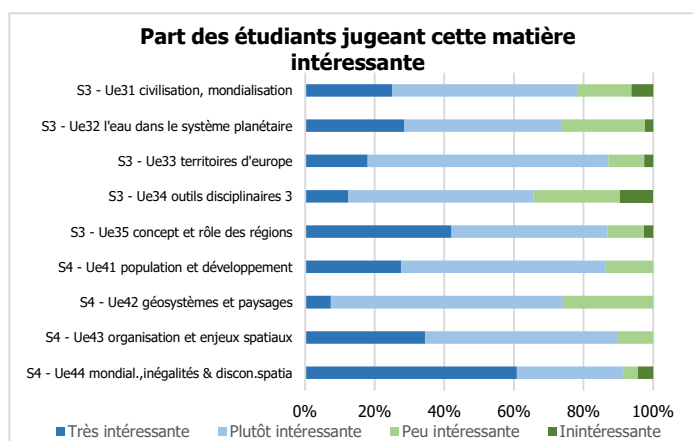

## Satisfaction des étudiants concernant :

### la présentation de la matière (objectifs, plan)

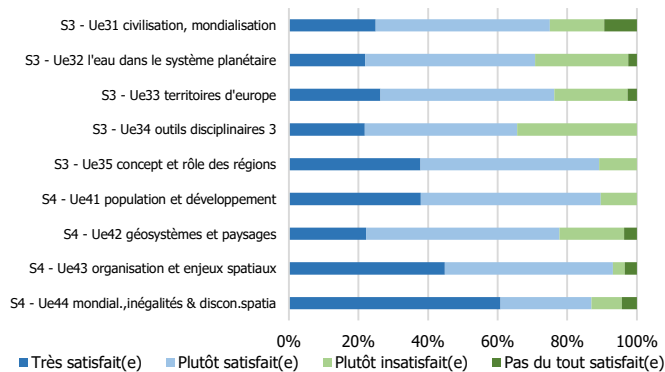

### la compréhension du cours

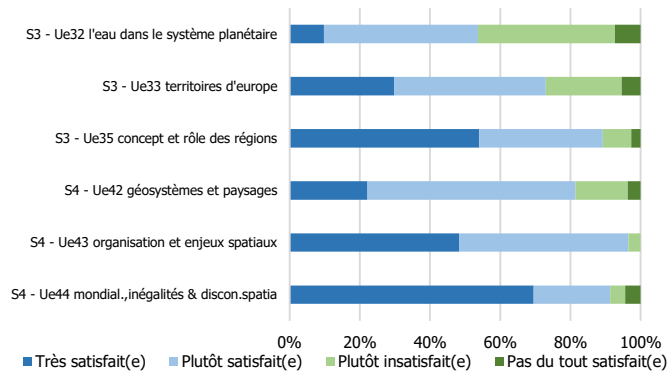

### la compréhension du cours-TD

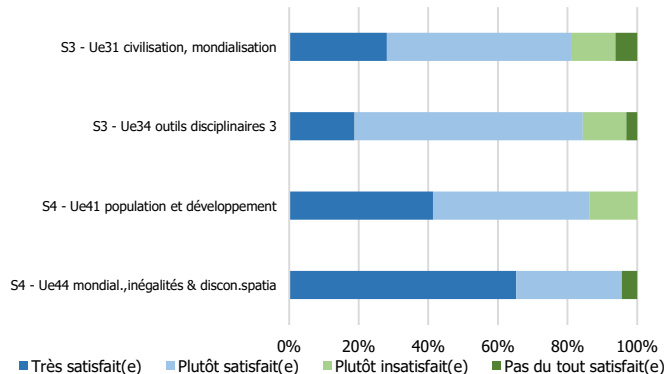

### la compréhension du TD

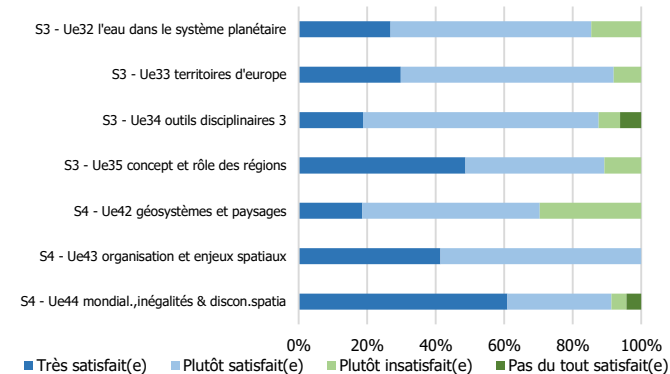

### l'aide du TD pour comprendre le cours

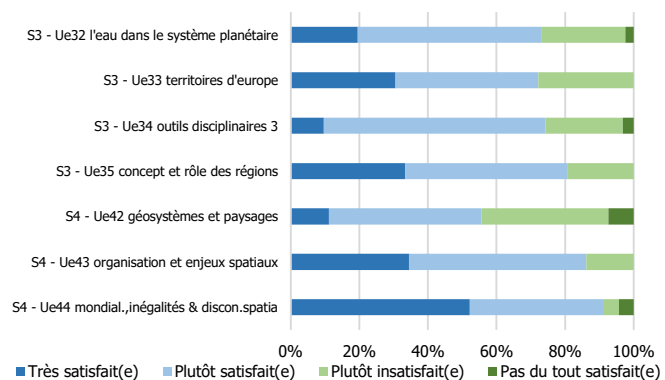

### la cohérence entre le cours et le TD

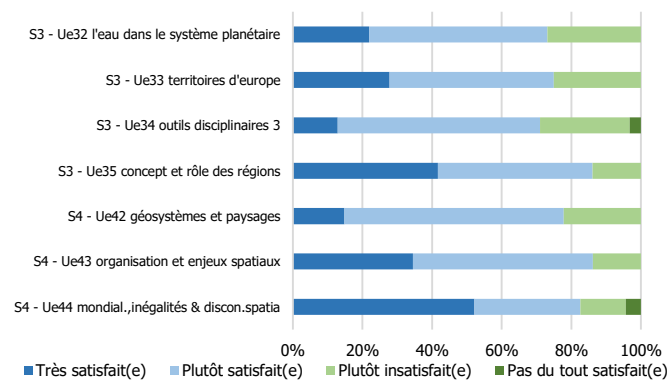

### les ressources pédagogiques en ligne

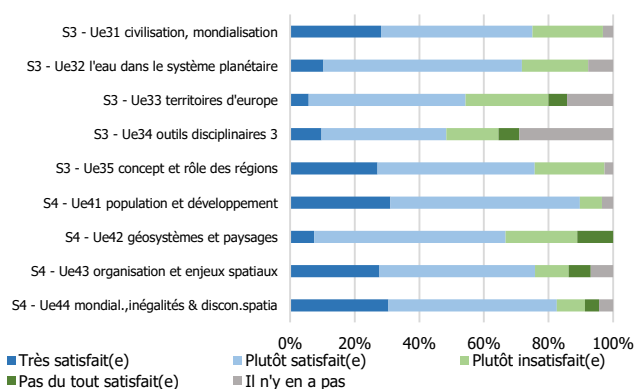

## Le contrôle des connaissances

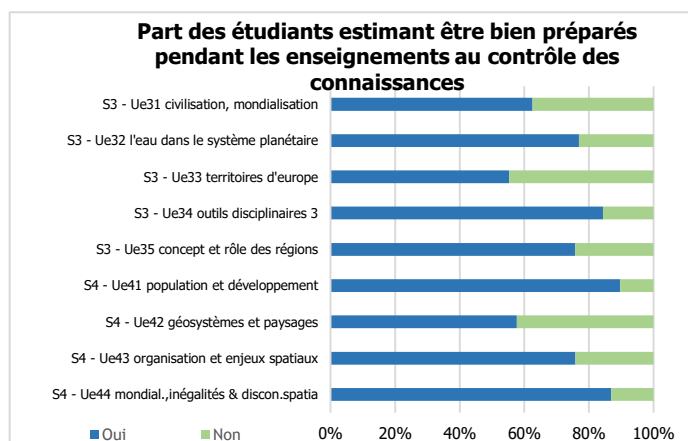
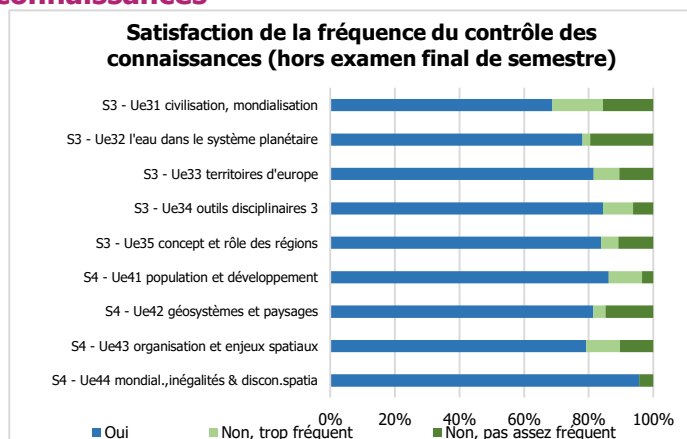
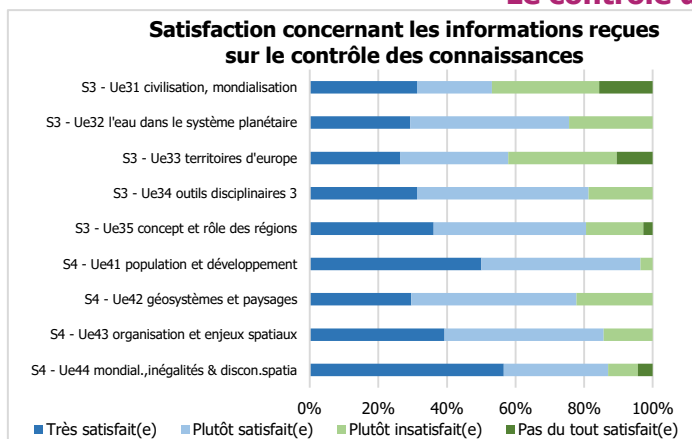

## Note moyenne de satisfaction par matière

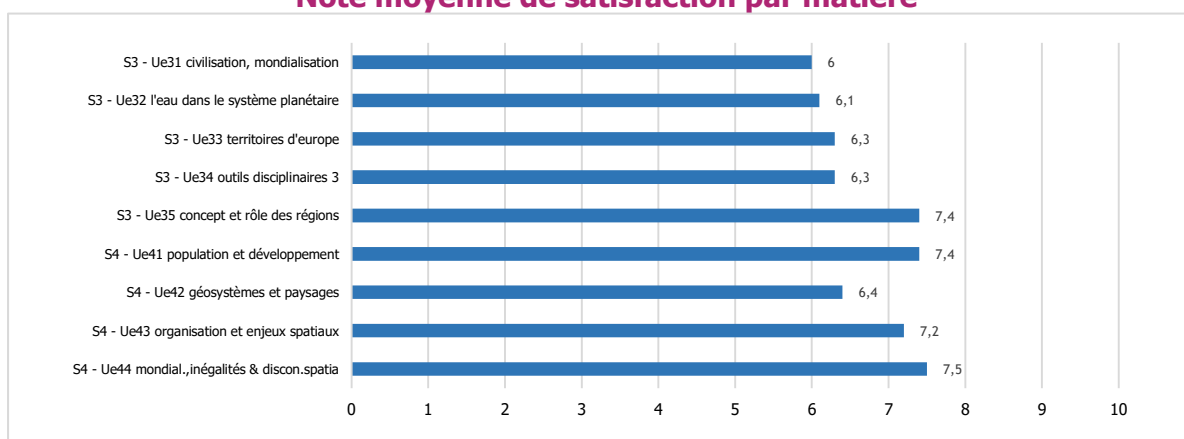

Nombre d'étudiants répondant aux questions qui suivent : 25

## Satisfaction globale

Part des étudiants pour qui la formation en L2 correspond à leurs attentes : 84 %

Part des étudiants satisfaits :

- du contenu des enseignements : 84 %
- du rythme de l'année (emploi du temps, enseignements) : 92 %
- de l'ambiance entre étudiants au sein de la formation : 92 %

Opinion des étudiants concernant la répartition des enseignements entre les semestres :

- Bonne répartition des enseignements entre le S3 et le S4 : 58 %
- Trop d'enseignements au S3 par rapport au S4 : 42 %
- Trop d'enseignements au S4 par rapport au S3 : 0 %

Part des étudiants trouvant qu'il y avait entre la L1 et la L2 :

- une continuité en termes de contenu des enseignements : 87 %
- des redondances en termes de contenu des enseignements : 39 %
- une progression en termes de difficulté : 65 %

## Informations

Les moyens principaux d'obtenir des informations pédagogiques (deux réponses possibles) :

- Moodle : 84 %
- Le mail étudiant (y compris redirigé) : 68 %
- Le secrétariat en contact direct : 24 %
- Le panneau d'affichage : 12 %

Part des étudiants ayant posé aux enseignants des questions liées aux enseignements (informations pratiques ou demandes d'explications du contenu) : 52 %

- à la fin d'un enseignement : 85 %
- sur rendez-vous : 0 %
- par mail : 15 %
- sur Moodle : 0 %

Part des étudiants ayant obtenu une réponse à leurs questions : 2 (sur 2 étudiants)  
(sur rendez-vous, par mail ou sur Moodle)

## Secrétariat et équipe pédagogique

Part des étudiants rencontrant des difficultés à aller au secrétariat pédagogique pendant les horaires d'ouverture : 24 %

Part des étudiants satisfaits de l'accueil reçu au secrétariat pédagogique : 88 %

Part des étudiants trouvant les informations pédagogiques et les réponses aux questions qu'ils se posent : 68 %  
(par le secrétariat, affichage, mail ou Moodle)

Part des étudiants connaissant le nom du responsable d'année : 84 %

Part des étudiants l'ayant rencontré ou contacté en tant que responsable d'année : 30 %

Part des étudiants estimant le responsable d'année :

- Plutôt disponible : 100 %
- Plutôt peu disponible : 0 %

Part des étudiants estimant l'équipe pédagogique :

- Plutôt disponible : 96 %
- Plutôt peu disponible : 4 %

## Travail personnel / travail collectif

Nombre moyen d'heures de travail consacrées par semaine aux études (hors présence en enseignements) : 8,5 h  
50% des répondants disent travailler entre 5 h et 12 h par semaine

Part des étudiants travaillant le plus souvent :

- seuls : 71 %
- en groupe : 29 %

Lieux de travail (seuls ou en groupe) (deux réponses possibles) :

|   |      |
|---|------|
| chez eux (ou chez un(e) autre étudiant(e) si travail en groupe) : | 84 % |
| au Learning Center :  | 80 % |
| dans une salle d'enseignement libre :                             | 8 %  |
| dans le centre de documentation de leur composante :              | 8 %  |
| dans une cafétéria ou dans un café :                              | 4 %  |

### Emploi rémunéré

Part des étudiants ayant exercé un emploi rémunéré durant l'année universitaire : 21 %

*(y compris non déclaré et hors stage)*

Par choix : 2                      Par obligation : 3                      (en effectifs)





# EVALUATION DES ENSEIGNEMENTS

2016/2017

## Sociologie (Sociologie et ethnologie - Sociologie et politiques sociales - Sociologie parcours Journalisme)

Etudiants de 2<sup>ème</sup> année de licence

### Caractéristiques sociodémographiques des inscrits et des répondants

Nombre d'inscrits dans la licence : 110  
 Nombre de répondants à l'évaluation : 37  
 soit un taux de réponse de : 34%  
*(le nombre de présents pédagogiques n'étant pas connu précisément, le taux de réponse peut être sous-évalué)*

|   | parmi les inscrits dans la licence | parmi les répondants à l'évaluation |
|---|------------------------------------|-------------------------------------|
| Nombre de femmes  | 77                                 | 27                                  |
| Nombre d'étudiants étrangers                                      | 7                                  | 3                                   |
| Nombre d'étudiants d'origine sociale cadre                        | 27                                 | 7                                   |
| Nombre d'étudiants titulaires d'un bac général                    | 93                                 | 35                                  |
| Nombre d'étudiants titulaires d'un autre bac ou d'une équivalence | 11                                 | 1                                   |
| Nombre d'étudiants titulaires d'une équivalence étrangère         | 6                                  | 1                                   |
| Age moyen à la sortie de la L2                                    | 22,1 ans                           | 22,2 ans                            |

Nombre d'étudiants venant du semestre 3 :

|                                   |    |
|-----------------------------------|----|
| Sociologie et ethnologie          | 18 |
| Sociologie et politiques sociales | 17 |
| Sociologie parcours Journalisme   | 2  |

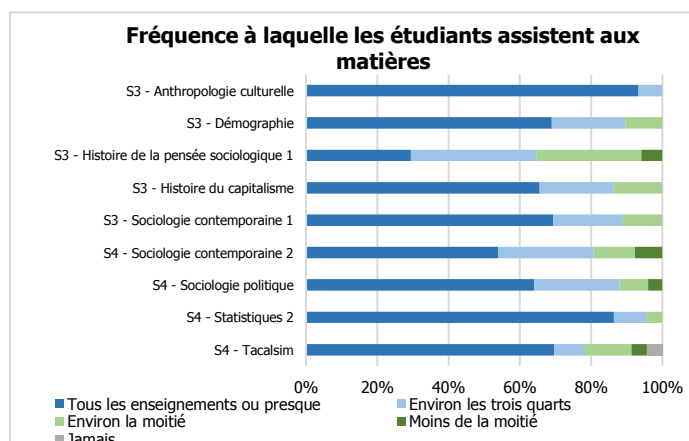
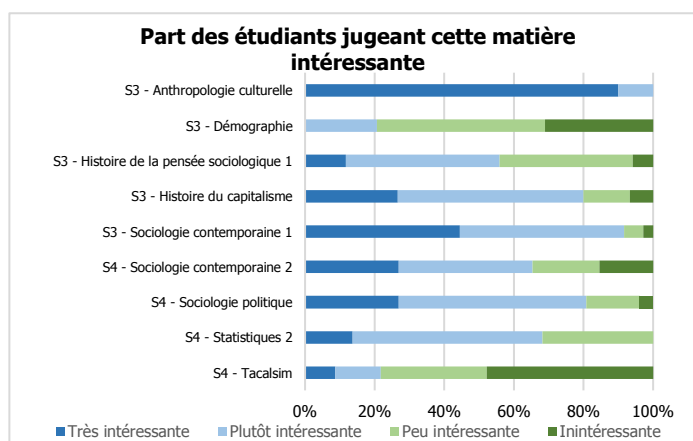

## Satisfaction des étudiants concernant :

### la présentation de la matière (objectifs, plan)

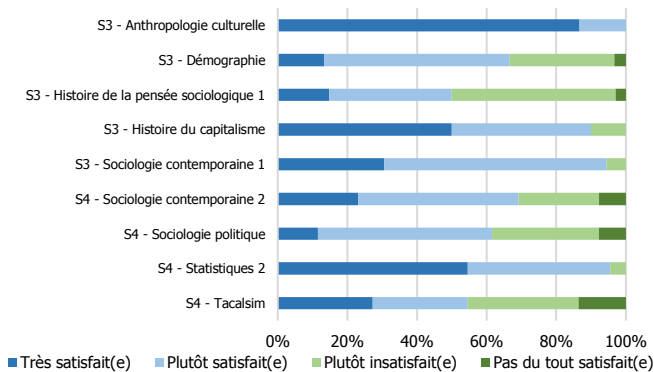

### la compréhension du cours

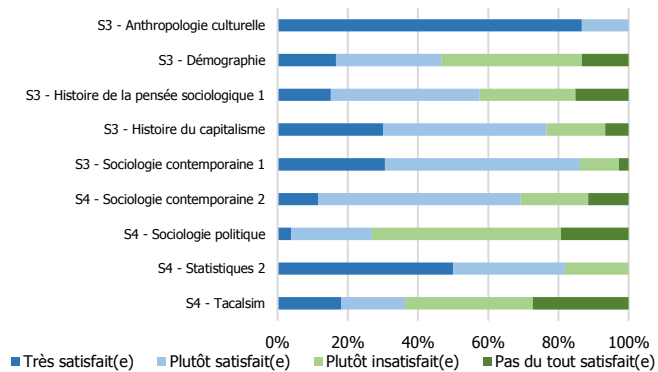

### l'aide du TD pour comprendre le cours

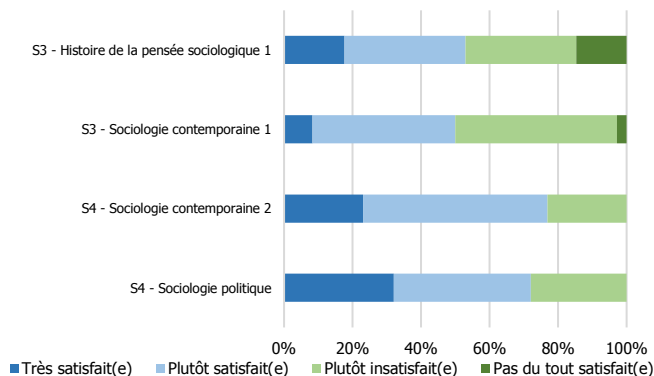

### la compréhension du TD

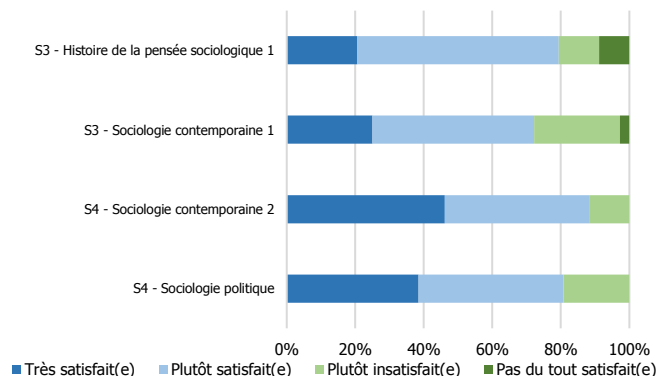

### la cohérence entre le cours et le TD

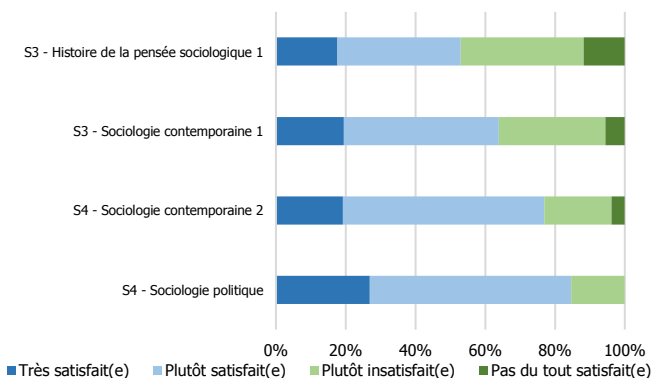

### les ressources pédagogiques en ligne

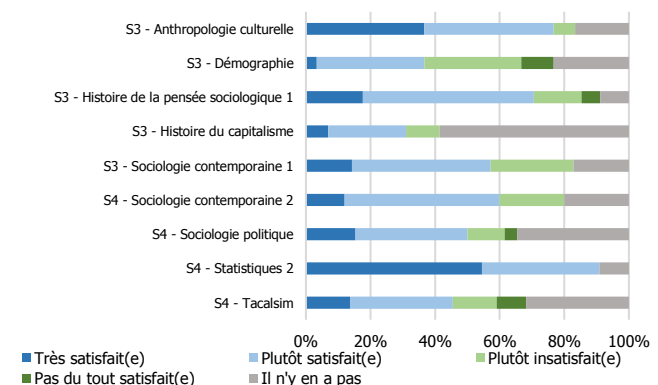

## Le contrôle des connaissances

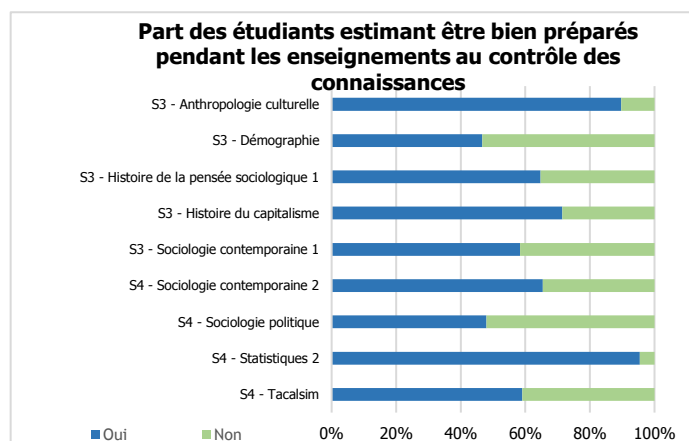
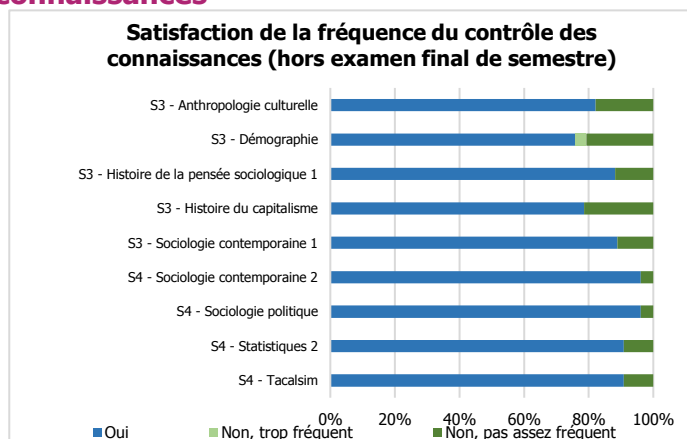
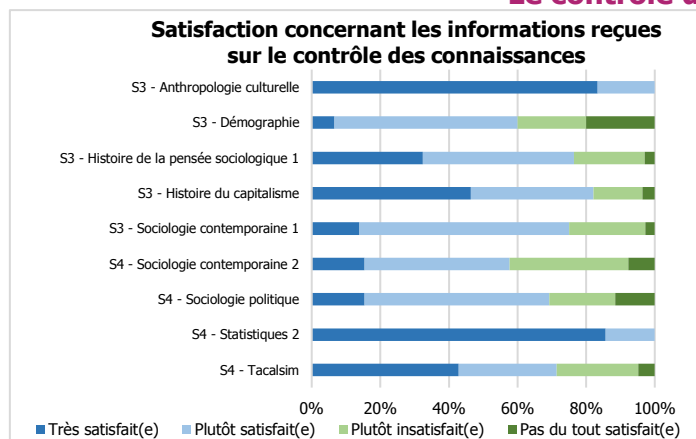

## Note moyenne de satisfaction par matière

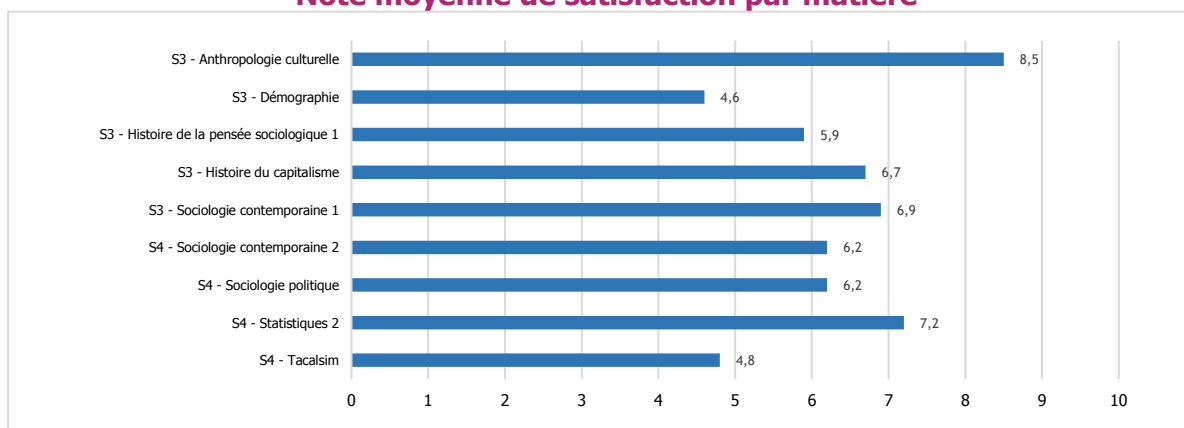

Nombre d'étudiants répondant aux questions qui suivent : 20

## Satisfaction globale

Nombre d'étudiants pour qui la formation en L2 correspond à leurs attentes : 15

Nombre d'étudiants satisfaits :

- du contenu des enseignements : 14
- du rythme de l'année (emploi du temps, enseignements) : 17
- de l'ambiance entre étudiants au sein de la formation : 15

Opinion des étudiants concernant la répartition des enseignements entre les semestres :

- Bonne répartition des enseignements entre le S3 et le S4 : 13
- Trop d'enseignements au S3 par rapport au S4 : 5
- Trop d'enseignements au S4 par rapport au S3 : 2

Nombre d'étudiants trouvant qu'il y avait entre la L1 et la L2 :

- une continuité en termes de contenu des enseignements : 14
- des redondances en termes de contenu des enseignements : 10
- une progression en termes de difficulté : 11

## Informations

Les moyens principaux d'obtenir des informations pédagogiques (deux réponses possibles) :

- Moodle : 16
- Le mail étudiant (y compris redirigé) : 14
- Le panneau d'affichage : 5
- Le secrétariat en contact direct : 0

Nombre d'étudiants ayant posé aux enseignants des questions liées aux enseignements (informations pratiques ou demandes d'explications du contenu) : 13

- à la fin d'un enseignement : 8
- sur rendez-vous : 0
- par mail : 5
- sur Moodle : 0

Nombre d'étudiants ayant obtenu une réponse à leurs questions : 5  
(sur rendez-vous, par mail ou sur Moodle)

## Secrétariat et équipe pédagogique

Nombre d'étudiants rencontrant des difficultés à aller au secrétariat pédagogique pendant les horaires d'ouverture : 11 (sur 20)

Nombre d'étudiants satisfaits de l'accueil reçu au secrétariat pédagogique : 13

Nombre d'étudiants trouvant les informations pédagogiques et les réponses aux questions qu'ils se posent : 17  
(par le secrétariat, affichage, mail ou Moodle)

Nombre d'étudiants connaissant le nom du responsable d'année : 18

Nombre d'étudiants l'ayant rencontré ou contacté en tant que responsable d'année : 5

Nombre d'étudiants estimant le responsable d'année :

- Plutôt disponible : 14
- Plutôt peu disponible : 1

Nombre d'étudiants estimant l'équipe pédagogique :

- Plutôt disponible : 18
- Plutôt peu disponible : 1

## Travail personnel / travail collectif

Nombre moyen d'heures de travail consacrées par semaine aux études (hors présence en enseignements) : 9,3 h  
50% des répondants disent travailler entre 5 h et 15 h par semaine

Nombre d'étudiants travaillant le plus souvent :

- seuls : 12
- en groupe : 7

Lieux de travail (seuls ou en groupe) (deux réponses possibles) :

|   |    |
|---|----|
| chez eux (ou chez un(e) autre étudiant(e) si travail en groupe) : | 18 |
| au Learning Center :  | 12 |
| dans une cafétéria ou dans un café :                              | 3  |
| dans une salle d'enseignement libre :                             | 1  |

### **Emploi rémunéré**

Nombre d'étudiants ayant exercé un emploi rémunéré durant l'année universitaire : 6 (sur 20)  
(y compris non déclaré et hors stage)

Par choix : 1                      Par obligation : 5







Observatoire des Formations  
et de l'Insertion Professionnelle