



Observatoire des Formations  
et de l'Insertion Professionnelle

# ÉVALUATION DES ENSEIGNEMENTS

ANNÉE UNIVERSITAIRE 2010/2011

Étudiants de 3<sup>ème</sup> année de licence

*Réalisation*  
Nathalie Jacob

*Direction de l'OFIP*  
Martine Cassette

**Mai 2011**



OFIP

Bâtiment SUP 59655 Villeneuve d'Ascq Cédex  
Tél. : +33 (0) 3.20.05.86.63 Courriel : [ofip@univ-lille1.fr](mailto:ofip@univ-lille1.fr)  
Site Internet : [www.univ-lille1.fr/ofip](http://www.univ-lille1.fr/ofip)



Responsable de l'enquête et réalisation : Nathalie JACOB

Direction de l'OFIP : Martine CASSETTE

Mise en ligne du questionnaire et programmation informatique : Bernard BARBEZ (CRI, Lille 1)

Mise à jour des codes pour les matières : Bruno LEPLUS et Sylviane BUTEZ (CRI, Lille 1)

Saisie des matières à évaluer : Joëlle FOUREZ (OFIP)

Correction des questions ouvertes, saisie et mise en page du document : Delphine PREVOST (OFIP)

# EVALUATION DES ENSEIGNEMENTS

## ANNEE UNIVERSITAIRE 2010/2011

### LICENCE MARKETING DIRECT ET VENTE A DISTANCE 3ème année

Nombre de répondants : 18 / nombre d'inscrits pédagogiques : 34 / soit un taux de réponse de 53%

*(le nombre de présents pédagogiques n'étant pas connu précisément, le taux de réponse peut être sous-évalué)  
(les résultats doivent être pris avec précaution, en raison de la faiblesse de l'effectif)*

#### Part des étudiants satisfaits (ayant répondu "très satisfait(e)" et "plutôt satisfait(e)")

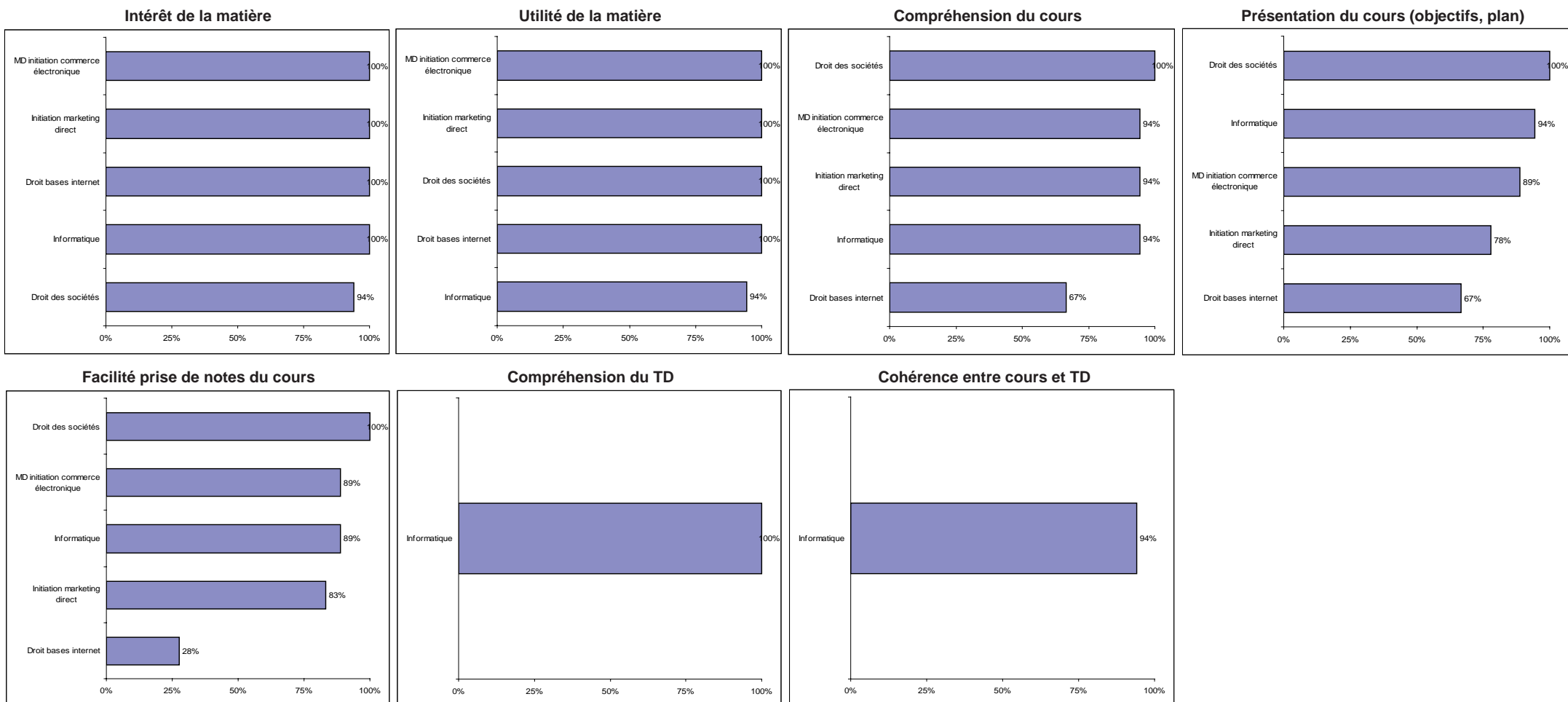

## A quelle fréquence les étudiants assistent à la matière ?

	Tous les enseignements ou presque	Environ la moitié	Total	Effectif
Informatique	100%	0%	100%	18
Droit des sociétés	100%	0%	100%	18
Initiation marketing direct	100%	0%	100%	18
Droit bases internet	94%	6%	100%	18
MD initiation commerce électronique	94%	6%	100%	18

L3  
Marketing direct  
et vente à  
distance  
2010/2011

## Note globale de satisfaction par matière de 0 à 10

(en tenant compte des cours, TD)

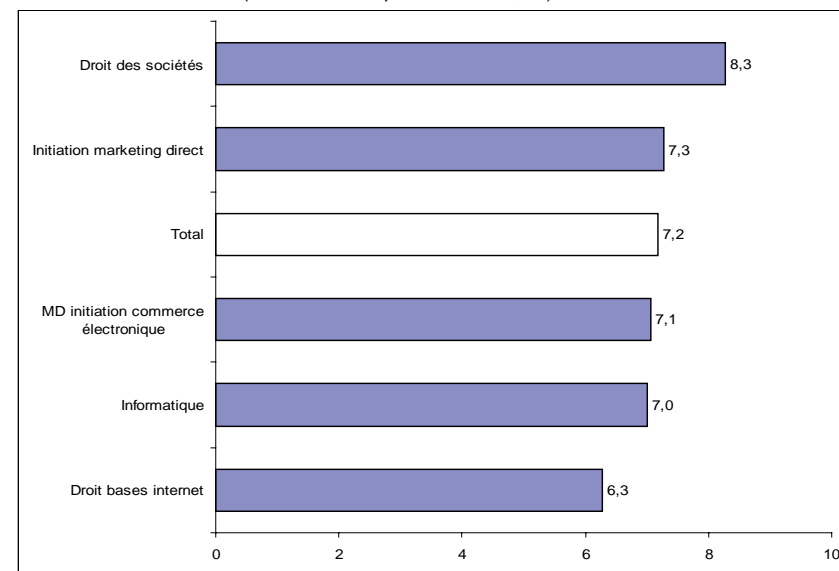

## POUR L'ENSEMBLE DES MATIÈRES

Nombre d'étudiants **satisfaits des enseignements** : 14 (sur 18)

Parmi les satisfaits, nombre d'étudiants citant comme motif de satisfaction...

- la spécialisation des enseignements : 11
- le contenu des enseignements : 10
- l'attitude des enseignants : 3
- l'emploi du temps : 2
- les contacts avec les autres étudiants : 1

## L'ÉQUIPE PÉDAGOGIQUE

Nombre d'étudiants...

- trouvant l'équipe d'**enseignants** plutôt disponible : 18
- connaissant le nom de leur **responsable d'année** : 16  
et parmi eux, nombre d'étudiants...
  - l'ayant rencontré (en tant que responsable d'année) : 11
  - le trouvant plutôt disponible : 13
- rencontrant des difficultés à aller au **secrétariat pédagogique** pendant les horaires d'ouverture : 7
- satisfaits de l'accueil reçu au secrétariat : 17
- trouvant toutes les informations nécessaires : 9

Nombre d'heures de **travail personnel** consacré par semaine aux études (hors heures cours, TD) : 8

Nombre d'étudiants travaillant régulièrement au cours de l'année (plutôt que avant les épreuves de contrôle continu ou les examens, pour les matières sans TD) : 4

Nombre d'étudiants estimant avoir été **bien préparés** (pendant les enseignements)...

- au contrôle continu : 17
- aux examens de fin de semestre : 16

Nombre d'étudiants satisfaits du nombre d'épreuves orales : 13

(trop d'épreuves orales 3, pas assez d'épreuves orales 2)

Nombre d'étudiants déclarant que des documents des cours/TD sont disponibles sur **Moddle** : 13

- et parmi eux, nombre d'étudiants les ayant utilisés : 11
- et en étant satisfaits : 8

Nombre d'étudiants ayant exercé un **emploi rémunéré** depuis la rentrée : 3

# EVALUATION DES ENSEIGNEMENTS

## ANNEE UNIVERSITAIRE 2010/2011

### LICENCE MARKETING INTERNATIONAL COMMUNICATION CULTURE 3ème année

Nombre de répondants : 18 / nombre d'inscrits pédagogiques : 33 / soit un taux de réponse de 55%

*(le nombre de présents pédagogiques n'étant pas connu précisément, le taux de réponse peut être sous-évalué)  
(les résultats doivent être pris avec précaution, en raison de la faiblesse de l'effectif)*

### Part des étudiants satisfaits (ayant répondu "très satisfait(e)" et "plutôt satisfait(e)")

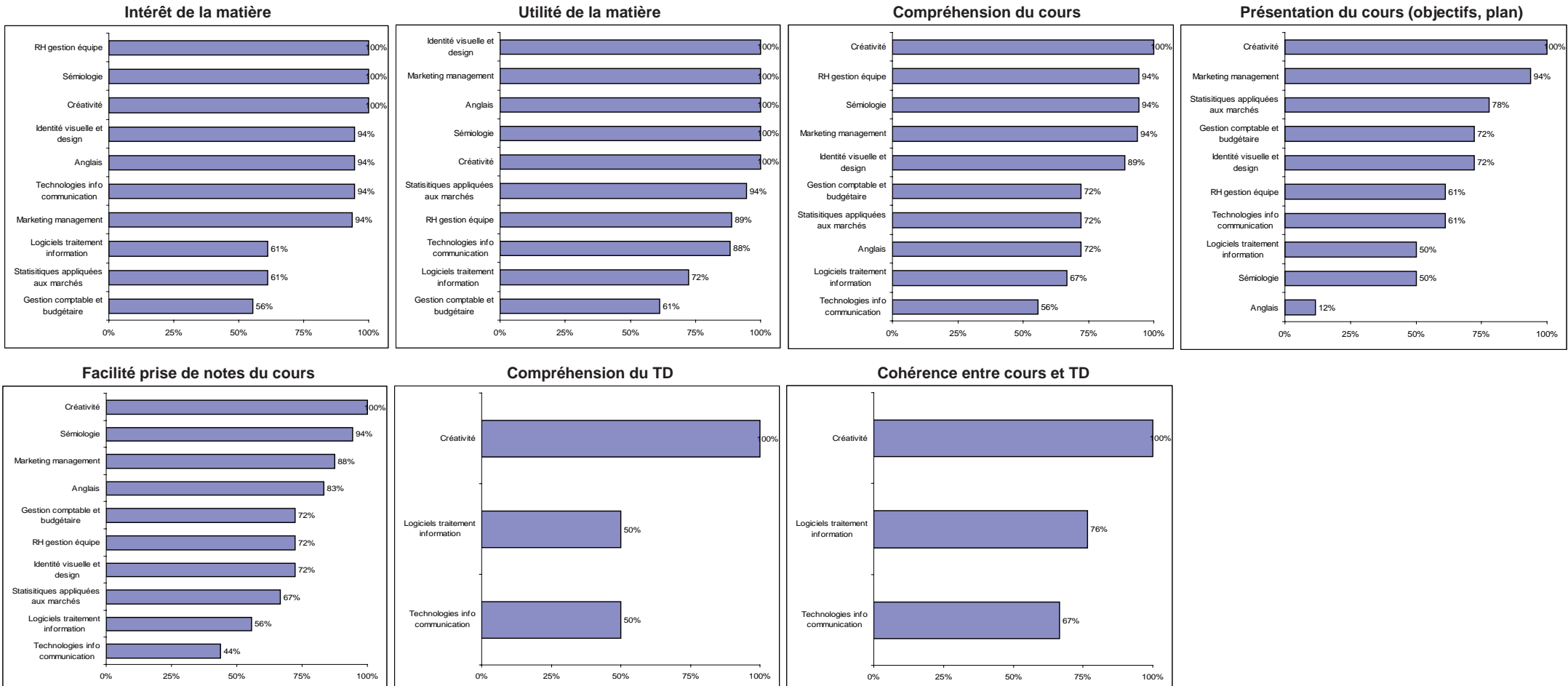

## A quelle fréquence les étudiants assistent à la matière ?

	Tous les enseignements ou presque	Environ la moitié	Moins de la moitié	Jamais	Total	Effectif
Créativité	100%	0%	0%	0%	100%	18
Sémiologie	100%	0%	0%	0%	100%	18
Anglais	100%	0%	0%	0%	100%	18
Technologies info communication	94%	6%	0%	0%	100%	18
Statistiques appliquées aux marchés	94%	0%	6%	0%	100%	18
Logiciels traitement information	94%	0%	6%	0%	100%	18
Marketing management	88%	0%	13%	0%	100%	16
Gestion comptable et budgétaire	83%	11%	6%	0%	100%	18
RH gestion équipe	67%	28%	0%	6%	100%	18
Identité visuelle et design	61%	22%	17%	0%	100%	18

### POUR L'ENSEMBLE DES MATIÈRES

Nombre d'étudiants **satisfaits des enseignements** : 9 (sur 15)

Parmi les satisfaits, nombre d'étudiants citant comme motif de satisfaction...

- le contenu des enseignements : 8
- la spécialisation des enseignements : 5
- les contacts avec les autres étudiants : 4

### L'ÉQUIPE PÉDAGOGIQUE

Nombre d'étudiants...

- trouvant l'équipe d'**enseignants** plutôt disponible : 5
- connaissant le nom de leur **responsable d'année** : 15
  - et parmi eux, nombre d'étudiants...
  - l'ayant rencontré (*en tant que responsable d'année*) : 11
  - le trouvant plutôt disponible : 7
- rencontrant des difficultés à aller au **secrétariat pédagogique** pendant les horaires d'ouverture : 9
- satisfaits de l'accueil reçu au secrétariat : 8
- trouvant toutes les informations nécessaires : 5

## Note globale de satisfaction par matière de 0 à 10

(en tenant compte des cours, TD)

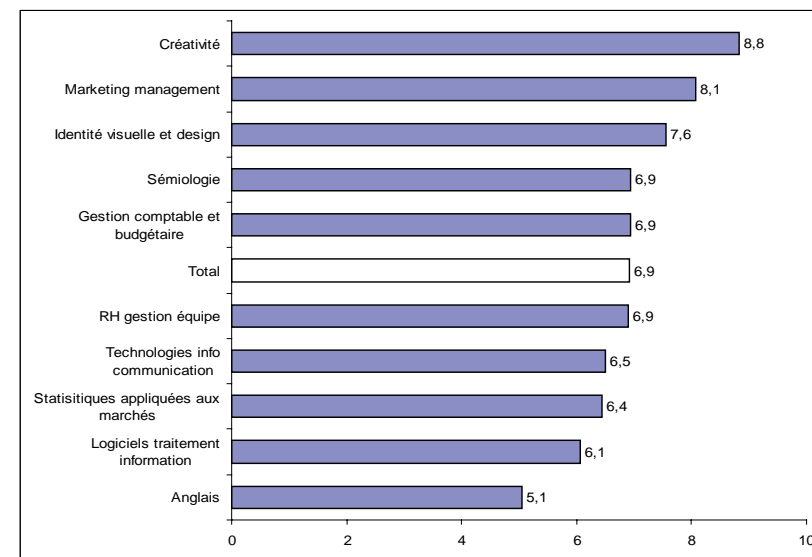

## L3 Marketing international communication culture 2010/2011

Nombre d'heures de **travail personnel** consacré par semaine aux études (*hors heures cours, TD*) : 8

Nombre d'étudiants travaillant régulièrement au cours de l'année (*plutôt que avant les épreuves de contrôle continu ou les examens, pour les matières sans TD*) : 4

Nombre d'étudiants estimant avoir été **bien préparés** (*pendant les enseignements*)...

- au contrôle continu : 7
- aux examens de fin de semestre : 9

Nombre d'étudiants satisfaits du nombre d'épreuves orales : 11

(*trop d'épreuves orales 2, pas assez d'épreuves orales 1*)

Nombre d'étudiants déclarant que des documents des cours/TD sont disponibles sur **Moddle** : 1

Nombre d'étudiants ayant exercé un **emploi rémunéré** depuis la rentrée : 8

et parmi eux, nombre d'étudiants travaillant...

- la journée en semaine : 3
- le soir en semaine : 2
- le week-end : 7

Nombre d'heures par semaine en moyenne : 10

Nombre d'étudiants estimant que l'emploi du temps d'études était compatible avec l'emploi : 4

# EVALUATION DES ENSEIGNEMENTS

## ANNEE UNIVERSITAIRE 2010/2011

### LICENCE MANAGEMENT OPTION SCIENCES SOCIALES 3ème année

Nombre de répondants : 19 / nombre d'inscrits pédagogiques : 24 / soit un taux de réponse de 79%

(le nombre de présents pédagogiques n'étant pas connu précisément, le taux de réponse peut être sous-évalué)  
(les résultats doivent être pris avec précaution, en raison de la faiblesse de l'effectif)

#### Part des étudiants satisfaits (ayant répondu "très satisfait(e)" et "plutôt satisfait(e)")

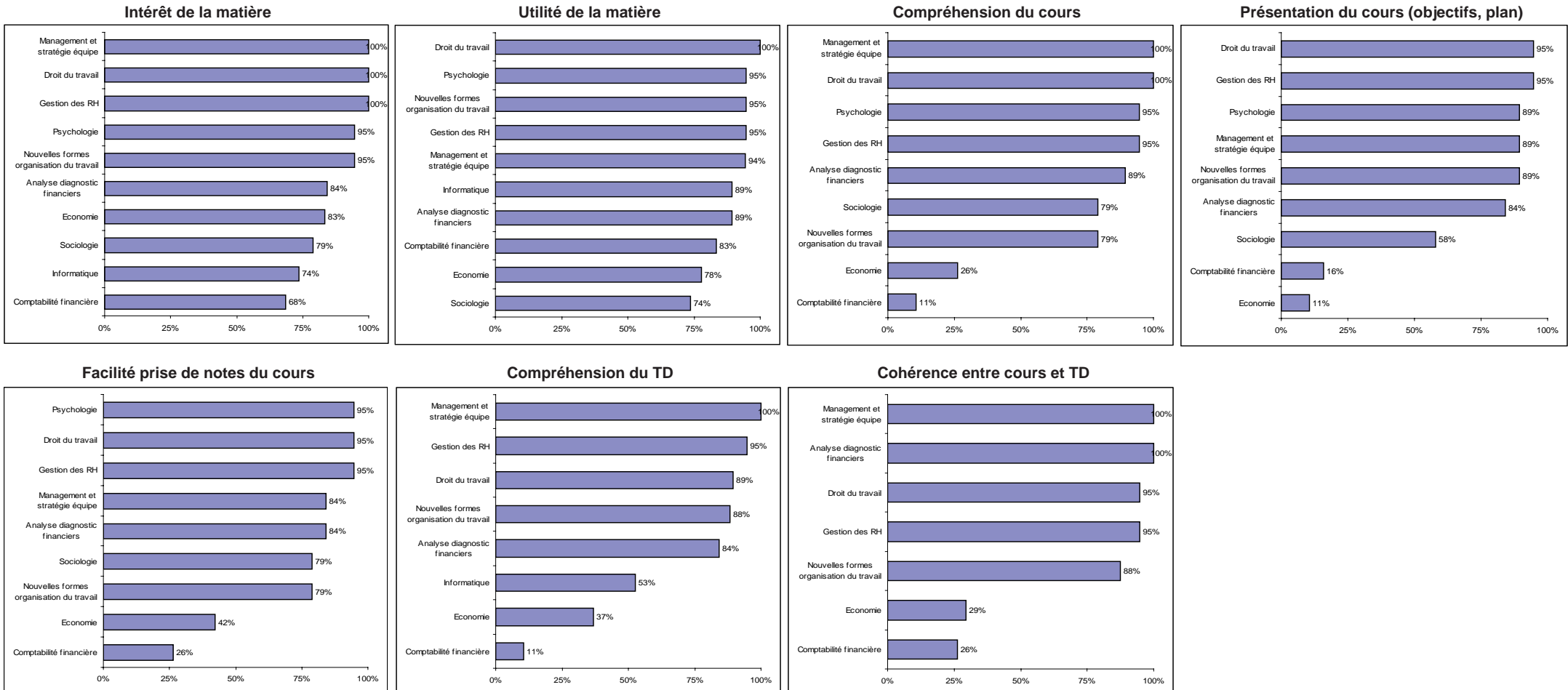



## A quelle fréquence les étudiants assistent à la matière ?

	Tous les enseignements ou presque	Environ la moitié	Jamais	Total	Effectif
Nouvelles formes organisation du travail	100%	0%	0%	100%	19
Psychologie	100%	0%	0%	100%	18
Comptabilité financière	95%	0%	5%	100%	19
Analyse diagnostic financiers	95%	5%	0%	100%	19
Gestion des RH	95%	5%	0%	100%	19
Informatique	95%	5%	0%	100%	19
Sociologie	95%	5%	0%	100%	19
Management et stratégie équipe	94%	6%	0%	100%	18
Droit du travail	89%	11%	0%	100%	19
Economie	84%	16%	0%	100%	19

### POUR L'ENSEMBLE DES MATIÈRES

Nombre d'étudiants **satisfaits des enseignements** : 9 (sur 19)

Parmi les satisfaits, nombre d'étudiants citant comme motif de satisfaction...

- le contenu des enseignements : 7
- la spécialisation des enseignements : 5
- l'attitude des enseignants : 2
- l'organisation de la formation : 1
- les contacts avec les autres étudiants : 1

Parmi les insatisfaits, nombre d'étudiants citant comme motif d'insatisfaction...

- l'organisation de la formation : 6
- l'attitude des enseignants : 5
- le contenu des enseignements : 4
- l'emploi du temps : 4

### L'ÉQUIPE PÉDAGOGIQUE

Nombre d'étudiants...

- trouvant l'équipe d'**enseignants** plutôt disponible : 15
- connaissant le nom de leur **responsable d'année** : 18  
et parmi eux, nombre d'étudiants...
  - l'ayant rencontré (en tant que responsable d'année) : 16
  - le trouvant plutôt disponible : 3
- rencontrant des difficultés à aller au **secrétariat pédagogique** pendant les horaires d'ouverture : 2
- satisfaits de l'accueil reçu au secrétariat : 19
- trouvant toutes les informations nécessaires : 10

## Note globale de satisfaction par matière de 0 à 10

(en tenant compte des cours, TD)

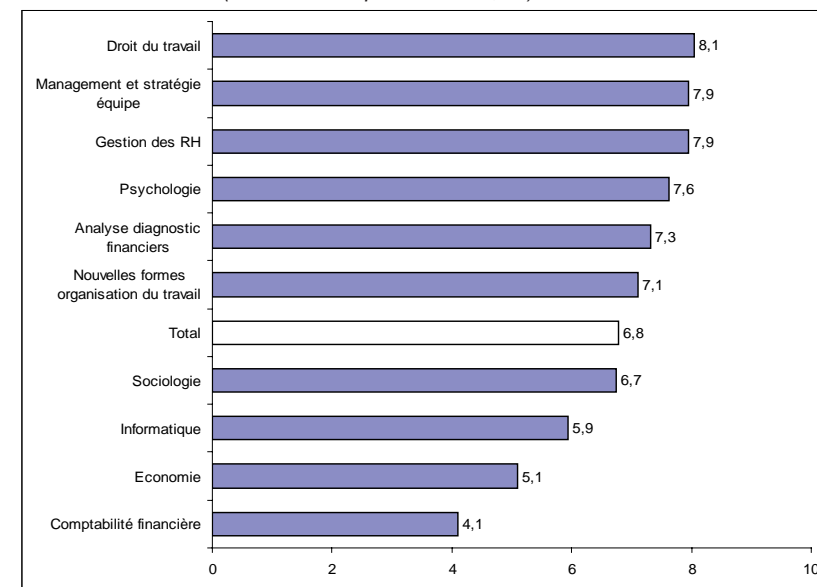

L3  
Management  
option sciences  
sociales  
2010/2011

Nombre d'heures de **travail personnel** consacré par semaine aux études (hors heures cours, TD) : 15

Nombre d'étudiants travaillant régulièrement au cours de l'année (plutôt que avant les épreuves de contrôle continu ou les examens, pour les matières sans TD) : 5

Nombre d'étudiants estimant avoir été **bien préparés** (pendant les enseignements)...

- au contrôle continu : 13
- aux examens de fin de semestre : 14

Nombre d'étudiants satisfaits du nombre d'épreuves orales : 6

(trop d'épreuves orales 11, pas assez d'épreuves orales 2)

Nombre d'étudiants déclarant que des documents des cours/TD sont disponibles sur **Moddle** : 14  
et parmi eux, nombre d'étudiants les ayant utilisés : 10  
et en étant satisfaits : 9

Nombre d'étudiants ayant exercé un **emploi rémunéré** depuis la rentrée : 3

# EVALUATION DES ENSEIGNEMENTS

## ANNEE UNIVERSITAIRE 2010/2011

### LICENCE MANAGEMENT OPTION SCIENCES DE GESTION 3ème année

Nombre de répondants : 52 / nombre d'inscrits pédagogiques : 95 / soit un taux de réponse de 55%

*(le nombre de présents pédagogiques n'étant pas connu précisément, le taux de réponse peut être sous-évalué)*

### Part des étudiants satisfaits (ayant répondu "très satisfait(e)" et "plutôt satisfait(e)")

**Intérêt de la matière**

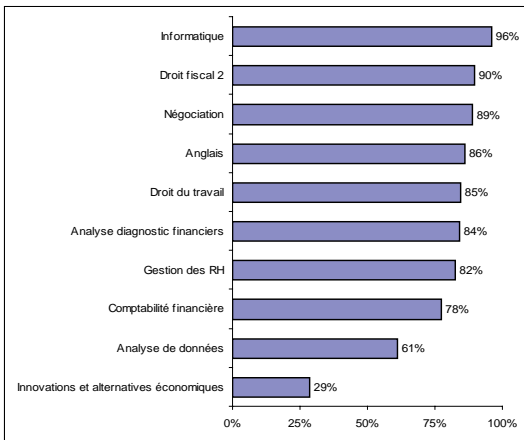

**Utilité de la matière**

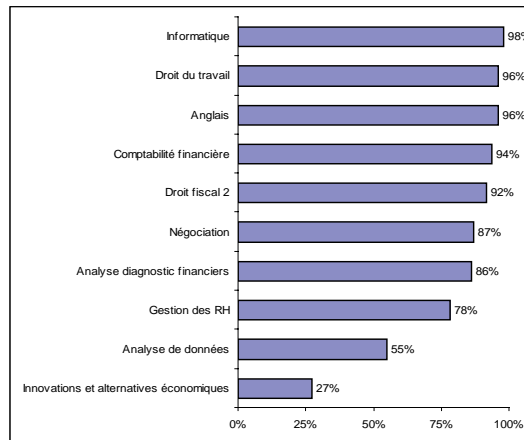

**Compréhension du cours**

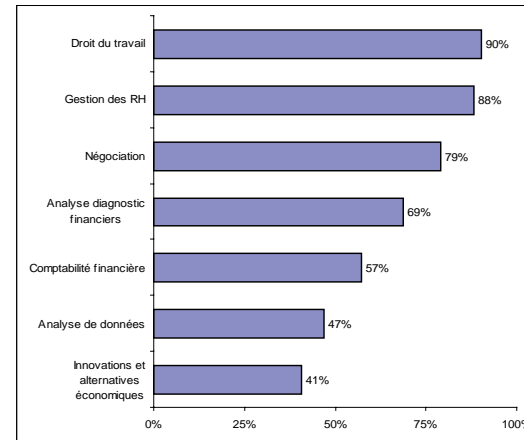

**Présentation du cours (objectifs, plan)**

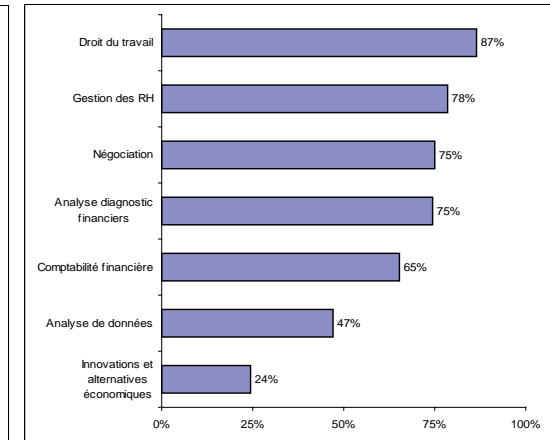

**Facilité prise de notes du cours**

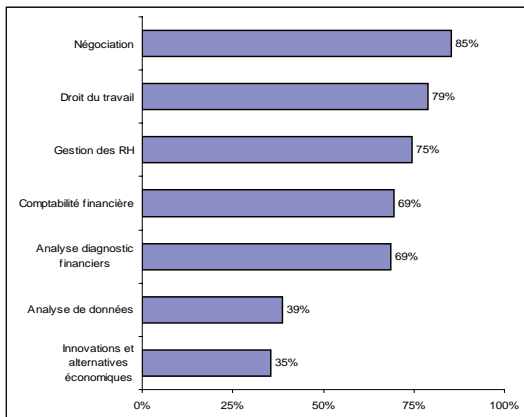

**Compréhension du TD**

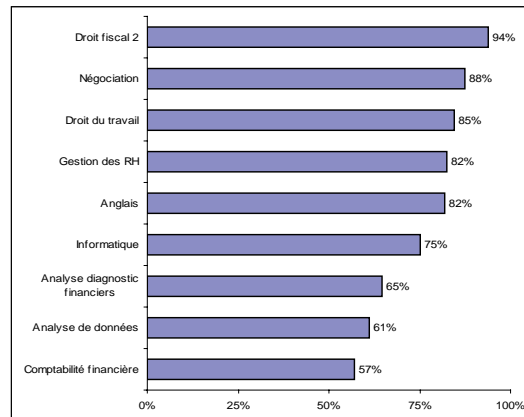

**Cohérence entre cours et TD**

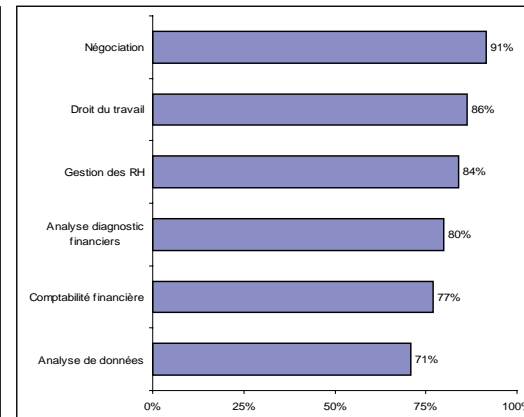

## A quelle fréquence les étudiants assistent à la matière ?

	Tous les enseignements ou presque	Environ la moitié	Moins de la moitié	Jamais	Total	Effectif
Négociation	98%	2%	0%	0%	100%	47
Informatique	94%	6%	0%	0%	100%	51
Analyse diagnostic financiers	92%	8%	0%	0%	100%	51
Comptabilité financière	92%	6%	2%	0%	100%	49
Gestion des RH	90%	8%	2%	0%	100%	51
Droit fiscal 2	88%	6%	4%	2%	100%	50
Anglais	84%	12%	4%	0%	100%	50
Analyse de données	84%	14%	2%	0%	100%	49
Droit du travail	83%	15%	2%	0%	100%	52
Innovations et alternatives économiques	32%	36%	30%	2%	100%	47

### POUR L'ENSEMBLE DES MATIÈRES

Part des étudiants **satisfaits des enseignements** : 88%

Parmi les satisfaits, part des étudiants citant comme motif de satisfaction...

- le contenu des enseignements : 67%
- les contacts avec les autres étudiants : 40%
- l'attitude des enseignants : 26%
- la spécialisation des enseignements : 19%
- l'emploi du temps : 19%
- l'organisation de la formation : 16%

### L'ÉQUIPE PÉDAGOGIQUE

Part des étudiants...

- trouvant l'équipe d'**enseignants** plutôt disponible : 85%
- connaissant le nom de leur **responsable d'année** : 81%
- et parmi eux, part des étudiants...
  - l'ayant rencontré (en tant que responsable d'année) : 56%
  - le trouvant plutôt disponible : 82%
- rencontrant des difficultés à aller au **secrétariat pédagogique** pendant les horaires d'ouverture : 45%
- satisfaits de l'accueil reçu au secrétariat : 63%
- trouvant toutes les informations nécessaires : 63%

## Note globale de satisfaction par matière de 0 à 10

(en tenant compte des cours, TD)

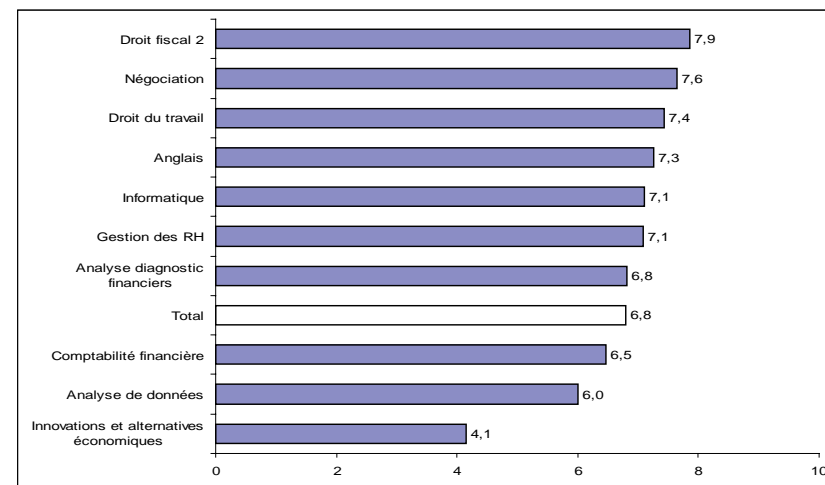

L3  
Management  
option sciences  
de gestion  
2010/2011

Nombre d'heures de **travail personnel** consacré par semaine aux études (hors heures cours, TD) : 6

Part des étudiants travaillant régulièrement au cours de l'année

(plutôt que avant les épreuves de contrôle continu ou les examens, pour les matières sans TD) : 10%

Part des étudiants estimant avoir été **bien préparés** (pendant les enseignements)...

- au contrôle continu : 63%
- aux examens de fin de semestre : 83%

Part des étudiants satisfaits du nombre d'épreuves orales : 52%

(trop d'épreuves orales 8%, pas assez d'épreuves orales 40%)

Part des étudiants déclarant que des documents des cours/TD sont disponibles sur **Moddle** : 85%

et parmi eux, part des étudiants les ayant utilisés : 90%

et en étant satisfaits : 97%

Part des étudiants ayant exercé un **emploi rémunéré** depuis la rentrée : 25%

et parmi eux, part des étudiants travaillant...

- la journée en semaine : 58%
- le soir en semaine : 25%
- le week-end : 58%

Nombre d'heures par semaine en moyenne : 14

Part d'étudiants estimant que l'emploi du temps d'études était compatible avec l'emploi : 58%

# EVALUATION DES ENSEIGNEMENTS

## ANNEE UNIVERSITAIRE 2010/2011

### LICENCE MANAGEMENT OPTION SCIENCES DE GESTION PAR APPRENTISSAGE 3ème année

Nombre de répondants : 19 / nombre d'inscrits pédagogiques : 23 / soit un taux de réponse de 83%

*(le nombre de présents pédagogiques n'étant pas connu précisément, le taux de réponse peut être sous-évalué)  
(les résultats doivent être pris avec précaution, en raison de la faiblesse de l'effectif)*

### Part des étudiants satisfaits (ayant répondu "très satisfait(e)" et "plutôt satisfait(e)")

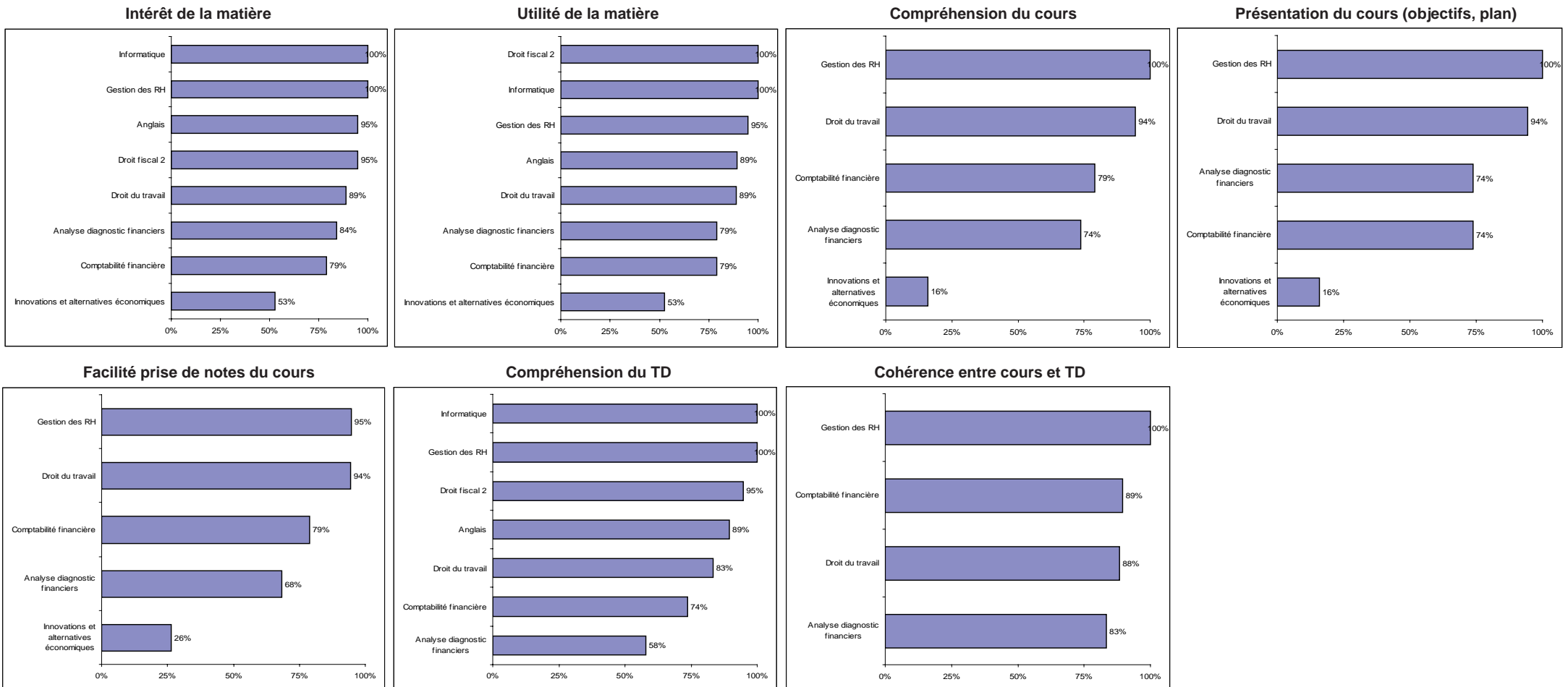

## A quelle fréquence les étudiants assistent à la matière ?

	Tous les enseignements ou presque	Environ la moitié	Total	Effectif
Analyse diagnostic financiers	100%	0%	100%	19
Gestion des RH	100%	0%	100%	19
Informatique	100%	0%	100%	19
Droit fiscal 2	100%	0%	100%	19
Droit du travail	100%	0%	100%	18
Comptabilité financière	95%	5%	100%	19
Innovations et alternatives économiques	95%	5%	100%	19
Anglais	89%	11%	100%	19

### POUR L'ENSEMBLE DES MATIÈRES

Nombre d'étudiants **satisfaits des enseignements** : 15 (sur 15)

Parmi les satisfaits, nombre d'étudiants citant comme motif de satisfaction...

- le contenu des enseignements : 13
- l'attitude des enseignants : 5
- la spécialisation des enseignements : 4
- les contacts avec les autres étudiants : 3
- l'organisation de la formation : 2
- l'emploi du temps : 1

### L'ÉQUIPE PÉDAGOGIQUE

Nombre d'étudiants...

- trouvant l'équipe d'**enseignants** plutôt disponible : 10
- connaissant le nom de leur **responsable d'année** : 14  
et parmi eux, nombre d'étudiants...
  - l'ayant rencontré (en tant que responsable d'année) : 10
  - le trouvant plutôt disponible : 12
- rencontrant des difficultés à aller au **secrétariat pédagogique** pendant les horaires d'ouverture : 6
- satisfaits de l'accueil reçu au secrétariat : 15
- trouvant toutes les informations nécessaires : 9

**L3  
Management  
option sciences  
de gestion par  
apprentissage  
2010/2011**

## Note globale de satisfaction par matière de 0 à 10

(en tenant compte des cours, TD)

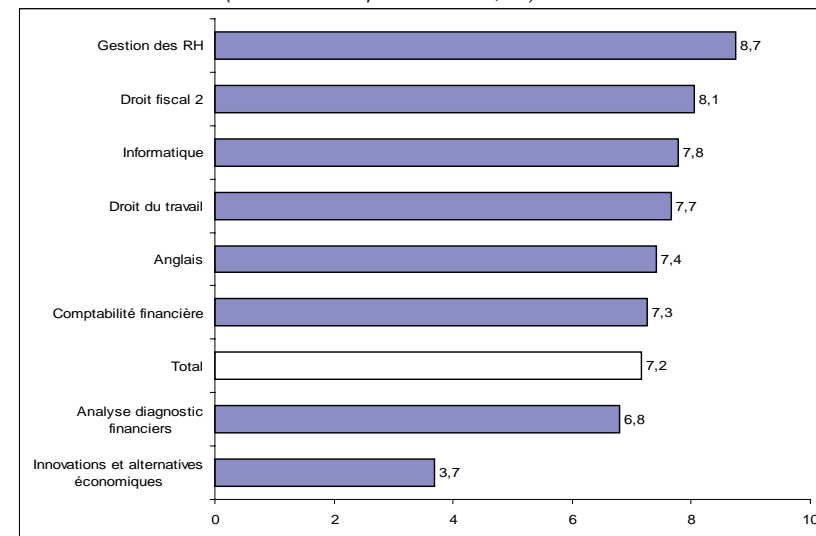

Nombre d'heures de **travail personnel** consacré par semaine aux études (hors heures cours, TD) : 4

Nombre d'étudiants travaillant régulièrement au cours de l'année (plutôt que avant les épreuves de contrôle continu ou les examens, pour les matières sans TD) : 2

Nombre d'étudiants estimant avoir été **bien préparés** (pendant les enseignements)...

- au contrôle continu : 13
- aux examens de fin de semestre : 13

Nombre d'étudiants satisfaits du nombre d'épreuves orales : 9

(trop d'épreuves orales 2, pas assez d'épreuves orales 3)

Nombre d'étudiants déclarant que des documents des cours/TD sont disponibles sur **Moodle** : 15

et parmi eux, nombre d'étudiants les ayant utilisés : 12  
et en étant satisfaits : 12

Nombre d'étudiants ayant exercé un **emploi rémunéré** depuis la rentrée : 14

et parmi eux, nombre d'étudiants travaillant...

- la journée en semaine : 13
- le week-end : 1

Nombre d'heures par semaine en moyenne : 19

Nombre d'étudiants estimant que l'emploi du temps d'études était compatible avec l'emploi : 12

**EVALUATION DES ENSEIGNEMENTS**  
 ANNEE UNIVERSITAIRE 2010/2011  
 LICENCE ECONOMIE ET MANAGEMENT ENTREPRISE 3ème année

Nombre de répondants : 81 / nombre d'inscrits pédagogiques : 140 / soit un taux de réponse de 58%

(le nombre de présents pédagogiques n'était pas connu précisément, le taux de réponse peut être sous-évalué)

**Part des étudiants satisfaits** (ayant répondu "très satisfait(e)" et "plutôt satisfait(e)")

**Intérêt de la matière**

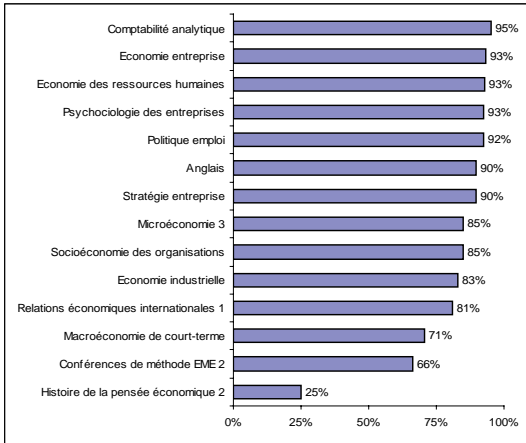

**Utilité de la matière**

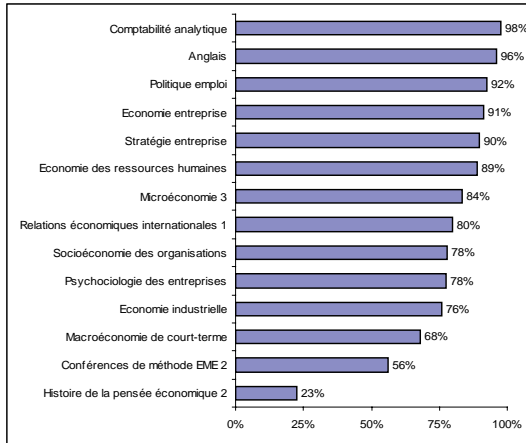

**Compréhension du cours**

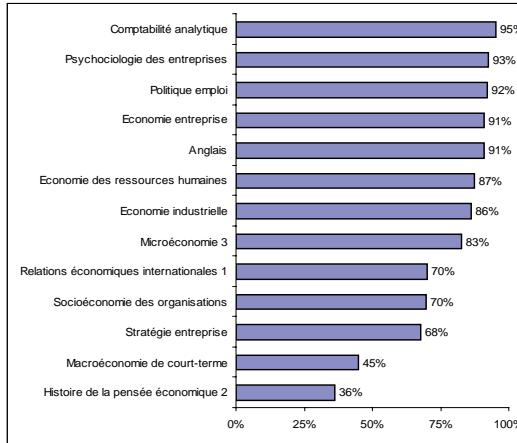

**Présentation du cours (objectifs, plan)**

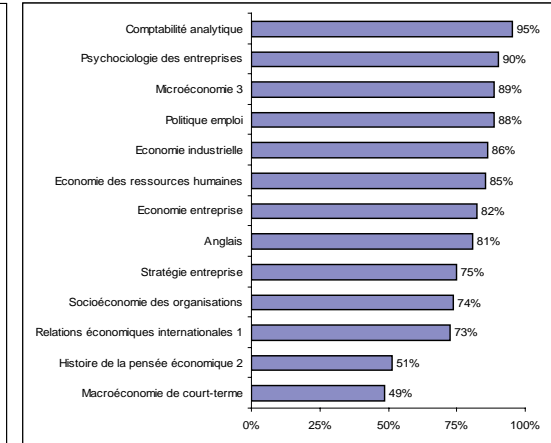

**Facilité prise de notes du cours**

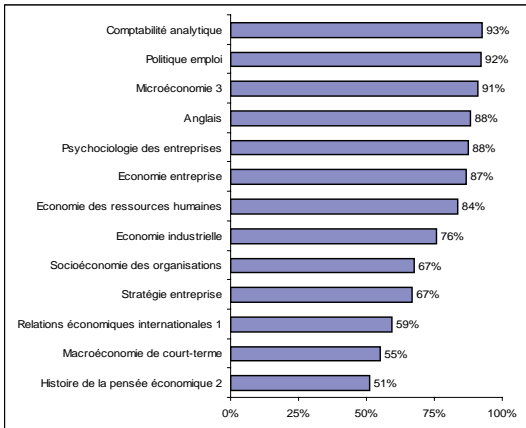

**Compréhension du TD**

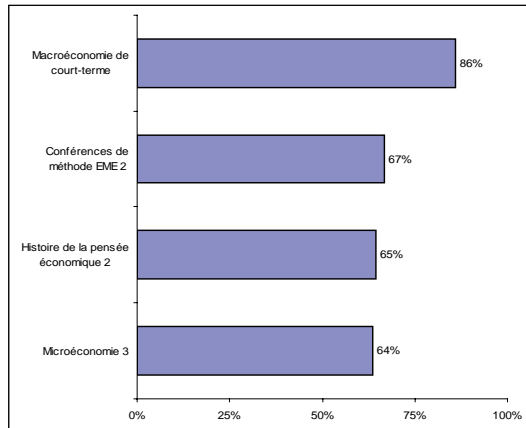

**Cohérence entre cours et TD**

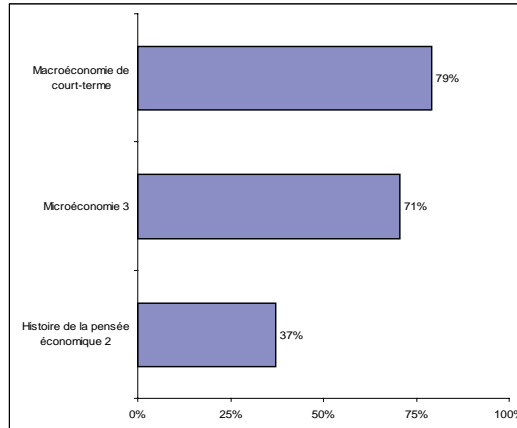

## A quelle fréquence les étudiants assistent à la matière ?

	Tous les enseignements ou presque	Environ la moitié	Moins de la moitié	Jamais	Total	Effectif
Conférences de méthode EME 2	97%	0%	1%	1%	100%	75
Anglais	88%	9%	1%	1%	100%	78
Socioéconomie des organisations	84%	11%	4%	0%	100%	45
Microéconomie 3	83%	16%	0%	1%	100%	80
Economie entreprise	80%	14%	5%	2%	100%	44
Macroéconomie de court-terme	76%	14%	8%	3%	100%	80
Comptabilité analytique	76%	22%	0%	2%	100%	41
Economie des ressources humaines	75%	15%	9%	2%	100%	55
Relations économiques internationales 1	73%	16%	10%	1%	100%	80
Psychologie des entreprises	73%	18%	10%	0%	100%	40
Stratégie entreprise	66%	28%	3%	3%	100%	29
Politique emploi	65%	19%	12%	4%	100%	26
Economie industrielle	63%	23%	3%	10%	100%	30
Histoire de la pensée économique 2	51%	32%	14%	4%	100%	81

### POUR L'ENSEMBLE DES MATIÈRES

#### Part des étudiants **satisfaits des enseignements** : 74%

Parmi les satisfaits, part des étudiants citant comme motif de satisfaction...

- le contenu des enseignements : 58%
- la spécialisation des enseignements : 32%
- l'emploi du temps : 30%
- l'attitude des enseignants : 26%
- l'organisation de la formation : 25%
- les contacts avec les autres étudiants : 18%

Parmi les insatisfaits, part des étudiants citant comme motif d'insatisfaction...

- la spécialisation des enseignements : 55%
- le contenu des enseignements : 45%
- l'organisation de la formation : 35%
- l'attitude des enseignants : 20%
- les contacts avec les autres étudiants : 10%
- l'emploi du temps : 5%

### L'ÉQUIPE PÉDAGOGIQUE

Part des étudiants...

- trouvant l'équipe d'**enseignants** plutôt disponible : 76%
- connaissant le nom de leur **responsable d'année** : 87%  
et parmi eux, part des étudiants...
  - l'ayant rencontré (*en tant que responsable d'année*) : 33%
  - le trouvant plutôt disponible : 83%
- rencontrant des difficultés à aller au **secrétariat pédagogique** pendant les horaires d'ouverture : 44%
- satisfaits de l'accueil reçu au secrétariat : 86%
- trouvant toutes les informations nécessaires : 79%

## L3 Economie et management entreprise 2010/2011

## Note globale de satisfaction par matière de 0 à 10

(en tenant compte des cours, TD)

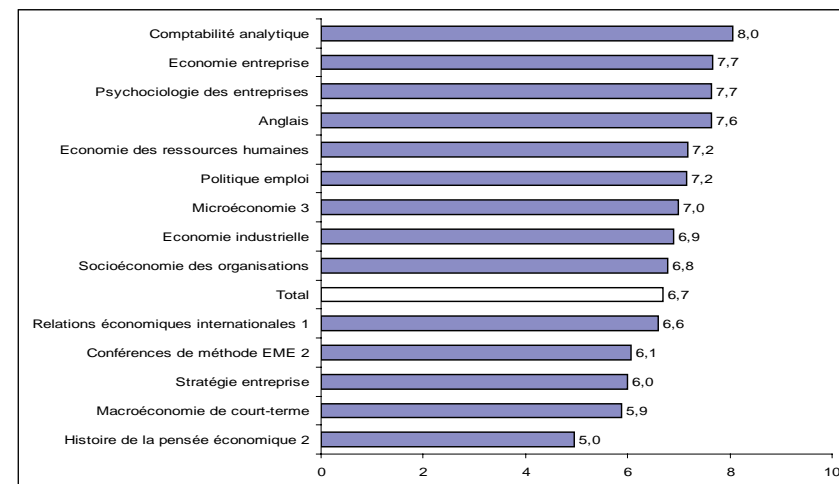

Nombre d'heures de **travail personnel** consacré par semaine aux études (*hors heures cours, TD*) : 8

Part des étudiants travaillant régulièrement au cours de l'année

(*plutôt que avant les épreuves de contrôle continu ou les examens, pour les matières sans TD*) : 22%

Part des étudiants estimant avoir été **bien préparés** (*pendant les enseignements*)...

- au contrôle continu : 80%
- aux examens de fin de semestre : 72%

Part des étudiants satisfaits du nombre d'épreuves orales : 57%

(*trop d'épreuves orales 23%, pas assez d'épreuves orales 20%*)

Part des étudiants déclarant que des documents des cours/TD sont disponibles sur **Moddle** : 83%

et parmi eux, part des étudiants les ayant utilisés : 94%  
et en étant satisfaits : 90%

Part des étudiants ayant exercé un **emploi rémunéré** depuis la rentrée : 32%

et parmi eux, part des étudiants travaillant...

- la journée en semaine : 46%
- le soir en semaine : 38%
- le week-end : 54%

Nombre d'heures par semaine en moyenne : 12

Part d'étudiants estimant que l'emploi du temps d'études était compatible avec l'emploi : 79%

# EVALUATION DES ENSEIGNEMENTS

## ANNEE UNIVERSITAIRE 2010/2011

### LICENCE ECONOMIE ET MANAGEMENT INTERNATIONAUX 3ème année

Nombre de répondants : 20 / nombre d'inscrits pédagogiques : 33 / soit un taux de réponse de 61%

*(le nombre de présents pédagogiques n'étant pas connu précisément, le taux de réponse peut être sous-évalué)*

### Part des étudiants satisfaits (ayant répondu "très satisfait(e)" et "plutôt satisfait(e)")

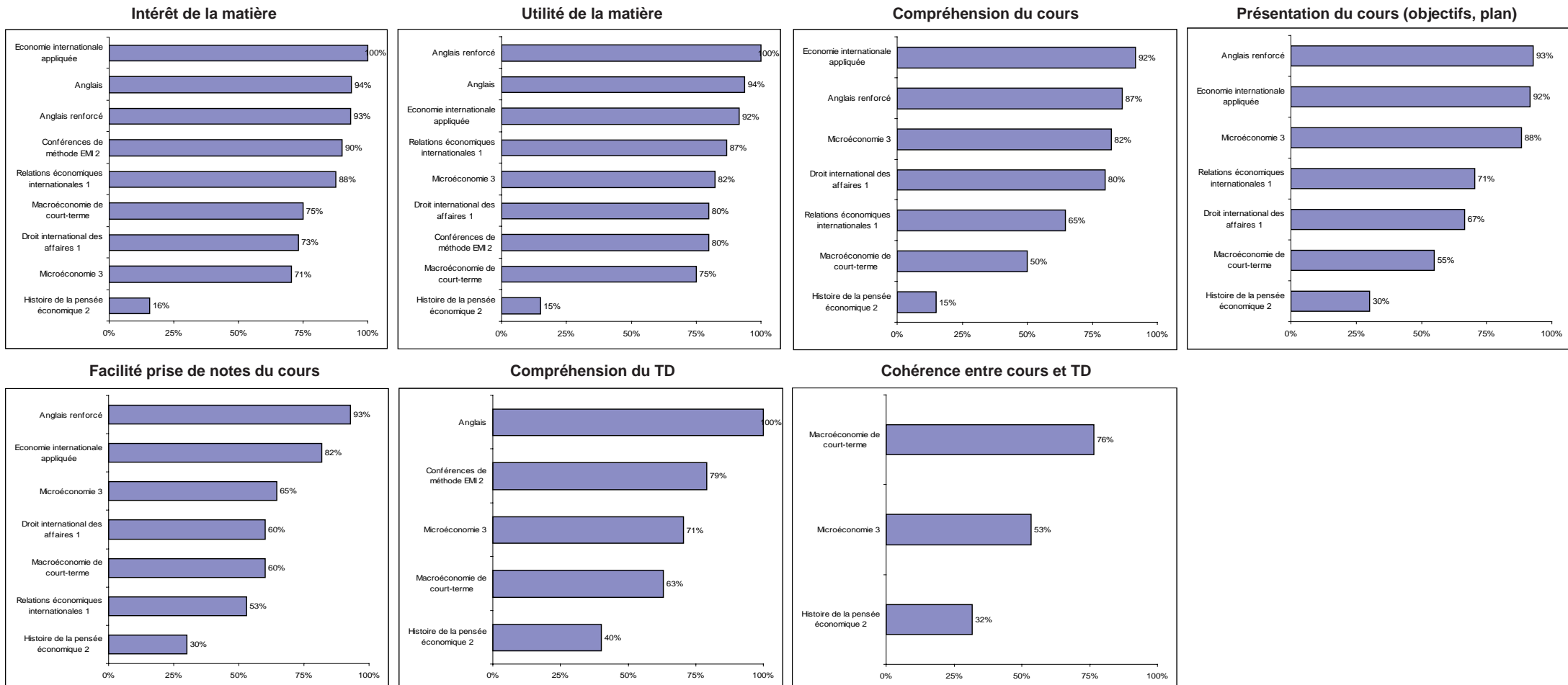



## A quelle fréquence les étudiants assistent à la matière ?

	Tous les enseignements ou presque	Environ la moitié	Moins de la moitié	Jamais	Total	Effectif
Anglais renforcé	100%	0%	0%	0%	100%	15
Conférences de méthode EMI 2	95%	5%	0%	0%	100%	20
Economie internationale appliquée	92%	8%	0%	0%	100%	12
Anglais	81%	19%	0%	0%	100%	16
Macroéconomie de court-terme	65%	25%	10%	0%	100%	20
Microéconomie 3	59%	35%	6%	0%	100%	17
Relations économiques internationales 1	53%	41%	6%	0%	100%	17
Droit international des affaires 1	40%	27%	27%	7%	100%	15
Histoire de la pensée économique 2	25%	35%	15%	25%	100%	20

### POUR L'ENSEMBLE DES MATIÈRES

Part des étudiants **satisfaits des enseignements** : 50%

Parmi les satisfaits, part des étudiants citant comme motif de satisfaction...

- le contenu des enseignements : 56%
- la spécialisation des enseignements : 33%
- l'emploi du temps : 33%
- l'organisation de la formation : 22%
- les contacts avec les autres étudiants : 11%
- l'attitude des enseignants : 11%

Parmi les insatisfaits, part des étudiants citant comme motif d'insatisfaction...

- le contenu des enseignements : 67%
- la spécialisation des enseignements : 44%
- l'attitude des enseignants : 33%
- l'organisation de la formation : 22%
- l'emploi du temps : 11%

### L'ÉQUIPE PÉDAGOGIQUE

Part des étudiants...

- trouvant l'équipe d'**enseignants** plutôt disponible : 67%
- connaissant le nom de leur **responsable d'année** : 56%  
et parmi eux, part des étudiants...
  - l'ayant rencontré (*en tant que responsable d'année*) : 30%
  - le trouvant plutôt disponible : 67%
- rencontrant des difficultés à aller au **secrétariat pédagogique** pendant les horaires d'ouverture : 72%
- satisfaits de l'accueil reçu au secrétariat : 83%
- trouvant toutes les informations nécessaires : 61%

**L3  
Economie et  
management  
internationaux  
2010/2011**

## Note globale de satisfaction par matière de 0 à 10

(en tenant compte des cours, TD)

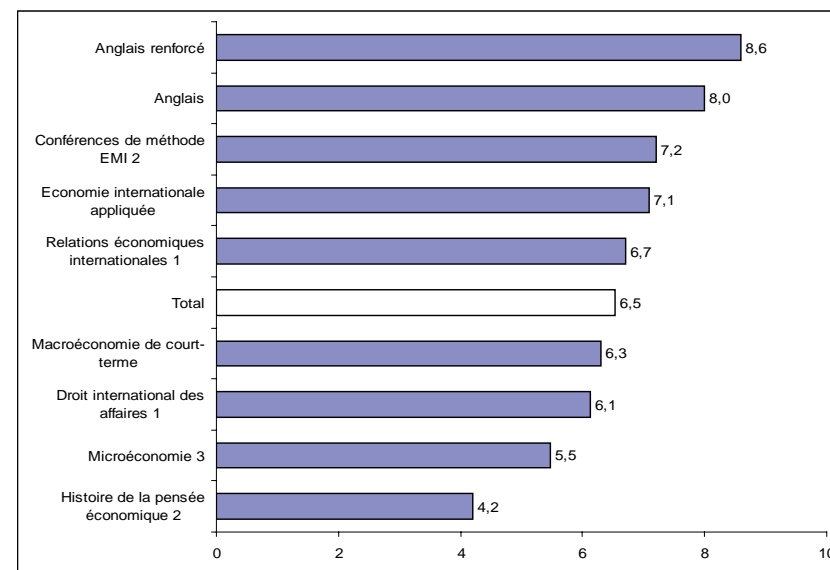

Nombre d'heures de **travail personnel** consacré par semaine aux études (*hors heures cours, TD*) : 9

Part des étudiants travaillant régulièrement au cours de l'année

(*plutôt que avant les épreuves de contrôle continu ou les examens, pour les matières sans TD*) : 11%

Part des étudiants estimant avoir été **bien préparés** (*pendant les enseignements*)...

- au contrôle continu : 94%
- aux examens de fin de semestre : 71%

Part des étudiants satisfaits du nombre d'épreuves orales : 56%

(*trop d'épreuves orales 33%, pas assez d'épreuves orales 11%*)

Part des étudiants déclarant que des documents des cours/TD sont disponibles sur **Moddle** : 59%

et parmi eux, part des étudiants les ayant utilisés : 100%  
et en étant satisfaits : 90%

Part des étudiants ayant exercé un **emploi rémunéré** depuis la rentrée : 39%

# EVALUATION DES ENSEIGNEMENTS

## ANNEE UNIVERSITAIRE 2010/2011

### LICENCE ECONOMIE ET MANAGEMENT PARCOURS OGC 3ème année

Nombre de répondants : 19 / nombre d'inscrits pédagogiques : 20 / soit un taux de réponse de 95%

*(le nombre de présents pédagogiques n'étant pas connu précisément, le taux de réponse peut être sous-évalué)  
(les résultats doivent être pris avec précaution, en raison de la faiblesse de l'effectif)*

### Part des étudiants satisfaits (ayant répondu "très satisfait(e)" et "plutôt satisfait(e)")

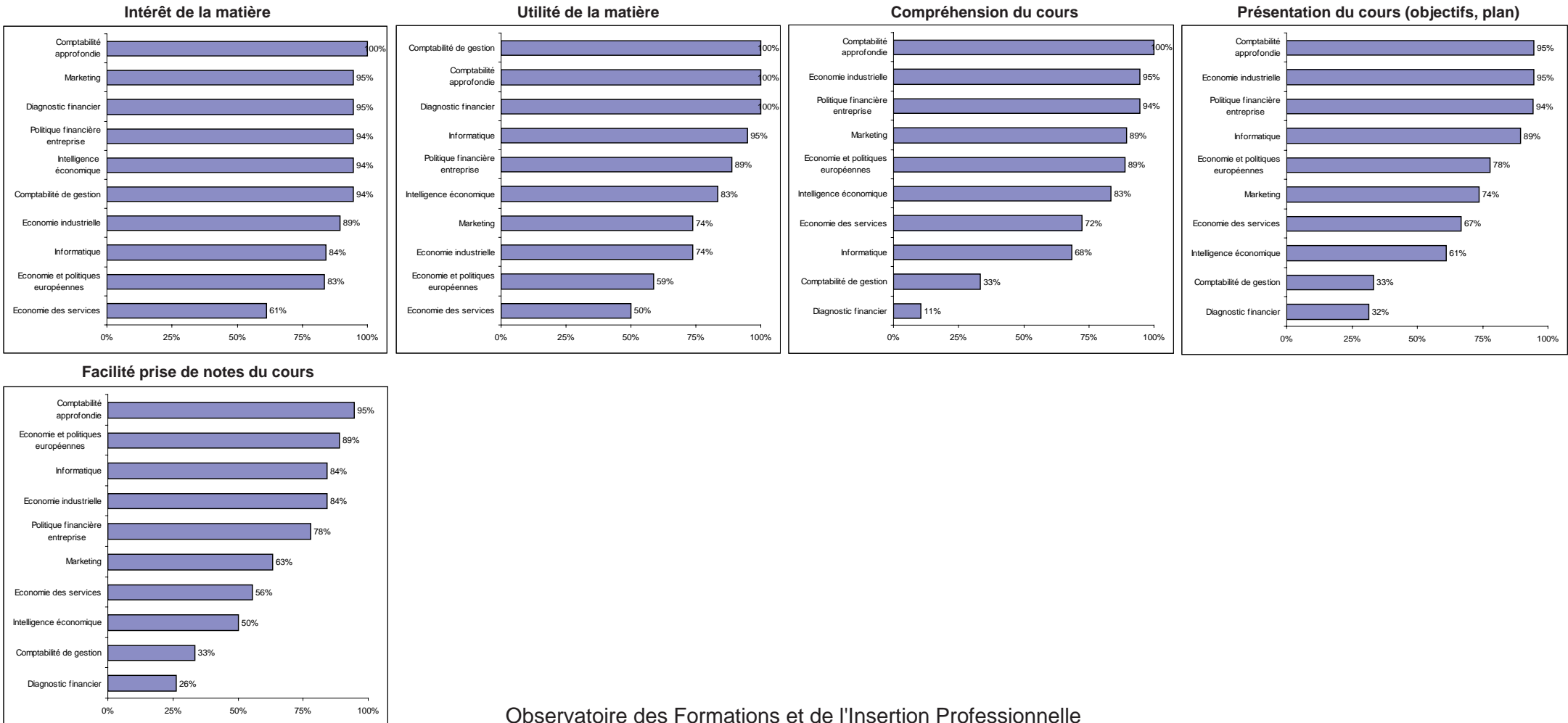

## A quelle fréquence les étudiants assistent à la matière ?

	Tous les enseignements ou presque	Environ la moitié	Moins de la moitié	Total	Effectif
Diagnostic financier	100%	0%	0%	100%	19
Intelligence économique	100%	0%	0%	100%	18
Comptabilité approfondie	95%	5%	0%	100%	19
Informatique	95%	0%	5%	100%	19
Economie et politiques européennes	89%	11%	0%	100%	18
Comptabilité de gestion	89%	11%	0%	100%	18
Politique financière entreprise	83%	17%	0%	100%	18
Economie des services	72%	22%	6%	100%	18
Economie industrielle	68%	16%	16%	100%	19
Marketing	53%	42%	5%	100%	19

### POUR L'ENSEMBLE DES MATIÈRES

Nombre d'étudiants **satisfaits des enseignements** : 11 (sur 18)

Parmi les satisfaits, nombre d'étudiants citant comme motif de satisfaction...

- le contenu des enseignements : 7
- la spécialisation des enseignements : 6
- l'emploi du temps : 3
- l'organisation de la formation : 2
- les contacts avec les autres étudiants : 2
- l'attitude des enseignants : 1

### L'ÉQUIPE PÉDAGOGIQUE

Nombre d'étudiants...

- trouvant l'équipe d'**enseignants** plutôt disponible : 14
- connaissant le nom de leur **responsable d'année** : 17  
et parmi eux, nombre d'étudiants...
  - l'ayant rencontré (en tant que responsable d'année) : 7
  - le trouvant plutôt disponible : 11
- rencontrant des difficultés à aller au **secrétariat pédagogique** pendant les horaires d'ouverture : 11
- satisfaits de l'accueil reçu au secrétariat : 18
- trouvant toutes les informations nécessaires : 11

## Note globale de satisfaction par matière de 0 à 10

(en tenant compte des cours, TD, TP)

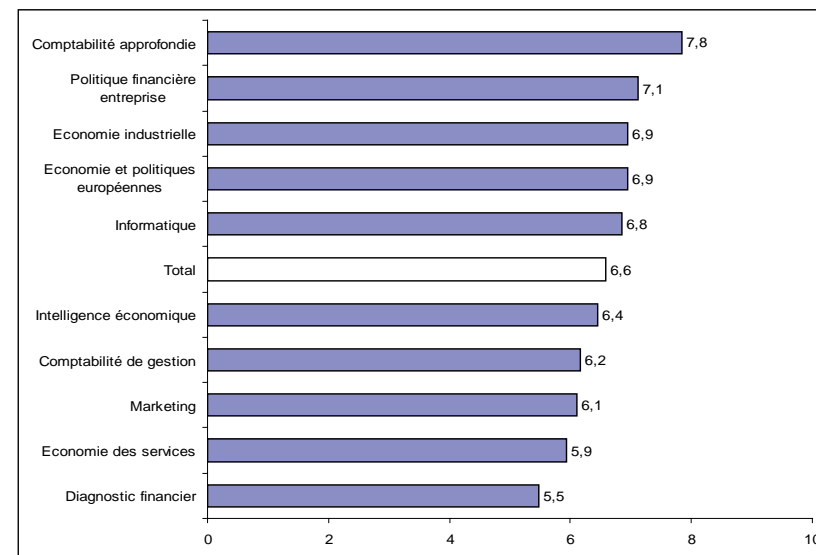

L3  
Economie et  
management  
parcours OGC  
2010/2011

Nombre d'heures de **travail personnel** consacré par semaine aux études (hors heures cours, TD, TP) : 10

Nombre d'étudiants travaillant régulièrement au cours de l'année (plutôt que avant les épreuves de contrôle continu ou les examens, pour les matières sans TD ou TP) : 5

Nombre d'étudiants estimant avoir été **bien préparés** (pendant les enseignements)...

- au contrôle continu : 17
- aux examens de fin de semestre : 13

Nombre d'étudiants satisfaits du nombre d'épreuves orales : 8  
(trop d'épreuves orales 6, pas assez d'épreuves orales 3)

Nombre d'étudiants déclarant que des documents des cours/TD/TP sont disponibles sur **Moddle** : 17  
et parmi eux, nombre d'étudiants les ayant utilisés : 17  
et en étant satisfaits : 12

Nombre d'étudiants ayant exercé un **emploi rémunéré** depuis la rentrée : 5

# EVALUATION DES ENSEIGNEMENTS

## ANNEE UNIVERSITAIRE 2010/2011

### LICENCE ECONOMIE ET MANAGEMENT PARCOURS SIAD 3ème année

Nombre de répondants : 16 / nombre d'inscrits pédagogiques : 16 / soit un taux de réponse de 100%

*(le nombre de présents pédagogiques n'étant pas connu précisément, le taux de réponse peut être sous-évalué)  
(les résultats doivent être pris avec précaution, en raison de la faiblesse de l'effectif)*

#### Part des étudiants satisfaits (ayant répondu "très satisfait(e)" et "plutôt satisfait(e)")

**Intérêt de la matière**

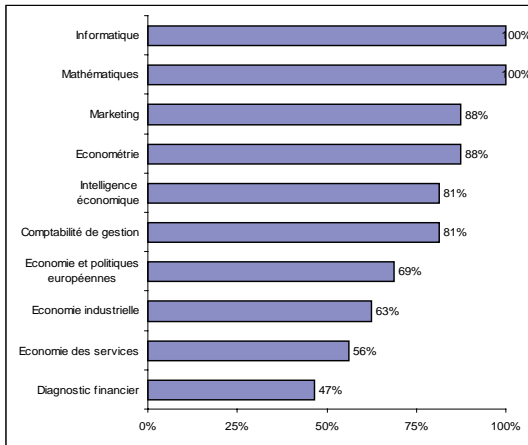

**Utilité de la matière**

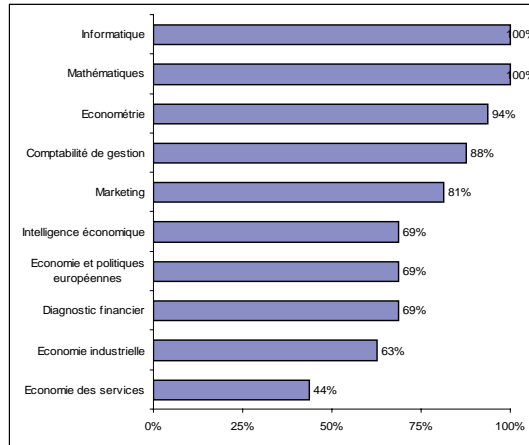

**Compréhension du cours**

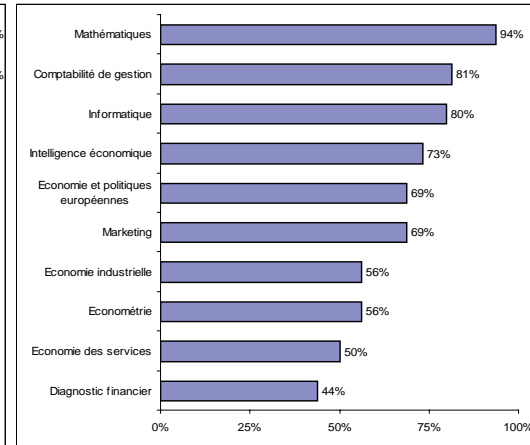

**Présentation du cours (objectifs, plan)**

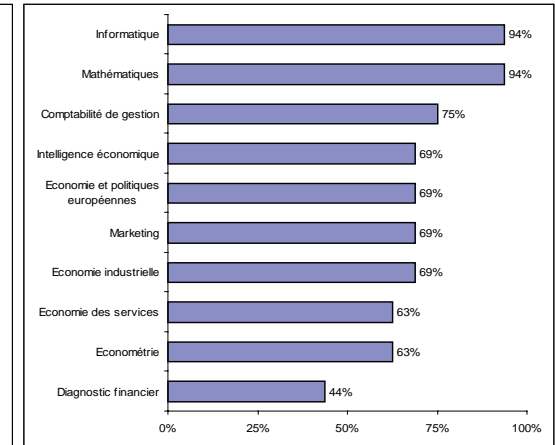

**Facilité prise de notes du cours**

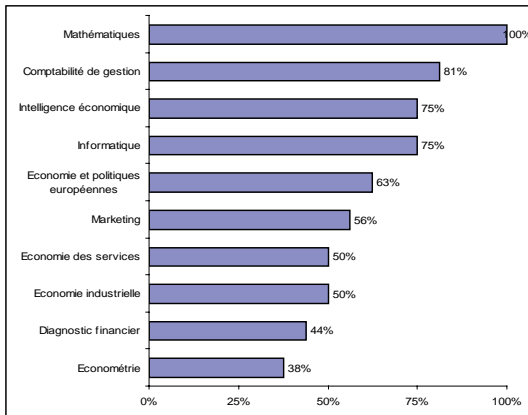

**Compréhension du TD**

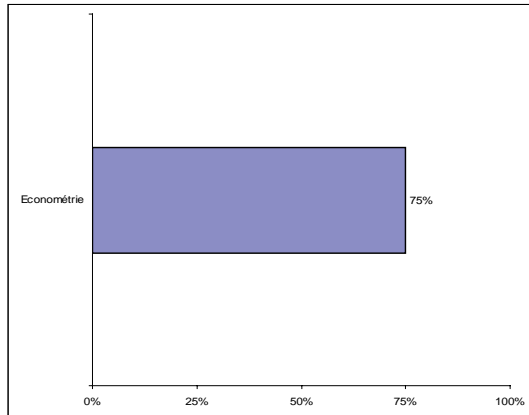

**Cohérence entre cours et TD**

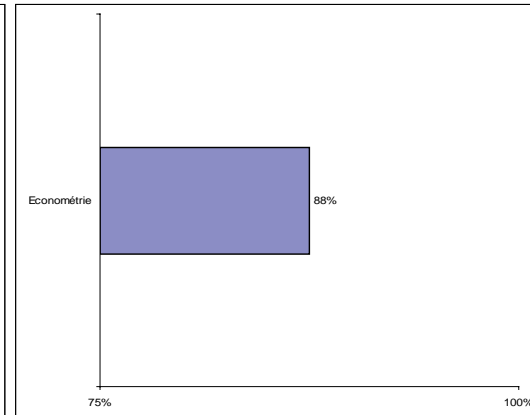

## A quelle fréquence les étudiants assistent à la matière ?

	Tous les enseignements ou presque	Environ la moitié	Moins de la moitié	Jamais	Total	Effectif
Diagnostic financier	94%	6%	0%	0%	100%	16
Comptabilité de gestion	94%	6%	0%	0%	100%	16
Mathématiques	88%	13%	0%	0%	100%	16
Informatique	88%	13%	0%	0%	100%	16
Econométrie	81%	19%	0%	0%	100%	16
Economie des services	69%	25%	6%	0%	100%	16
Economie et politiques européennes	63%	13%	13%	13%	100%	16
Intelligence économique	63%	31%	6%	0%	100%	16
Marketing	44%	50%	6%	0%	100%	16
Economie industrielle	25%	44%	31%	0%	100%	16

### POUR L'ENSEMBLE DES MATIÈRES

Nombre d'étudiants **satisfaits des enseignements** : 14 (sur 15)

Parmi les satisfaits, nombre d'étudiants citant comme motif de satisfaction...

- le contenu des enseignements : 8
- la spécialisation des enseignements : 6
- l'attitude des enseignants : 6
- l'organisation de la formation : 4
- les contacts avec les autres étudiants : 2
- l'emploi du temps : 1

### L'ÉQUIPE PÉDAGOGIQUE

Nombre d'étudiants...

- trouvant l'équipe d'**enseignants** plutôt disponible : 11
- connaissant le nom de leur **responsable d'année** : 14  
et parmi eux, nombre d'étudiants...
  - l'ayant rencontré (en tant que responsable d'année) : 11
  - le trouvant plutôt disponible : 10
- rencontrant des difficultés à aller au **secrétariat pédagogique** pendant les horaires d'ouverture : 4
- satisfaits de l'accueil reçu au secrétariat : 14
- trouvant toutes les informations nécessaires : 9

## Note globale de satisfaction par matière de 0 à 10

(en tenant compte des cours, TD)

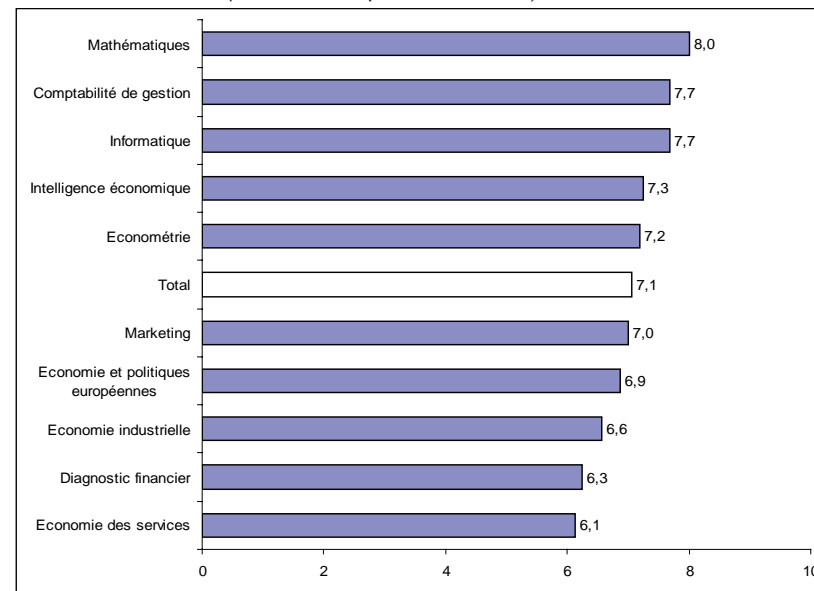

L3  
Economie et  
management  
parcours SIAD  
2010/2011

Nombre d'heures de **travail personnel** consacré par semaine aux études (hors heures cours, TD) : 9

Nombre d'étudiants travaillant régulièrement au cours de l'année (plutôt que avant les épreuves de contrôle continu ou les examens, pour les matières sans TD) : 3

Nombre d'étudiants estimant avoir été **bien préparés** (pendant les enseignements)...

- au contrôle continu : 8
- aux examens de fin de semestre : 5

Nombre d'étudiants satisfaits du nombre d'épreuves orales : 6

(trop d'épreuves orales 2, pas assez d'épreuves orales 7)

Nombre d'étudiants déclarant que des documents des cours/TD sont disponibles sur **Moddle** : 13

et parmi eux, nombre d'étudiants les ayant utilisés : 11  
et en étant satisfaits : 9

Nombre d'étudiants ayant exercé un **emploi rémunéré** depuis la rentrée : 3

# EVALUATION DES ENSEIGNEMENTS

## ANNEE UNIVERSITAIRE 2010/2011

### LICENCE ECONOMIE ET MANAGEMENT PARCOURS CM 3ème année

Nombre de répondants : 15 / nombre d'inscrits pédagogiques : 24 / soit un taux de réponse de 63%

*(le nombre de présents pédagogiques n'étant pas connu précisément, le taux de réponse peut être sous-évalué)  
(les résultats doivent être pris avec précaution, en raison de la faiblesse de l'effectif)*

### Part des étudiants satisfaits (ayant répondu "très satisfait(e)" et "plutôt satisfait(e)")

Intérêt de la matière

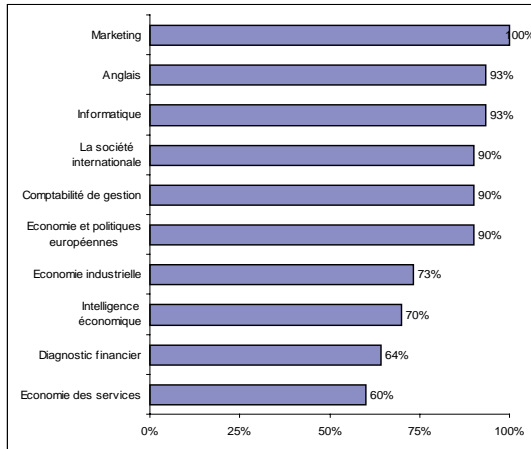

Utilité de la matière

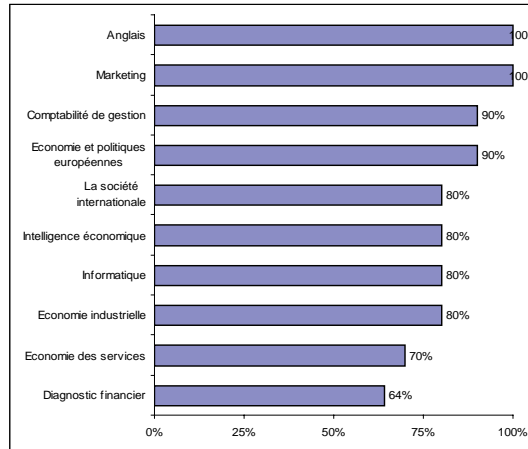

Compréhension du cours

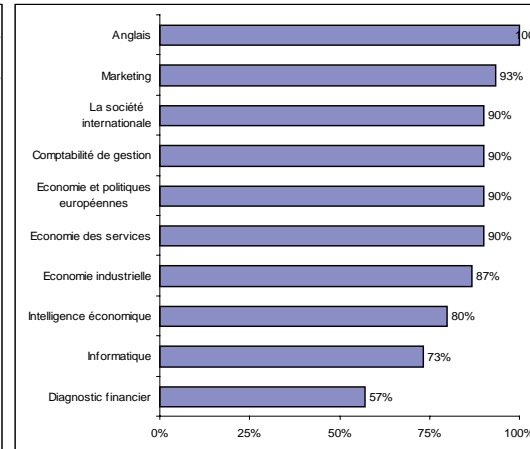

Présentation du cours (objectifs, plan)

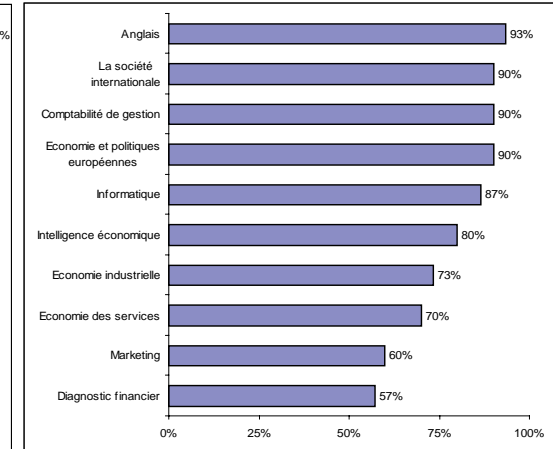

Facilité prise de notes du cours

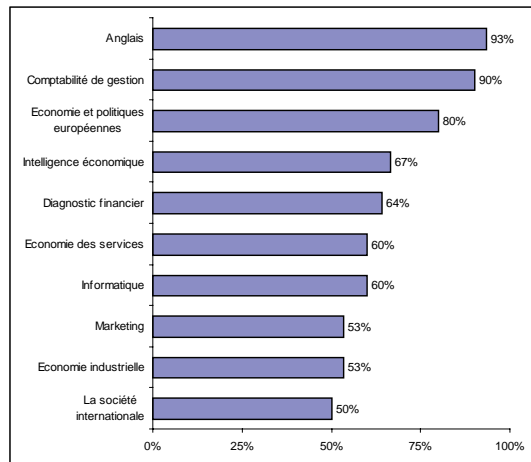

## A quelle fréquence les étudiants assistent à la matière ?

	Tous les enseignements ou presque	Environ la moitié	Moins de la moitié	Total	Effectif
Informatique	100%	0%	0%	100%	15
Diagnostic financier	100%	0%	0%	100%	14
Anglais	93%	7%	0%	100%	15
Intelligence économique	80%	20%	0%	100%	10
La société internationale	80%	10%	10%	100%	10
Economie industrielle	73%	27%	0%	100%	15
Comptabilité de gestion	70%	30%	0%	100%	10
Economie des services	60%	30%	10%	100%	10
Economie et politiques européennes	60%	40%	0%	100%	10
Marketing	47%	47%	7%	100%	15

### POUR L'ENSEMBLE DES MATIÈRES

Nombre d'étudiants **satisfaits des enseignements** : 7 (sur 10)

### L'ÉQUIPE PÉDAGOGIQUE

Nombre d'étudiants...

- trouvant l'équipe d'**enseignants** plutôt disponible : 9
- connaissant le nom de leur **responsable d'année** : 9  
et parmi eux, nombre d'étudiants...
  - l'ayant rencontré (*en tant que responsable d'année*) : 9
  - le trouvant plutôt disponible : 7
- rencontrant des difficultés à aller au **secrétariat pédagogique** pendant les horaires d'ouverture : 7
- satisfaits de l'accueil reçu au secrétariat : 9
- trouvant toutes les informations nécessaires : 8

## Note globale de satisfaction par matière de 0 à 10

(en tenant compte des cours, TD, TP)

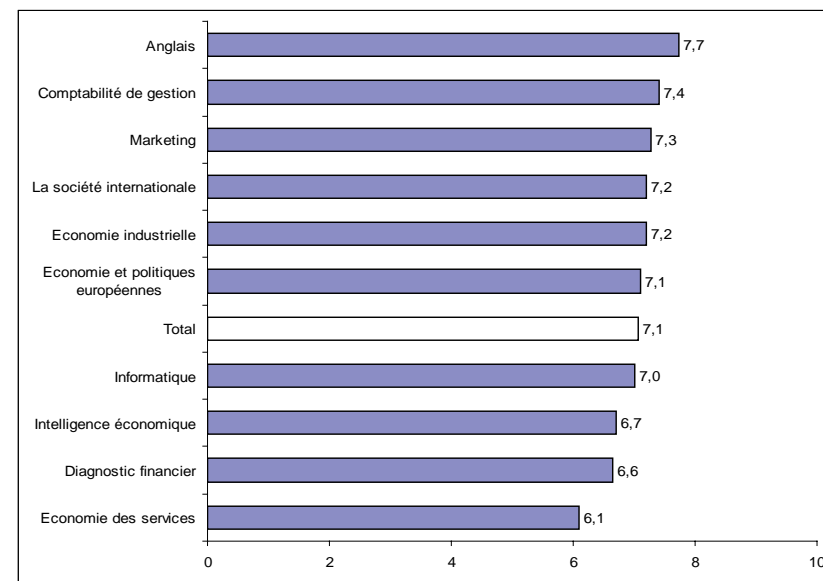

L3  
Economie et  
management  
parcours CM  
2010/2011

Nombre d'heures de **travail personnel** consacré par semaine aux études (*hors heures cours, TD, TP*) : 8

Nombre d'étudiants travaillant régulièrement au cours de l'année  
(*plutôt que avant les épreuves de contrôle continu ou les examens, pour les matières sans TD ou TP*) : 6

Nombre d'étudiants estimant avoir été **bien préparés** (*pendant les enseignements*)...

- au contrôle continu : 6
- aux examens de fin de semestre : 6

Nombre d'étudiants satisfaits du nombre d'épreuves orales : 8

Nombre d'étudiants déclarant que des documents des cours/TD/TP sont disponibles sur **Moddle** : 7

Nombre d'étudiants ayant exercé un **emploi rémunéré** depuis la rentrée : 2

# EVALUATION DES ENSEIGNEMENTS

## ANNEE UNIVERSITAIRE 2010/2011

### LICENCE MATHS INFO STATS APPLIQUEES MISEG 3ème année

Nombre de répondants : 11 / nombre d'inscrits pédagogiques : 22 / soit un taux de réponse de 50%

*(le nombre de présents pédagogiques n'étant pas connu précisément, le taux de réponse peut être sous-évalué)  
(les résultats doivent être pris avec précaution, en raison de la faiblesse de l'effectif)*

### Part des étudiants satisfaits (ayant répondu "très satisfait(e)" et "plutôt satisfait(e)")

**Intérêt de la matière**

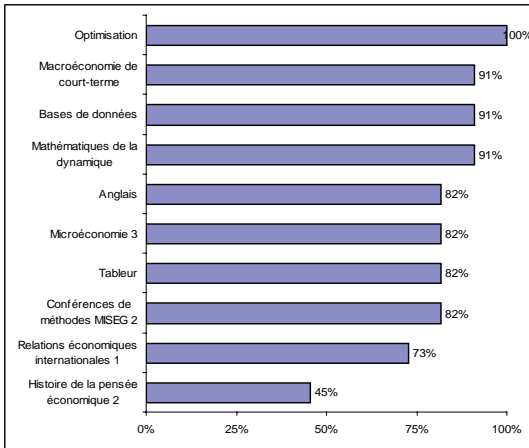

**Utilité de la matière**

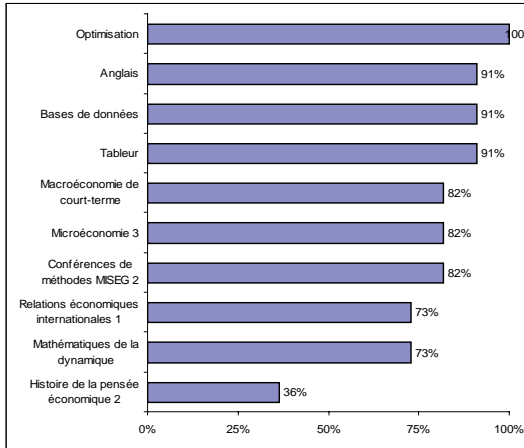

**Compréhension du cours**

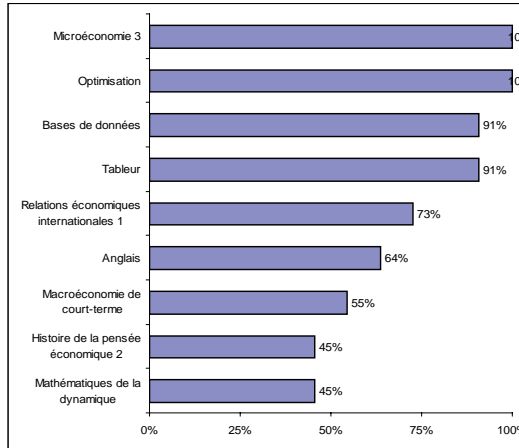

**Présentation du cours (objectifs, plan)**

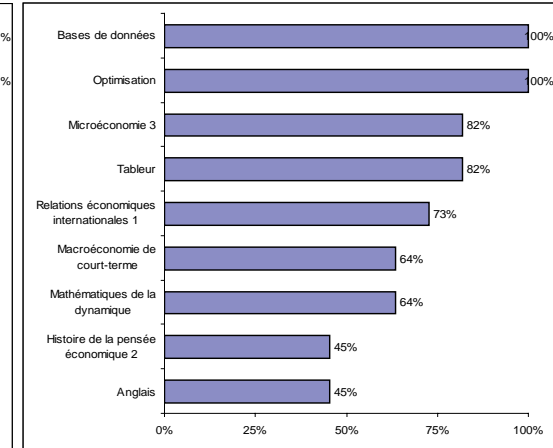

**Facilité prise de notes du cours**

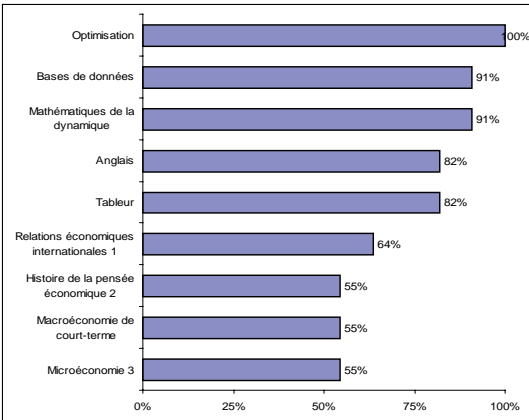

**Compréhension du TD**

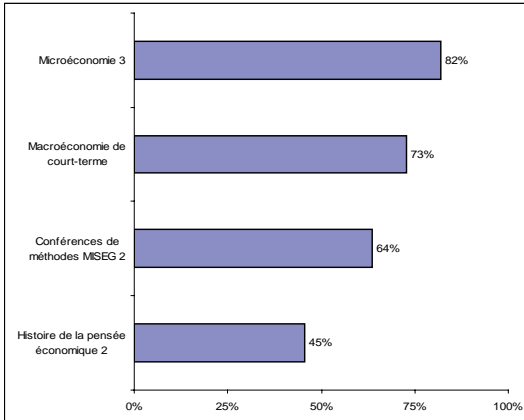

**Cohérence entre cours et TD**

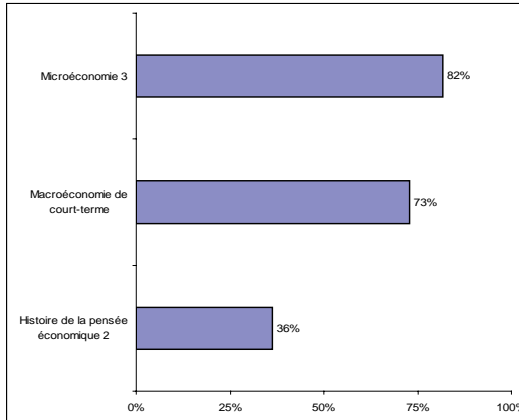



## A quelle fréquence les étudiants assistent à la matière ?

	Tous les enseignements ou presque	Environ la moitié	Moins de la moitié	Jamais	Total	Effectif
Conférences de méthodes MISEG 2	100%	0%	0%	0%	100%	11
Tableur	100%	0%	0%	0%	100%	11
Bases de données	100%	0%	0%	0%	100%	11
Optimisation	82%	9%	9%	0%	100%	11
Mathématiques de la dynamique	73%	18%	9%	0%	100%	11
Macroéconomie de court-terme	64%	27%	0%	9%	100%	11
Microéconomie 3	60%	30%	0%	10%	100%	10
Relations économiques internationales 1	55%	27%	18%	0%	100%	11
Anglais	55%	36%	9%	0%	100%	11
Histoire de la pensée économique 2	18%	55%	27%	0%	100%	11

### POUR L'ENSEMBLE DES MATIÈRES

Nombre d'étudiants **satisfaits des enseignements** : 9 (sur 11)

Parmi les satisfaits, nombre d'étudiants citant comme motif de satisfaction...

- le contenu des enseignements : 6
- la spécialisation des enseignements : 6
- l'emploi du temps : 3
- l'organisation de la formation : 2

### L'ÉQUIPE PÉDAGOGIQUE

Nombre d'étudiants...

- trouvant l'équipe d'**enseignants** plutôt disponible : 10
- connaissant le nom de leur **responsable d'année** : 11  
et parmi eux, nombre d'étudiants...
  - l'ayant rencontré (*en tant que responsable d'année*) : 6
  - le trouvant plutôt disponible : 9
- rencontrant des difficultés à aller au **secrétariat pédagogique** pendant les horaires d'ouverture : 5
- satisfaits de l'accueil reçu au secrétariat : 11
- trouvant toutes les informations nécessaires : 10

## Note globale de satisfaction par matière de 0 à 10

(en tenant compte des cours, TD)

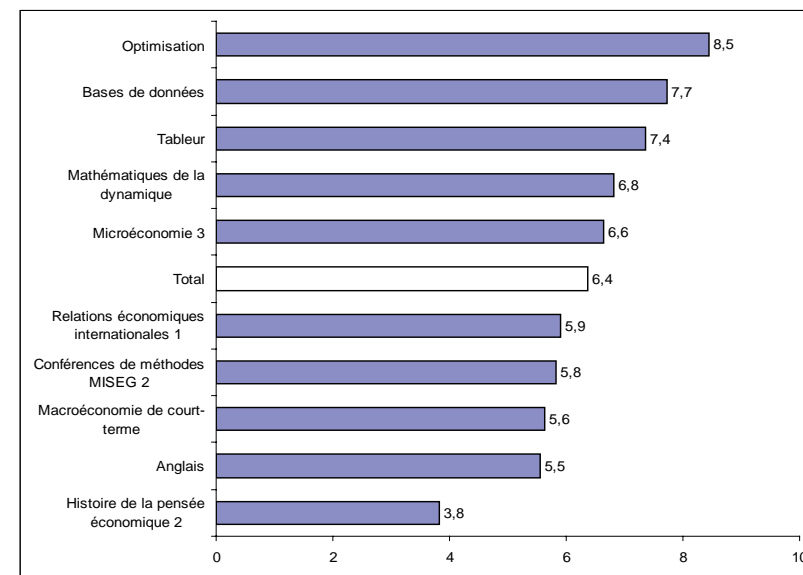

L3  
Maths info stats  
appliquées  
MISEG  
2010/2011

Nombre d'heures de **travail personnel** consacré par semaine aux études (*hors heures cours, TD*) : 6

Nombre d'étudiants travaillant régulièrement au cours de l'année (*plutôt que avant les épreuves de contrôle continu ou les examens, pour les matières sans TD*) : 4

Nombre d'étudiants estimant avoir été **bien préparés** (*pendant les enseignements*)...

- au contrôle continu : 11
- aux examens de fin de semestre : 8

Nombre d'étudiants satisfaits du nombre d'épreuves orales : 4

(*trop d'épreuves orales 4, pas assez d'épreuves orales 3*)

Nombre d'étudiants déclarant que des documents des cours/TD sont disponibles sur **Moddle** : 11

et parmi eux, nombre d'étudiants les ayant utilisés : 9  
et en étant satisfaits : 7

Nombre d'étudiants ayant exercé un **emploi rémunéré** depuis la rentrée : 4

**EVALUATION DES ENSEIGNEMENTS**  
 ANNEE UNIVERSITAIRE 2010/2011  
 LICENCE ECONOMIE ET SOCIETES 3ème année

Nombre de répondants : 12 / nombre d'inscrits pédagogiques : 23 / soit un taux de réponse de 52%

*(le nombre de présents pédagogiques n'étant pas connu précisément, le taux de réponse peut être sous-évalué)  
 (les résultats doivent être pris avec précaution, en raison de la faiblesse de l'effectif)*

**Part des étudiants satisfaits** (ayant répondu "très satisfait(e)" et "plutôt satisfait(e)")

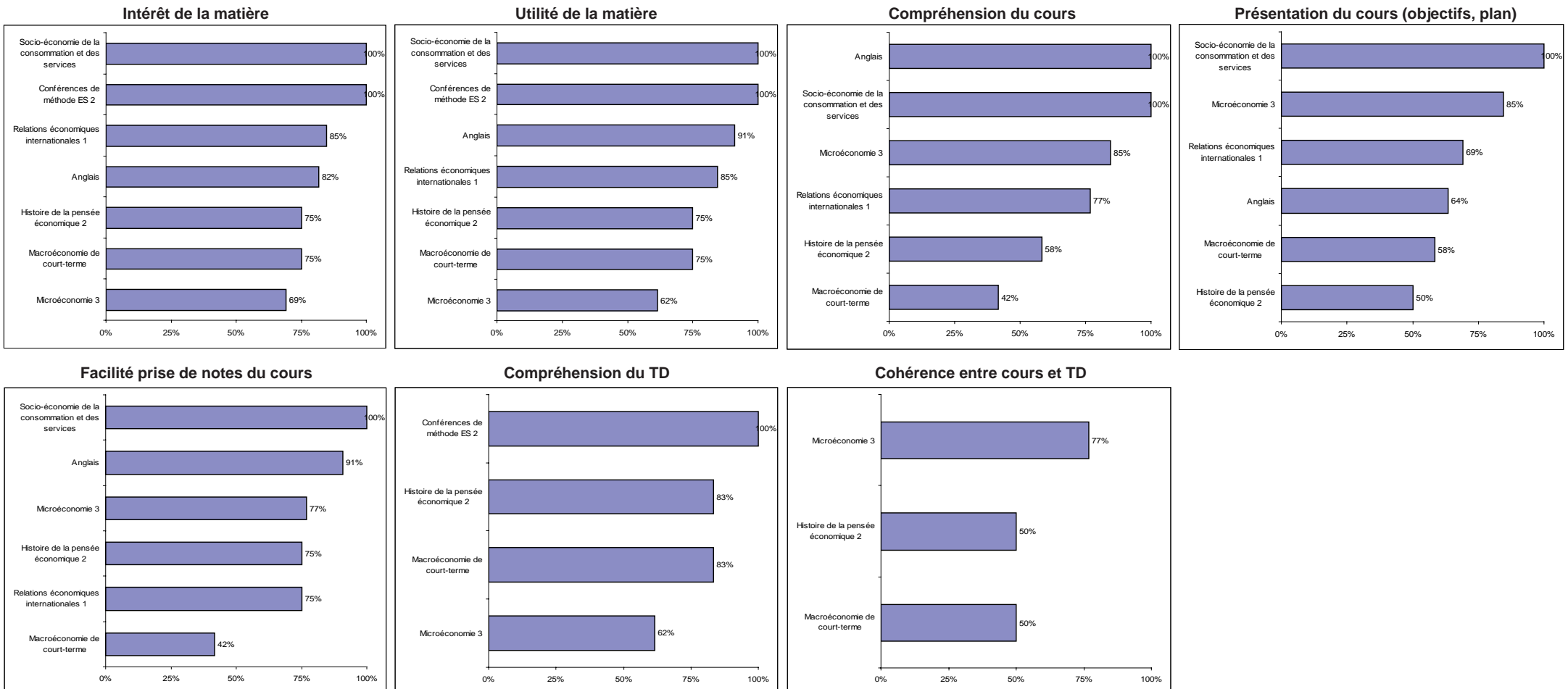

## A quelle fréquence les étudiants assistent à la matière ?

	Tous les enseignements ou presque	Environ la moitié	Moins de la moitié	Jamais	Total	Effectif
Conférences de méthode ES 2	100%	0%	0%	0%	100%	11
Macroéconomie de court-terme	91%	0%	9%	0%	100%	11
Relations économiques internationales 1	77%	23%	0%	0%	100%	13
Microéconomie 3	77%	15%	0%	8%	100%	13
Socio-économie de la consommation et des services	70%	20%	0%	10%	100%	10
Anglais	64%	27%	9%	0%	100%	11
Histoire de la pensée économique 2	55%	9%	36%	0%	100%	11

### L3 Economie et sociétés 2010/2011

## Note globale de satisfaction par matière de 0 à 10

(en tenant compte des cours, TD)

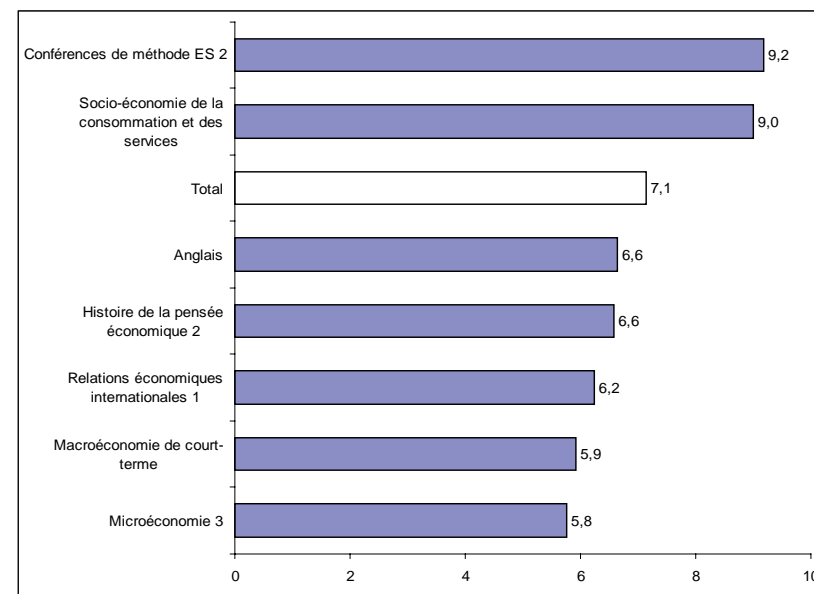

## POUR L'ENSEMBLE DES MATIÈRES

Nombre d'étudiants **satisfaits des enseignements** : 6 (sur 11)

## L'ÉQUIPE PÉDAGOGIQUE

Nombre d'étudiants...

- trouvant l'équipe d'**enseignants** plutôt disponible : 8
- connaissant le nom de leur **responsable d'année** : 8  
et parmi eux, nombre d'étudiants...
  - l'ayant rencontré (*en tant que responsable d'année*) : 4
  - le trouvant plutôt disponible : 3
- rencontrant des difficultés à aller au **secrétariat pédagogique** pendant les horaires d'ouverture : 7
- satisfaits de l'accueil reçu au secrétariat : 8
- trouvant toutes les informations nécessaires : 9

Nombre d'heures de **travail personnel** consacré par semaine aux études (*hors heures cours, TD*) : 8

Nombre d'étudiants travaillant régulièrement au cours de l'année (*plutôt que avant les épreuves de contrôle continu ou les examens, pour les matières sans TD*) : 2

Nombre d'étudiants estimant avoir été **bien préparés** (*pendant les enseignements*)...

- au contrôle continu : 8
- aux examens de fin de semestre : 8

Nombre d'étudiants satisfaits du nombre d'épreuves orales : 7  
(*trop d'épreuves orales 1, pas assez d'épreuves orales 3*)

Nombre d'étudiants déclarant que des documents des cours/TD sont disponibles sur **Moddle** : 11  
et parmi eux, nombre d'étudiants les ayant utilisés : 10  
et en étant satisfaits : 9

Nombre d'étudiants ayant exercé un **emploi rémunéré** depuis la rentrée : 3





OFIP



Université  
Lille1  
Sciences et Technologies

OFIP

Bâtiment SUP 59655 Villeneuve d'Ascq Cedex  
Tél.: +33 (0) 3.20.05.86.63 Courriel : [ofip@univ-lille1.fr](mailto:ofip@univ-lille1.fr)  
Site Internet : [www.univ-lille1.fr/ofip](http://www.univ-lille1.fr/ofip)